

Bulletin mensuel de l'Administration des postes

France. Administration des postes. Auteur du texte. Bulletin mensuel de l'Administration des postes. 1863-12.

1/ Les contenus accessibles sur le site Gallica sont pour la plupart des reproductions numériques d'oeuvres tombées dans le domaine public provenant des collections de la BnF. Leur réutilisation s'inscrit dans le cadre de la loi n°78-753 du 17 juillet 1978 :

- La réutilisation non commerciale de ces contenus ou dans le cadre d'une publication académique ou scientifique est libre et gratuite dans le respect de la législation en vigueur et notamment du maintien de la mention de source des contenus telle que précisée ci-après : « Source gallica.bnf.fr / Bibliothèque nationale de France » ou « Source gallica.bnf.fr / BnF ».

- La réutilisation commerciale de ces contenus est payante et fait l'objet d'une licence. Est entendue par réutilisation commerciale la revente de contenus sous forme de produits élaborés ou de fourniture de service ou toute autre réutilisation des contenus générant directement des revenus : publication vendue (à l'exception des ouvrages académiques ou scientifiques), une exposition, une production audiovisuelle, un service ou un produit payant, un support à vocation promotionnelle etc.

[CLIQUER ICI POUR ACCÉDER AUX TARIFS ET À LA LICENCE](#)

2/ Les contenus de Gallica sont la propriété de la BnF au sens de l'article L.2112-1 du code général de la propriété des personnes publiques.

3/ Quelques contenus sont soumis à un régime de réutilisation particulier. Il s'agit :

- des reproductions de documents protégés par un droit d'auteur appartenant à un tiers. Ces documents ne peuvent être réutilisés, sauf dans le cadre de la copie privée, sans l'autorisation préalable du titulaire des droits.

- des reproductions de documents conservés dans les bibliothèques ou autres institutions partenaires. Ceux-ci sont signalés par la mention Source gallica.BnF.fr / Bibliothèque municipale de ... (ou autre partenaire). L'utilisateur est invité à s'informer auprès de ces bibliothèques de leurs conditions de réutilisation.

4/ Gallica constitue une base de données, dont la BnF est le producteur, protégée au sens des articles L341-1 et suivants du code de la propriété intellectuelle.

5/ Les présentes conditions d'utilisation des contenus de Gallica sont régies par la loi française. En cas de réutilisation prévue dans un autre pays, il appartient à chaque utilisateur de vérifier la conformité de son projet avec le droit de ce pays.

6/ L'utilisateur s'engage à respecter les présentes conditions d'utilisation ainsi que la législation en vigueur, notamment en matière de propriété intellectuelle. En cas de non respect de ces dispositions, il est notamment passible d'une amende prévue par la loi du 17 juillet 1978.

7/ Pour obtenir un document de Gallica en haute définition, contacter utilisation.commerciale@bnf.fr.

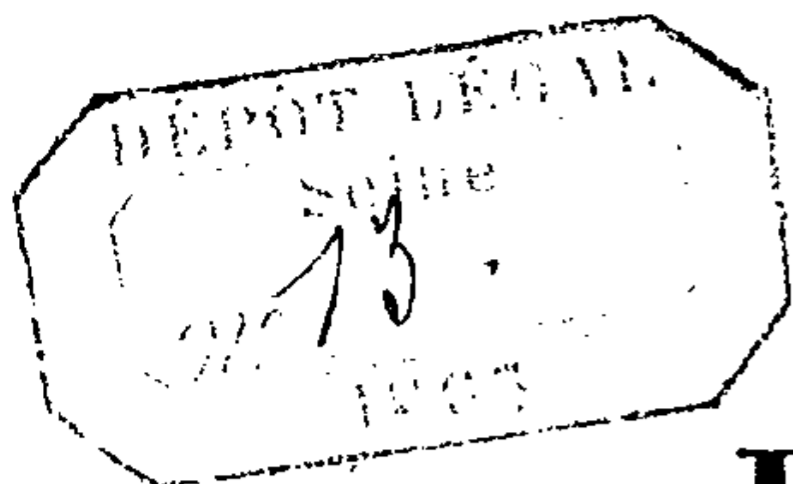

N° 100.

BULLETIN

MENSUEL

DE L'ADMINISTRATION DES POSTES.

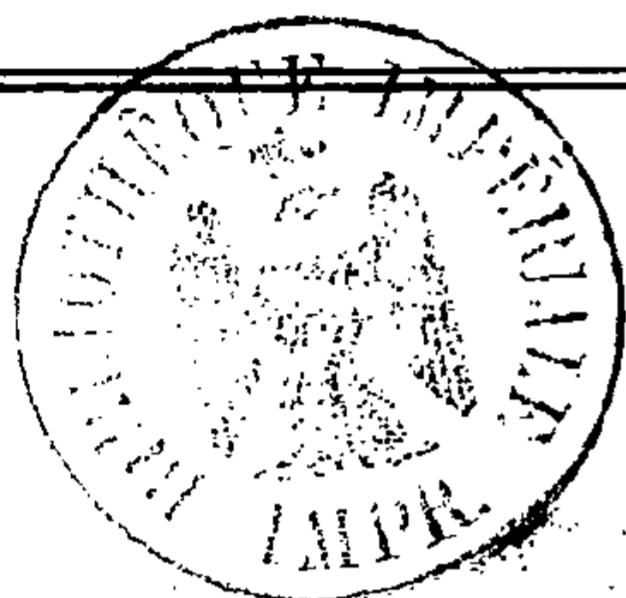

DÉCEMBRE 1863.

SOMMAIRE.

1° INSTRUCTIONS DE L'ADMINISTRATION.

| | Pages |
|---|------------|
| CIRCULAIRE N° 322. — 1^{re} DIVISION. — 1^{er} BUREAU. | |
| ATTRIBUTIONS du bureau de la correspondance intérieure. — Envoi à l'Administration des pièces destinées à ce bureau..... | 621 et 622 |
| CIRCULAIRE N° 323. — 2^e DIVISION. — 3^e BUREAU. | |
| Avis de la circulaire adressée à MM. les préfets par S. Exc. M. le Ministre de l'intérieur au sujet du paiement des mandats de pécule délivrés à des libérés ne sachant pas signer..... | 622 |
| MARCHE à suivre pour effectuer le paiement des mandats..... | 622 et 623 |
| NÉCESSITÉ d'une entière concordance entre les indications du passeport et celles du mandat. | 623 |
| NOUVELLES recommandations au sujet de l'établissement des formules n° 36 pour les mandats de pécule irréguliers..... | 623 |
| Annexe n° 1. — Texte de la circulaire adressée aux préfets..... | 624 et 625 |
| Annexe n° 2. — Texte de l'avis remis aux libérés..... | 625 |
| CIRCULAIRE N° 324. — 3^e DIVISION. — 1^{er} BUREAU. | |
| TRANSPORT des dépêches. — Surveillance des services par entreprise. . . | 626 |
| NOUVELLES formules nos 85 et 383 bis. — De leur usage..... | 627 et 628 |
| NOTIFICATIONS DIVERSES. | |
| NOMINATIONS dans les emplois supérieurs..... | 628 et 629 |
| OPÉRATIONS de fin et de commencement d'année..... | 630 |
| BULL. MENS. N° 100. — 8^e VOL. | 44 |

| | Pages. |
|--|------------|
| ALMANACH DES POSTES pour 1864 | 630 |
| NOTIONS postales. — Leur insertion dans les journaux | 630 |
| PROCÈS-VERBAUX de vérification n° 390 | 630 et 631 |
| DOCUMENTS à fournir en janvier prochain par les inspecteurs | 631 et 632 |
| ACCROISSEMENT des opérations actives à l'occasion du renouvellement de l'année. — Participation que doivent y prendre les agents du service de l'inspection | 632 |
| APPROVISIONNEMENT exceptionnel de timbres-postes et de chiffres-taxes du 15 décembre au 15 janvier | 632 et 633 |
| PROCÈS-VERBAL des valeurs existant en caisse et au bureau au 31 décembre | 633 |
| NOTIONS sur le service des postes. — Envoi aux instituteurs et aux institutrices des écoles primaires d'un tableau pour servir à l'enseignement des différents modes de formation des lettres et de leur suscription. — Affichage de ce même tableau dans la salle d'attente des bureaux de poste | 633 et 634 |
| BUREAUX ambulants. — Ordre de service concernant la liquidation des indemnités de voyage de la brigade spéciale de la ligne de la Méditerranée | 634 et 635 |
| NOUVEL élément de contrôle des écritures départementales. — Circulaire de M. le directeur général de la comptabilité publique aux inspecteurs | 635 et 636 |
| MODÈLE de l'extrait de l'accusé de réception nos 41-445 bis des pièces justificatives de recette et de dépense adressées mensuellement par les directeurs comptables à la direction générale de la comptabilité publique | 637 à 639 |
| DISTRIBUTION à domicile. — Transport par les facteurs de la correspondance adressée dans les maisons forestières | 640 et 641 |
| MODIFICATION de la formule n° 1186, à l'usage des inspecteurs | 641 |
| MODIFICATION des formules n° 1192, à l'usage des inspecteurs | 641 et 642 |
| RELEVÉ mensuel des transactions intervenues sur les procès-verbaux n° 112 (valeurs prohibées, — contraventions à la loi du 4 juin 1859) .. | 642 |
| RÉPARTITION des amendes encourues pour transport frauduleux de lettres. — Le tiers de ces amendes revenant aux hospices sera mandaté à l'avenir au nom du receveur général du département où les hospices sont situés | 642 et 643 |
| BUREAUX ambulants. — Création d'un nouveau service | 643 |
| TABLEAUX spéciaux de la correspondance établie à Alexandrie, entre les paquebots des lignes de Syrie et d'Egypte pour l'année 1864 | 643 à 647 |
| CONVERSION de bureaux de distribution en directions de poste | 648 |
| CHANGEMENTS dans la circonscription de bureaux de poste | 649 |
| CHANGEMENTS prescrits dans l'expédition des dépêches des bureaux ambulants pour les bureaux sédentaires des départements, pendant le mois de décembre 1863 ... | 650 et 651 |
| 44^e SUPPLÉMENT au Manuel des franchises | 652 et 653 |
| Liste des bâtiments en partance pour les colonies et autres pays d'outre-mer | 654 et 655 |
| ERRATUM au Bulletin mensuel n° 99 | 655 |

2^o FAITS DIVERS.

| | |
|---|-----------|
| ACTES de probité et de courageux dévouement | 656 |
| RELEVÉ des mesures disciplinaires prononcées pendant le mois de novembre 1863 par le Conseil d'administration des postes | 657 à 662 |

1° INSTRUCTIONS DE L'ADMINISTRATION.

CIRCULAIRE N° 322.

1^{re} DIVISION. — 1^{er} BUREAU.

ATTRIBUTIONS DU BUREAU DE LA CORRESPONDANCE INTÉRIEURE. — ENVOI A L'ADMINISTRATION DES PIÈCES DESTINÉES A CE BUREAU.

Il arrive fréquemment que des inspecteurs adressent à l'Administration, sous le timbre d'un autre bureau, des affaires dont l'examen appartient à la 1^{re} division, bureau de la correspondance intérieure.

Afin de dissiper la confusion qui tend à s'établir dans l'esprit des chefs de service départementaux sur les attributions de ce bureau, il convient de spécifier la nature des affaires qui sont exclusivement de sa compétence.

Le bureau de la correspondance intérieure a dans ses attributions :

L'organisation du transport des dépêches et de l'acheminement des correspondances dans les départements ;

L'adjudication des services par entreprise ;

La création et la suppression des relais, la fixation des distances et l'application des tarifs y relatifs ;

L'organisation et la fixation du personnel et de la marche des bureaux ambulants et des courriers convoyeurs.

En conséquence, c'est sous le timbre du bureau de la correspondance intérieure que doit être adressée, soit de la résidence de l'inspecteur, soit en cours de vérification annuelle, toute proposition d'organisation ou de modification du service dans les départements. En ce qui concerne le transport des dépêches par des courriers d'entreprise, toute mesure prise ou à prendre d'urgence pour assurer le transport des dépêches en cas de décès, faillite ou abandon de service doit être immédiatement soumise à l'Administration sous le timbre du bureau de la correspondance intérieure ; c'est également ce bureau qui doit être saisi des demandes de cession ou de résiliation de marchés formées par les entrepreneurs.

Les inspecteurs auront à se bien pénétrer des instructions qui précèdent et qui, jointes au rappel qui leur a été adressé dans la circulaire 315, au sujet des procès-verbaux n° 1125, doivent mettre un terme aux erreurs

commises depuis quelque temps dans l'envoi de leur correspondance. Leur attention est appelée d'autant plus sérieusement à ce sujet que les fausses directions de cette nature, en retardant l'examen des affaires, peuvent dans certains cas, lorsqu'il s'agit de mesures à prendre d'urgence, entraîner des conséquences fâcheuses pour le public et pour les intérêts du Trésor et de l'Administration.

*Le Conseiller d'État,
Directeur général des Postes,
E. VANDAL.*

CIRCULAIRE N° 323.

2^e DIVISION. — 3^e BUREAU. — ARTICLES D'ARGENT.

AVIS DE LA CIRCULAIRE ADRESSÉE A MM. LES PRÉFETS PAR S. EXC. M. LE MINISTRE DE L'INTÉRIEUR, AU SUJET DU PAYEMENT DES MANDATS DE PÉCULE DÉLIVRÉS A DES LIBÉRÉS NE SACHANT PAS SIGNER.

§ 1^{er}. Les agents trouveront, à la suite de la présente circulaire, copie des instructions que S. Exc. M. le ministre de l'intérieur vient d'adresser à MM. les préfets au sujet des difficultés qui s'étaient élevées à l'occasion du paiement des mandats de pécule délivrés au profit des libérés illettrés. Par la même circulaire, S. Exc. appelle l'attention de MM. les préfets sur la nécessité d'une concordance parfaite entre la résidence indiquée au passe-port et le bureau de poste de paiement mentionné au mandat. Elle annonce enfin à ces magistrats qu'une note imprimée, dont copie est pareillement donnée ci-après, sera remise aux libérés à leur sortie de prison, pour les mettre à même de connaître les règles auxquelles est soumis le paiement du mandat de pécule qui leur est attribué.

MARCHE A SUIVRE POUR EFFECTUER LE PAYEMENT DES MANDATS DE PÉCULE DES LIBÉRÉS ILLETTRÉS.

§ 2. L'article 1420 de l'Instruction générale, second alinéa, trace aux directeurs la marche qu'ils ont à suivre dans le cas où le marin ou militaire isolé, destinataire d'un mandat de poste, ne sait pas signer. Cette marche est celle que, sur ma proposition, S. Exc. M. le ministre de l'intérieur a adop-

tée pour les mandats de pécule délivrés au profit des libérés illettrés. Les directeurs auront d'abord soin de s'assurer, qu'à défaut de signature du libéré sur le passe-port, la mention que le libéré ne sait pas signer, apposée par le greffier comptable, est régulièrement inscrite dans la case destinée à recevoir la signature du porteur. Ils vérifieront également si cette mention présente les caractères de sincérité suffisants. Ces précautions prises, et, après avoir appliqué le timbre à date de leur bureau et rempli à la main la date du paiement, ils inviteront le porteur du mandat à apposer sa croix au-dessous des mots : *pour acquit*.

NÉCESSITÉ D'UNE ENTIÈRE CONCORDANCE ENTRE LES INDICATIONS DU PASSE-PORT ET CELLES DU MANDAT.

§ 3. La concordance entre les indications du passe-port et celles du mandat, tant pour les noms que pour les lieux de résidence, devra pareillement être l'objet de la plus scrupuleuse attention. S'il n'existe pas de direction de poste dans le lieu de résidence assigné aux libérés, les agents auront soin de désigner sur le titre qu'ils délivrent au greffier de la maison centrale, non-seulement le nom de la commune où doit résider le libéré, mais aussi celui du bureau de poste qui la dessert, et à la caisse duquel le libéré devra se présenter. Les directeurs ne perdront pas de vue que le lieu indiqué au mandat ne doit pas être un lieu de passage, que le destinataire traverse seulement; les mandats de pécule, ainsi que le passeport doivent, désigner exclusivement comme destination la direction de poste de la résidence, ou, s'il n'y existe pas de direction de poste, porter en même temps la résidence et le bureau qui la dessert.

NOUVELLES RECOMMANDATIONS AU SUJET DE L'ÉTABLISSEMENT DE LA FORMULE N° 36 POUR LES MANDATS DE PÉCULE ENTACHÉS D'IRRÉGULARITÉS.

§ 4. Je rappelle encore ici aux préposés les notifications insérées à la suite du *Bulletin* n° 94, pages 270 et 271, ainsi que le § 5 de la circulaire n° 306 insérés au *Bulletin mensuel* d'août dernier. Par ces notifications et circulaire, les directeurs non pourvus du timbre : *Mandat de pécule des libérés* ont été invités expressément à remplacer ce timbre par une mention manuscrite à l'encre rouge sur les formules n° 36 envoyées à l'Administration pour la régularisation de ces sortes de mandats. Je remarque cependant que cette formalité essentielle est encore très-souvent omise par les agents. Une négligence en pareille matière peut occasionner des méprises fâcheuses, et est de nature à compromettre l'Administration. Il importe donc de l'éviter avec soin.

ANNOTATIONS A TRANSCRIRE TEXTUELLEMENT SUR L'INSTRUCTION GÉNÉRALE ET LE
BULLETIN MENSUEL.

En marge du second alinéa de l'article 1420 de l'Instruction générale :
§ 2 de la circul. n° 323, Bull. mens. n° 100.

En marge du § 5 de la circul. n° 295, Bull. mens. n° 93 : § 3 de la circul.
n° 323, Bull. mens. n° 100.

En marge du § 7 de la circul. n° 295, Bull. mens. n° 93 et du § 5 de la
circul. n° 306, Bull. mens. n° 94 : § 4 de la circul. n° 323, Bull. mens.
n° 100.

Ajouter au § 7 de la circul. n° 295, Bull. mens. n° 93, l'alinéa suivant :

« Dans les bureaux qui ne sont pas pourvus de ce timbre, la mention
« suivante : *Mandat de pécule de libéré*, sera écrite à l'encre rouge sur la
« même formule. »

*Le Conseiller d'Etat,
Directeur général des Postes,*

E. VANDAL.

MINISTÈRE
DE L'INTÉRIEUR.

DIRECTION
des Prisons et Établis-
sements pénitentiaires.

2^e BUREAU.

OBJETS GÉNÉRAUX.

Maisons centrales
et
établissements
assimilés.

PASSEPORTS DES LIBÉRÉS.

ANNEXE N° 1.

Paris, le 6 décembre 1863

Monsieur le préfet, l'impossibilité où se trouvent les libérés illettrés de donner quittance au bas des mandats de poste qui leur sont remis, à leur sortie des maisons centrales, occasionne parfois des difficultés sur lesquelles M. le directeur général des postes vient d'appeler mon attention. Pour prévenir ces difficultés, il m'a paru y avoir lieu de recourir aux mesures suivantes :

Le cadre du passe-port contient une case destinée à recevoir la signature du porteur ; on omet souvent cette formalité ; mais les greffiers comptables doivent avoir soin, au moment où ils remettent les passe-ports aux libérés, de les leur faire signer, et, en cas d'ignorance absolue, de la part de ces individus, de constater le fait, en inscrivant dans la case dont il s'agit, la mention : « *A déclaré ne savoir signer* » Au moyen de cette indication, les directeurs des postes se contenteront d'exiger des destinataires des man-

datés qu'ils fassent leur croix au-dessous des mots : « *Pour acquit* », ainsi que cela se pratique à l'égard des militaires ou marins voyageant isolément.

Je saisis cette occasion pour rappeler qu'il importe de veiller attentivement à ce qu'il y ait concordance entre la résidence indiquée par le passeport et le bureau de paiement mentionné au mandat. Il s'est déjà produit, à ce sujet, quelques erreurs dont il convient d'éviter le retour.

En outre et pour prémunir les libérés contre les conséquences d'irrégularités qu'ils pourraient commettre involontairement, j'ai pensé qu'il serait utile de remettre à chacun d'eux, avec son passeport et son mandat, une note, en forme d'avis, imprimée ou manuscrite, dont le modèle est ci-joint, faisant connaître les règles auxquelles est soumis, en ce qui les concerne, le paiement du pécule par les bureaux de poste. Il leur en sera donné lecture.

J'adresse deux exemplaires de la présente circulaire au directeur de la maison centrale située dans votre département.

Recevez, Monsieur le préfet, l'assurance de ma considération très-distinguée.

Le Ministre de l'intérieur.

Pour le Ministre :

Le conseiller d'Etat, secrétaire général,

CHAMBLAIN.

ANNEXE N° 2.

AVIS IMPORTANT.

Le mandat sur la poste, remis pour solde du compte de pécule, n'est payable dans aucun autre bureau que celui de

Il n'est valable que jusqu'au

Passé cette date, il ne pourra être remplacé que sur une demande adressée au directeur général des postes et accompagnée des justifications propres à établir que le retard ne provient pas de la faute du titulaire.

Ce mandat ne sera payé qu'à la personne même au nom de qui il est délivré et sur la représentation de son passe-port; cette condition est de rigueur.

Les libérés qui négligeraient de se conformer à ces indications seraient exposés à perdre le montant de leur pécule.

CIRCULAIRE N° 324.

3^e DIVISION. — 1^{er} BUREAU. — SERVICE GÉNÉRAL.

TRANSPORT DES DÉPÊCHES. — SURVEILLANCE DES SERVICES PAR ENTREPRISE.

§ 1^{er}. A partir du 1^{er} janvier 1864, la surveillance des services de transport de dépêches qui traversent deux ou plusieurs départements sera centralisée par l'inspecteur chargé de la délivrance des mandats de paiement afférents auxdits services.

Cette centralisation s'opérera de la manière suivante :

§ 2. Toutes les propositions de mesures disciplinaires à prendre contre les entrepreneurs seront présentées ou transmises à l'Administration par l'inspecteur susdésigné.

§ 3. Les avertissements et les lettres comminatoires adressés aux entrepreneurs par tout autre inspecteur que celui auquel est dévolue la centralisation de la surveillance, seront envoyés par l'intermédiaire de ce dernier, afin qu'il puisse en prendre note sur le dossier du destinataire ou, au besoin, en suspendre l'envoi et en référer à l'Administration.

§ 4. Les mesures qui ne comportent pas de délai seront prises d'office par l'inspecteur le plus à portée de les appliquer promptement et efficacement ; mais il en donnera avis aux autres inspecteurs qui partagent avec lui la surveillance du service compromis et notamment à celui qui la centralise.

§ 5. Toute enquête relative à la surveillance sera ouverte par le chef de service du département où se sera produit le fait qui l'aura provoquée ; mais, si elle n'émane pas de l'inspecteur chargé de la délivrance des mandats de l'entrepreneur en cause, elle sera complétée par cet inspecteur, qui consignera ses observations et son avis personnels dans le tableau n° 5, et remplira le tableau n° 6 de la formule n° 383 bis.

§ 6. Quel que soit, d'ailleurs, l'inspecteur qui ait procédé à l'enquête, s'il croit devoir conclure à la résiliation du marché de l'entrepreneur, ou si, dans un cas quelconque, il ne peut se procurer seul les renseignements nécessaires pour former son opinion et éclairer suffisamment l'Administration, il se concertera avec celui ou ceux de ses collègues qui concourent avec lui à la surveillance du service ; les rapports de ces derniers seront joints au dossier de l'enquête.

NOUVELLES FORMULES N°S 85 ET 383 *bis*. — DE LEUR USAGE.

§ 7. Les inspecteurs présenteront sur la formule n° 85 leurs propositions de pénalités pour les retards *simples*, c'est-à-dire pour les retards qui auront été constatés à l'arrivée du courrier à l'un des points extrêmes de la ligne qu'il dessert et qui n'auront eu d'autre conséquence que de retarder la distribution des lettres dans la localité.

§ 8. Les explications des entrepreneurs ou des courriers au sujet des retards de cette espèce doivent être consignées, au moment même de la remise des dépêches, dans le tableau réservé à cet effet sur les parts, et confirmées, au besoin, par des certificats dont la production doit avoir lieu dans le plus bref délai sous peine de nullité.

§ 9. Les retards qui auront entraîné un manque de coïncidence avec le passage d'un courrier ou d'un train correspondant, feront l'objet d'enquêtes contradictoires, sur formules 383 *bis*, et ne seront mentionnés que pour mémoire sur la formule n° 85,

§ 10. Pour toute proposition de peine disciplinaire motivée par une infraction ou une irrégularité autre qu'un retard *simple*, les inspecteurs emploieront exclusivement la formule n° 383 *bis*, sauf à y résumer, d'une manière succincte, mais précise, les renseignements utiles portés sur les procès-verbaux ou autres formules spécialement affectées à la constatation de chaque nature de faits, et à y joindre, au besoin, des duplicata de ces documents.

§ 11. Lorsque le fait qui aura donné lieu à une proposition de retenue sur formule n° 383 *bis* aura occasionné un retard dans la transmission des dépêches, le nombre d'heures auquel ce retard se sera élevé sera indiqué dans la proposition.

§ 12. Si le fait pour lequel l'entrepreneur a encouru une retenue, à titre de peine disciplinaire, le rend, en outre, passible du remboursement de frais d'estafette ou d'exprès, ou bien d'indemnités pour valeurs perdues, etc., il en sera également fait *mention* sur la formule n° 383 *bis*.

§ 13. Je recommande aussi aux inspecteurs d'exposer sommairement, dans toute proposition de punition, non-seulement les circonstances de nature à aggraver la faute imputée à l'entrepreneur, mais encore celles qui peuvent militer en sa faveur, telles que : la régularité habituelle de son service, les mesures qu'il a prises spontanément pour atténuer les conséquences de sa faute, la modicité relative de son salaire, les difficultés

notables que peut présenter éventuellement l'exécution de son service. Enfin, et quelle que soit d'ailleurs la pénalité à laquelle ils conclueront, les inspecteurs feront connaître si l'entrepreneur effectue lui-même son service ou s'il le fait exécuter par un agent à ses gages.

§ 14. Les explications ou moyens de justification au sujet d'infractions ou irrégularités autres que des retards *simples*, seront toujours demandés au titulaire de l'entreprise et non à ses agents.

§ 15. Lorsque le titulaire de l'entreprise ne sera que cessionnaire, les inspecteurs ne manqueront pas de rappeler le nom du cédant sur la formule n° 383 *bis*, de même que sur les relevés n° 85 qui ne seraient pas négatifs.

§ 16. Ils ne perdront pas de vue que l'entrepreneur primitif est resté solidairement responsable envers l'Administration de l'exécution du service, et qu'ils doivent, au besoin, l'obliger à le reprendre, à moins d'empêchements de force majeure qu'ils auront à expliquer, le cas échéant, surtout lorsqu'ils proposeront la résiliation du marché.

ANNOTATIONS A TRANSCRIRE TEXTUELLEMENT SUR LE BULLETIN MENSUEL.

En marge du § 5 de la circulaire n° 313, Bulletin mensuel n° 98 : §§ 10 à 16 de la circul. n° 324, Bull. mens. n° 100.

En marge du § 6 de la circulaire n° 313, Bulletin mensuel n° 98 : §§ 7, 8 et 9 de la circul. n° 324, Bull. mens. n° 100.

Le Conseiller d'État,
Directeur général des Postes,
E. VANDAL.

NOTIFICATIONS DIVERSES.

BUREAU
du personnel.

NOMINATIONS DANS LES EMPLOIS SUPÉRIEURS.

Inspecteurs.

Ont été nommés, sur la proposition du directeur général des postes, par arrêté ministériel du 31 octobre 1863 :

1° Inspecteur d'Ille-et-Vilaine, en remplacement de M. Goubert, admis, sur sa demande, à faire valoir ses droits à la pension de retraite, M. Vaisière, inspecteur de la Sarthe ;

2° Inspecteur de la Sarthe, en remplacement de M. Vaissière, nommé inspecteur d'Ille-et-Vilaine, M. Tibéri, sous-chef au service d'exploitation, à Paris.

Un arrêté ministériel du 2 novembre 1863 a nommé, sur la proposition du directeur général des postes, inspecteur de la Savoie, en remplacement de M. Gautereau, nommé sous-chef à l'Administration centrale, M. Borssat, directeur comptable à Draguignan.

Un arrêté ministériel du 14 novembre 1863 a nommé, sur la proposition du directeur général des postes, inspecteur du Cantal, en remplacement de M. d'Ouvrier, nommé sous-chef au service d'exploitation à Paris, M. Henrion, sous-inspecteur à Marseille.

Directeurs.

Ont été nommés, sur la proposition du directeur général des postes, par arrêté ministériel du 2 novembre 1863 :

1° Directeur comptable à Draguignan, en remplacement de M. Borssat, nommé inspecteur de la Savoie, M. Cottard, directeur non comptable à Montélimart;

2° Directeur non comptable à Montélimart, en remplacement de M. Cottard, nommé directeur comptable à Draguignan, M. Marandet, chef de brigade des bureaux ambulants.

Sous-inspecteurs.

Un arrêté ministériel du 29 octobre 1863 a nommé, sur la proposition du directeur général des postes, sous-inspecteur à Auxerre, en remplacement de M. Doé, mis en disponibilité, M. Porcher, commis d'inspection à Angers.

Un arrêté ministériel du 10 novembre 1863 a nommé, sur la proposition du directeur général des postes, sous-inspecteur à Nantes, en remplacement de M. Mestral, mis en disponibilité, M. Roux, commis d'inspection à Carcassonne.

Un arrêté ministériel du 14 novembre 1863 a nommé, sur la proposition du directeur général des postes, sous-inspecteur à Marseille, en remplacement de M. Henrion, nommé inspecteur du Cantal, M. Usquin, directeur du bureau de Paris-Vaugirard.

3^e DIVISION.1^{er} BUREAU.

OPÉRATIONS DE FIN ET DE COMMENCEMENT D'ANNÉE.

A la fin et au commencement de chaque année, les agents ont à mettre à exécution des dispositions spéciales et de différente nature au sujet desquelles des recommandations leur ont été adressées les années précédentes, et notamment en novembre et en décembre 1858. (Voir pages 466 à 469 et 505 à 508 du 3^e volume du *Bulletin mensuel*.)

Il importe au régulier accomplissement des opérations que ces recommandations ne soient pas perdues de vue ; elles sont sommairement résumées ci-après. Chacun des agents qu'elles concernent est invité à s'y conformer avec soin.

ALMANACH DES POSTES POUR 1864.

Toutes les livraisons de l'almanach pour 1864 devront avoir été entièrement effectuées par l'éditeur, M. Oberthur, au 20 décembre courant. Si, cependant, il arrivait que tous les almanachs devant composer la fourniture destinée à un département n'eussent pas été complètement livrés au 20 décembre, l'inspecteur de ce département devrait immédiatement rendre compte à l'Administration du retard qui se serait produit.

Quant au recouvrement du prix des almanachs dus à l'éditeur, il s'opérera de la manière qui a été indiquée dans la notification parue au *Bulletin mensuel* n^o 64, de décembre 1860, page 468.

NOTIONS POSTALES. — LEUR INSERTION DANS LES JOURNAUX.

On rappelle une dernière fois aux inspecteurs, avant la fin de l'année, que l'Administration attache la plus grande importance à ce que tous les journaux reproduisent à cette époque les renseignements contenus dans le tableau n^o 100. Les inspecteurs feront les démarches nécessaires auprès des éditeurs pour que ces renseignements puissent être insérés le plus tôt possible dans les feuilles de leur département. Ils se mettront, en outre, en mesure d'adresser à l'Administration un exemplaire de chacune des feuilles qui auront bien voulu donner place dans leurs colonnes aux notions sur le service des postes.

PROCÈS-VERBAUX DE VÉRIFICATION N^o 390.

Dans quelques jours, les opérations de la tournée d'inspection de 1863 devront être complètement terminées dans toute l'étendue de l'Empire. Il est recommandé à ceux des chefs de service départementaux qui n'ont pas en-

core transmis à l'Administration tous les procès-verbaux n° 390, qu'ils ont à fournir à cette occasion, de hâter le plus possible l'envoi de ces documents.

DOCUMENTS A FOURNIR EN JANVIER PROCHAIN PAR LES INSPECTEURS.

Les inspecteurs auront à faire parvenir, dans le courant du mois de janvier prochain, et dans les délais fixés par les règlements, les documents ci-après désignés, savoir :

1° Les états trimestriels n° 459 bis, concernant les bureaux composés des départements, et les états trimestriels n° 459 ter, concernant les bureaux ambulants ;

2° Les rapports n° 618, concernant les directeurs comptables ;

3° Les états trimestriels des avertissements adressés par eux aux agents de leur circonscription ;

4° Les relevés des affaires de réclamations de lettres concernant ces mêmes agents ;

5° Un relevé du nombre des erreurs de compte, de taxe et de tri commises en 1863, dans chacun des bureaux de leur département ;

6° Le rapport général sur les opérations de leur tournée d'inspection en 1863 ;

7° Un relevé du nombre d'exemplaires de l'Almanach des Postes pour 1864, distribués par les facteurs de leur département.

Le relevé du nombre des erreurs de compte, de taxe et de tri sera dressé conformément au modèle donné pages 28 et 29 du 4^e volume du *Bulletin mensuel*. Tous les directeurs d'un même département qui auront été en fonctions pendant le courant de l'année devront y figurer, classés chacun au rang que le mérite de son travail lui aura assigné. Une ligne spéciale sera affectée à chaque gestion, et il conviendra de ne porter sur chaque ligne que les résultats afférents à la gestion qu'elle concernera. Ainsi, lorsqu'un même bureau aura été géré pendant l'année par deux, trois titulaires différents, ou un plus grand nombre, il y aura lieu de consacrer une ligne distincte à chacun des titulaires, comme s'il s'agissait d'autant de bureaux différents. En d'autres termes, comme le relevé dont il s'agit est destiné à servir à l'appréciation du travail des personnes, le classement que doit présenter ce relevé doit être établi, non par bureau, mais bien par gestion. En outre, on doit rappeler ici qu'en vertu du § 22 de la circulaire n° 154, *Bulletin mensuel* n° 52, il ne devra être tenu aucun compte, dans les relevés de l'espèce, du nombre des dépêches adressées par les bureaux sédentaires aux bureaux ambulants.

Quant au rapport général concernant la tournée de 1863, on rappelle aux inspecteurs qu'ils devront en repousser tous les détails superflus et n'y consigner que des faits et des observations pratiques.

Enfin, pour établir régulièrement le relevé du nombre d'almanachs distribués dans leur circonscription, il suffira aux chefs de service, départementaux de se reporter au modèle n° 2, placé à la page 347 du 3^e volume du *Bulletin mensuel*, et de se conformer exactement à ce modèle.

ACCROISSEMENT DES OPÉRATIONS ACTIVES A L'OCCASION DU RENOUVELLEMENT DE L'ANNÉE. — PARTICIPATION QUE DOIVENT Y PRENDRE LES AGENTS DU SERVICE DE L'INSPECTION.

Pendant les quinze jours qui précèdent et pendant les quinze jours qui suivent le renouvellement de l'année, le nombre des objets de correspondance mis en circulation s'accroît dans de telles proportions, et les opérations du guichet se multiplient et se compliquent dans une telle mesure, qu'un redoublement d'efforts de la part de tous les agents est indispensable pour assurer la régulière exécution du service.

Au moment où nous allons atteindre cette époque, l'Administration fait un appel au zèle des préposés de tout grade et de tous les services. Comme les années précédentes, elle charge spécialement les inspecteurs de veiller activement à ce que, dans leur circonscription respective, l'exploitation soit assurée dans toutes ses branches, sur tous les points. Toutes les ressources dont ils peuvent disposer devant être réunies pour atteindre ce but, ils n'hésiteront pas à faire participer aux opérations actives, partout où cela sera jugé nécessaire, les agents de l'inspection. Eux-mêmes assisteront le plus fréquemment possible à ces opérations, au bureau de leur résidence, pendant la période où le service sera le plus chargé, tant pour encourager les agents par leur présence et s'assurer qu'ils remplissent leur devoir avec exactitude, que pour exercer sur les opérations un redoublement de surveillance toujours indispensable à cette époque. Si, enfin, leur présence venait à être reconnue nécessaire sur quelque autre point de leur circonscription, ils s'empresseraient de s'y rendre, comme aussi d'y envoyer un renfort pris dans le personnel de leur propre service, s'il y avait lieu de recourir à cette mesure.

APPROVISIONNEMENT EXCEPTIONNEL DE TIMBRES-POSTES ET DE CHIFFRES-TAXES, DU 15 DÉCEMBRE AU 15 JANVIER.

La recommandation qui a été faite aux agents chargés de débiter les timbres-postes et de faire usage des chiffres-taxes, de se munir, du 15 décembre

au 15 janvier, conformément au 3^e alinéa de l'article 308 de l'Instruction générale, d'un approvisionnement de ces timbres et de ces chiffres double au moins de l'approvisionnement ordinaire, est ici renouvelée, ainsi que l'invitation adressée aux chefs de service départementaux de surveiller l'exécution de cette importante disposition.

PROCÈS-VERBAL DES VALEURS EXISTANT EN CAISSE ET AU BUREAU AU
31 DÉCEMBRE.

L'article 1870 de l'Instruction générale dispose que l'existence des valeurs en caisse et au bureau dont les directeurs des postes se trouvent dépositaires au 31 décembre de chaque année est constatée par un procès-verbal dressé en double expédition par l'inspecteur au chef-lieu, et par les autorités locales dans le reste du département.

Les directeurs sont invités à prendre les dispositions convenables à l'effet de faciliter autant que possible l'accomplissement de cette opération aux fonctionnaires qui en seront chargés. Ils ne perdront pas de vue, en outre, que, suivant les dispositions de l'article 1873 de l'Instruction générale, c'est à l'inspecteur des postes du département que doit être fait l'envoi des procès-verbaux de situation de caisse, dressés en vertu de l'article 1870 précité, et que cet envoi doit être effectué sous chargement en franchise.

NOTIONS SUR LE SERVICE DES POSTES. — ENVOI AUX INSTITUTEURS ET AUX INSTITUTEURICES DES ÉCOLES PRIMAIRES D'UN TABLEAU POUR SERVIR A L'ENSEIGNEMENT DES DIFFÉRENTS MODES DE FORMATION DES LETTRES ET DE LEUR SUSSCRIPTION. — AFFICHAGE DE CE MÊME TABLEAU DANS LA SALLE D'ATTENTE DES BUREAUX DE POSTE.

L'Administration vient de faire imprimer le tableau annoncé par la circulaire n° 296 (voir *Bulletin* n° 93, page 208), et indiquant les divers modes de suscription des lettres à destination de la France, des colonies et de l'étrangers et les divers modes de pliage et de cachetage des lettres ordinaires et des lettres chargées avec ou sans valeurs déclarées.

Ce tableau, destiné principalement aux instituteurs et institutrices qui auront à en faire usage pour l'enseignement dans leurs écoles, leur sera prochainement transmis par l'intermédiaire de M. le ministre de l'instruction publique qui a bien voulu se charger de le leur faire parvenir.

Les directeurs et distributeurs seront également pourvus sous peu, par

les soins du bureau du matériel, d'un exemplaire de ce tableau. Ils le placarderont dans la salle d'attente de leur bureau, de telle sorte qu'il puisse être utilement consulté par le public; autant que possible, ils le placeront à côté du tableau n° 100 des notions générales sur le service des postes dont il sera un utile complément. Les agents seront responsables de ce document, et toutes les fois qu'il y aura lieu de pourvoir à son remplacement, ce qui sera sans doute fort rare, ils devront justifier des causes de sa détérioration.

Dans le cours de leurs tournées, les inspecteurs ne manqueront pas de s'assurer si les agents se sont conformés aux prescriptions qui précèdent et dont l'Administration attend les plus heureux résultats.

BUREAUX AMBULANTS. — ORDRE DE SERVICE CONCERNANT LA LIQUIDATION DES INDEMNITÉS DE VOYAGE DE LA BRIGADE SPÉCIALE DE LA LIGNE DE LA MÉDITERRANÉE.

A l'avenir, les voyages effectués par les agents de la brigade spéciale de la ligne de la Méditerranée seront assimilés, quant au mode de liquidation de l'indemnité, à ceux effectués accidentellement en renfort.

Les demandes de liquidation d'indemnité de l'espèce devront être établies sur l'état de frais n° 1122 *ter* (art. 14 de l'arrêté du 22 juin).

Aucune pièce justificative ne sera jointe à l'appui de ces états qui indiqueront, sans entrer dans le détail des voyages effectués, quel qu'en soit le nombre, l'indemnité normale à laquelle chaque agent intéressé aura droit, d'après ses fonctions et son grade.

Dans le cas de remplacement d'un agent de la brigade spéciale, il sera fait mention de cette circonstance sur l'état n° 1122 *ter* concernant cet agent, auquel il sera alloué la portion d'indemnité à lui revenir, en raison du temps pendant lequel il aura effectué son service.

Un état n° 1122 *ter* sera établi pour constater les droits du remplaçant, lesquels seront calculés d'après son grade et d'après la nature et la durée des fonctions qu'il aura remplies.

Il est d'ailleurs entendu que le directeur de la ligne de la Méditerranée devra informer l'Administration des cas de remplacement de l'espèce comme de tous les autres.

Les dispositions qui précèdent seront appliquées pour la liquidation des indemnités de la brigade spéciale du mois de décembre courant.

Le présent ordre de service sera transcrit sur les registres d'ordre des diverses brigades de la ligne de la Méditerranée et inséré au *Bulletin mensuel*.

Paris, le 17 décembre 1863.

*Le Conseiller d'Etat,
Directeur général des Postes,
E. VANDAL.*

MINISTÈRE
DES FINANCES.

DIRECTION GÉNÉRALE
de
la Comptabilité
publique.

COMPTABILITÉ
des Directeurs
des Postes.

NOUVEL ÉLÉMENT DE CONTRÔLE DES ÉCRITURES DÉPARTEMENTALES.

M. le directeur général de la comptabilité publique vient d'adresser aux inspecteurs des Postes la circulaire suivante :

Paris, le novembre 1863.

Monsieur, en vertu de l'article 2298 de l'instruction générale sur le service des Postes, les directeurs comptables sont tenus de fournir mensuellement un état n°s 41-445 à la direction générale de la comptabilité publique. Les deux premières parties de cet état, remplies par les soins des directeurs, reproduisent, article par article du livre récapitulatif n° 12, les recettes et les dépenses du mois courant, avec indication du nombre des pièces justificatives à l'appui; les autres parties sont réservées aux observations et rectifications de la direction de la comptabilité publique et servent à établir, après la vérification de ces pièces, la situation de la comptabilité départementale des directeurs comptables, telle qu'elle est reconnue et arrêtée à la fin de chaque mois.

L'état n° 41-445 devant servir d'accusé de crédit aux comptables, il leur est renvoyé, ainsi rectifié, conformément à l'article 2302 de l'instruction générale précitée.

Ces accusés de crédit sont transmis directement par le ministère aux directeurs comptables qui doivent les conserver pour les représenter à la première réquisition, et particulièrement lors des tournées des inspecteurs des

finances ; d'un autre côté, les inspecteurs des Postes n'ont, pour s'assurer de la régularité des écritures tenues par les directeurs comptables, d'autre élément de contrôle que ces mêmes accusés demeurés dans les mains des directeurs.

Ce mode de procéder a eu pour conséquence : que de graves altérations d'écritures ont pu récemment échapper au contrôle d'un inspecteur des Postes et n'ont été relevées qu'ultérieurement au ministère des finances.

Afin de rendre désormais impossibles de semblables falsifications, j'ai fait établir une formule d'état qui sera remplie dans mes bureaux et transmise mensuellement aux inspecteurs, de telle sorte qu'ils puissent toujours être à même de connaître la position exacte des directeurs comptables de leur département.

Vous trouverez ci-joint un état de cette nature rempli, d'après les écritures *rectifiées* d'octobre, et présentant des résultats conformes à ceux de l'accusé de crédit dudit mois, adressé au directeur comptable, et dont, en résumé, il n'est que l'extrait dûment rectifié.

Un semblable document vous sera mensuellement envoyé à l'avenir. Vous voudrez bien m'informer sans délai des irrégularités de toute nature que ferait ressortir le rapprochement dudit extrait avec l'accusé que le directeur comptable est tenu de vous représenter.

Recevez, Monsieur, l'assurance de ma considération distinguée.

Le directeur général de la comptabilité publique,

Signé DELÉPINE.

DIRECTION GÉNÉRALE
de la
COMPTABILITÉ PUBLIQUE

MINISTÈRE DES FINANCES.

COMPTABILITÉ
des
DIRECTEURS DES POSTES.
GESTION 186

DÉPARTEMENT d

M

Directeur comptable

des Postes à

Mois d

186 .

*EXTRAIT de l'accusé de réception des pièces justificatives de recette et de
dépense que le Directeur comptable des Postes du département a adressées
à la Direction générale de la Comptabilité publique pour le mois ci-dessus
désigné.*

| ARTICLES du LIVRE récapitula- tif n° 12. | LIGNES du BORDEREAU n° 12 bis. | MOTIFS DES RECTIFICATIONS apportées aux sommes qui figuraient sur les extraits D'ACCUSÉS DE RÉCEPTION précédemment adressés. | SOMMES | |
|--|---|--|------------|-------------|
| | | | A AJOUTER. | A DIMINUER. |
| | | | | |

1^{re} DIVISION. DISTRIBUTION A DOMICILE. — TRANSPORT PAR LES FACTEURS DE LA
 2^e BUREAU. CORRESPONDANCE ADRESSÉE DANS LES MAISONS FORESTIÈRES.

Il paraît résulter de réclamations parvenues à l'Administration qu'une lettre autographiée, concernant le service des maisons forestières, adressée aux inspecteurs le 20 juin 1853, ne se trouverait pas dans les archives de plusieurs inspections.

L'Administration croit devoir reproduire ici le texte de ce document qu'il importe de ne pas perdre de vue, comme devant servir de règle dans les cas où des difficultés nouvelles se produiraient sur la matière.

Paris, le 20 juin 1853.

Monsieur, la distribution des lettres adressées à des agents de l'Administration des forêts, établis dans des maisons forestières, loin des lieux généralement habitables, a donné lieu à des difficultés qui se sont plusieurs fois reproduites.

Des observations ont été échangées, à ce sujet, entre l'Administration des Postes et celle des forêts. Aujourd'hui les deux Administrations sont d'accord sur ces points : « que les gardes logés dans les maisons forestières « sont en dehors de la condition commune ; qu'ils pourraient, à raison de « leur isolement au milieu des bois, être exclus du bénéfice de la distribu- « tion à domicile ; que, néanmoins et en vertu du principe qui veut que les « divers services publics se prêtent un concours mutuel, l'Administration des « Postes ne doit pas refuser le transport des lettres dont il s'agit, lorsqu'il « n'en résulte de surcharge ni pour son budget ni pour ses agents. »

Il ne reste donc à résoudre qu'une question de fait, consistant à savoir : « quelles sont les maisons forestières dont la situation présente des diffi- « cultés réelles pour le service des Postes. » M. le directeur général de l'Ad- « ministration des forêts demande que ces maisons lui soient indiquées, et il se propose de donner aux agents forestiers des instructions utiles pour faci- « liter la transmission des correspondances ayant cette destination par le con- « cours des gardes.

Afin de recueillir à cet égard des renseignements exacts et complets, je vous adresse un cadre destiné à indiquer la situation de toutes les maisons forestières de votre département. Vous prierez M. le conservateur des forêts, ou le chef de service qui le représente dans votre résidence, de vous fournir la nomenclature de ces maisons ; puis, à l'aide des directeurs et distribu- « teurs qui, eux-mêmes interrogeront leurs facteurs ruraux, vous vous assu-

rerez des déviations plus ou moins longues que pourrait nécessiter le service des habitations dont il s'agit. Toutefois, vous vous tiendrez en garde contre la propension que pourraient avoir les facteurs à grossir les difficultés et à exagérer les distances.

En effet, Monsieur, le désir de l'Administration des Postes est de rendre à celle des forêts tous les services qui se trouvent en son pouvoir, et elle veut que les facteurs ruraux continuent à porter les dépêches aux agents forestiers partout où il ne s'ensuivra pas un surcroît sensible de parcours. Les renseignements que vous obtiendrez de vos subordonnés devront être soumis à l'examen contradictoire de M. le chef de service des forêts, que vous prierez d'apposer son visa sur le même état.

Recevez, Monsieur, l'assurance de ma considération distinguée.

Le Conseiller d'État,

Directeur général des Postes,

E.-J. THAYER.

1^{re} DIVISION.

3^e BUREAU.

BUREAU
des Franchises
et
contentieux.

MODIFICATION DE LA FORMULE N° 1186 A L'USAGE DES INSPECTEURS

La formule n° 1186 qui doit accompagner la transmission des procès-verbaux n° 697, d'infraction à l'arrêté du 27 prairial an IX, a été modifiée, et devra être employée à l'avenir pour l'envoi à l'Administration de tous les procès-verbaux constatant des contraventions aux lois postales dont elle s'est réservé la poursuite.

Les demandes de ces formules, imprimées sur papier de couleur verte, devront être faites par les inspecteurs au bureau du matériel en raison des besoins de leur service.

MODIFICATION DES FORMULES N° 1192 A L'USAGE DES INSPECTEURS.

Les lettres imprimées n° 1192, au moyen desquelles les inspecteurs notifient aux directeurs et aux parties intéressées les solutions amiables autorisées en matière de contraventions à l'arrêté du 27 prairial an IX et à l'article 9 de la loi du 4 juin 1859, ont été également modifiées pour être mises en harmonie avec les prescriptions de la circulaire n° 310, et elles ont reçu, en

outre, la mention de la communication qui devra toujours être faite désormais aux contrevenants, par les soins des directeurs locaux, des procès-verbaux d'infraction à ces lois. Les lettres du nouveau modèle seront fournies aux inspecteurs, sur leurs demandes adressées au bureau du matériel.

RELEVÉ MENSUEL DES TRANSACTIONS INTERVÉNUES SUR LES PROCÈS-VERBAUX N^o 112 (VALEURS PROHIBÉES, — CONTRAVENTIONS A LA LOI DU 4 JUIN 1859).

Jusqu'à nouvel ordre, les inspecteurs mentionneront sur le relevé dont il s'agit le nombre des procès-verbaux négatifs dressés à la suite de la vérification des objets de correspondance envoyés sous chargement d'office comme présumés contenir des valeurs rentrant dans les prohibitions de l'article 9 de la loi du 4 juin 1859.

RÉPARTITION DES AMENDES ENCOURUES POUR TRANSPORT FRAUDULEUX DE LETTRES. — LE TIERS DE CES AMENDES REVENANT AUX HOSPICES SERA MANDATÉ A L'AVENIR AU NOM DU RECEVEUR GÉNÉRAL DU DÉPARTEMENT OU LES HOSPICES SONT SITUÉS.

Aux termes des articles 8 de l'arrêté du 27 prairial an IX, 1248 de l'Instruction générale des Postes, et 1077 de l'Instruction générale du ministère des finances, la portion attribuée aux hospices sur les amendes imposées pour transport frauduleux de lettres a été, jusqu'ici, versée à la caisse du receveur de l'hospice le plus voisin du lieu où la saisie a été opérée.

En vertu de dispositions récemment concertées entre les départements de l'intérieur et des finances, toutes les ressources affectées aux dépenses extérieures des enfants assistés, et dont font partie les recettes de l'espèce, doivent être centralisées aux caisses des receveurs généraux.

Par suite de ces dispositions, et sur la demande de M. le directeur général de la comptabilité publique, les portions d'amendes pour transport illicite de correspondances revenant aux hospices seront désormais ordonnancées au nom du receveur général du département où ils sont situés.

En conséquence, les mandats à délivrer par les inspecteurs, conformément aux ordonnances de délégation de M. le ministre des finances, pour la liquidation des sommes attribuables par tiers aux hospices sur le produit des amendes dont il s'agit seront établis dorénavant au nom des receveurs

généraux et transmis directement à ces comptables ; les inspecteurs devront, suivant la règle tracée par l'article 627 de l'instruction générale du ministère des finances, joindre un duplicata au primata de chacun des mandats de cette nature ; ils voudront bien, enfin, donner avis de leur émission au préfet de leur département.

ANNOTATIONS A TRANSCRIRE TEXTUELLEMENT SUR L'INSTRUCTION GÉNÉRALE.

En marge de l'article 1248 : Les portions d'amendes revenant aux hospices sont mandatées au nom du receveur général du département où ils sont situés.

1^{re} DIVISION.

BUREAU
de la
correspondance
intérieure.

BUREAUX AMBULANTS. — CRÉATION D'UN NOUVEAU SERVICE.

A partir du 10 décembre, il a été créé un service de bureaux ambulants de nuit de Paris à La Rochelle, en remplacement du service des bureaux ambulants de Poitiers à La Rochelle qui a été supprimé. Ce service comporte quatre brigades désignées par les lettres A, B, C et D.

Les nouveaux bureaux ambulants de Paris à La Rochelle font partie de la ligne du sud-ouest.

A dater de la même époque, la 5^e brigade des bureaux ambulants de Paris à Nantes, désignée par la lettre E, a été supprimée ; la 4^e brigade des bureaux ambulants de Bordeaux à Toulouse, désignée par la lettre D, a été également supprimée.

2^e DIVISION.

Bureau
des paquebots.

TABLEAUX SPÉCIAUX DE LA CORRESPONDANCE ÉTABLIE A ALEXANDRIE,
ENTRE LES PAQUEBOTS DES LIGNES DE SYRIE ET D'ÉGYPTE, POUR
L'ANNÉE 1864.

Il a été inséré, dans le *Bulletin mensuel* n° 95 du mois de juillet 1863, deux tableaux intitulés : Tableaux des coïncidences à Alexandrie, des paquebots des lignes d'Égypte et de Syrie, etc....., dans le but d'indiquer l'emploi à faire des paquebots de l'une et de l'autre ligne, pendant le 2^e semestre de 1863, pour l'expédition des correspondances à destination ou provenant des escales de Syrie.

Les agents des postes trouveront dans les tableaux nos 1 et 2, ci-annexés, les renseignements de même nature continués pour l'année 1864.

N^o 1. Tableau des coïncidences à Alexandrie des paquebots des lignes de Syrie et rentrant à Marseille (voie de Messine), au point de vue des expéditions

| DATES des départs de Marseille pour Smyrne et Alexandrie. 1 | LIGNE DE SYRIE. — VOYAGE D'ALLER. Dates des passages aux stations de | | | | | | Dates des arrivées à Alexandrie. 8 | Délai de coïncidence à Alexandrie. 9 | LIGNE D'ÉGYPTE. VOYAGE DE RETOUR. | |
|--|---|-----------------------|------------------------|------------------------|----------------------|-------------|---------------------------------------|---|--------------------------------------|------------------------------|
| | Mersina. 2 | Alexandrette 3 | Lattaquié 4 | Tripoli. 5 | Beyrouth 6 | Jaffa. 7 | | | Alexandrie. Départs. 10 | Marseille Arrivées. 11 |
| 9 janv. | 20 janv. | 21 janv. | 22 janv. | 22 janv. | 23 janv. | 25 janv. | 26 janv. | 3 jours. | 29 janv. | 4 févr. |
| 23 — | 3 févr. | 4 févr. | 5 févr. | 5 févr. | 6 févr. | 8 févr. | 9 févr. | coïncidence immédiate. | 9 févr. | 15 — |
| 6 févr. | 17 — | 18 — | 19 — | 19 — | 20 — | 22 — | 23 — | 6 jours. | 29 — | 6 mars. |
| 20 — | 2 mars. | 3 mars. | 4 mars. | 4 mars. | 5 mars. | 7 mars. | 8 mars. | 1 — | 9 mars. | 15 — |
| 5 mars. | 16 — | 17 — | 18 — | 18 — | 19 — | 21 — | 22 — | 7 — | 29 — | 4 avril. |
| 19 — | 30 — | 31 — | 1 ^{er} avril. | 1 ^{er} avril. | 2 avril. | 4 avril. | 5 avril. | 4 — | 9 avril. | 15 — |
| 2 avril. | 13 avril. | 14 avril. | 15 — | 15 — | 16 — | 18 — | 19 — | coïncidence immédiate. | 19 — | 25 — |
| 16 — | 27 — | 28 — | 29 — | 29 — | 30 — | 2 mai. | 3 mai. | 6 jours. | 9 mai. | 15 mai. |
| 30 — | 11 mai. | 12 mai. | 13 mai. | 13 mai. | 14 mai. | 16 — | 17 — | 2 — | 19 — | 25 — |
| 14 mai. | 25 — | 26 — | 27 — | 27 — | 28 — | 30 — | 31 — | 9 — | 9 juin. | 15 juin. |
| 28 — | 8 juin. | 9 juin. | 10 juin. | 10 juin. | 11 juin. | 13 juin. | 14 juin. | 5 — | 19 — | 25 — |
| 11 juin. | 22 — | 23 — | 24 — | 24 — | 25 — | 27 — | 28 — | 1 — | 29 — | 5 juillet |
| 25 — | 6 juillet | 7 juillet | 8 juillet | 8 juillet | 9 juillet | 11 juillet | 12 juillet | 7 — | 19 juillet | 25 — |
| 9 juillet | 20 — | 21 — | 22 — | 22 — | 23 — | 25 — | 26 — | 3 — | 29 — | 4 août. |
| 23 — | 3 août. | 4 août. | 5 août. | 5 août. | 6 août. | 8 août. | 9 août. | coïncidence immédiate. | 9 août. | 15 — |
| 6 août. | 17 — | 18 — | 19 — | 19 — | 20 — | 22 — | 23 — | 6 jours. | 29 — | 4 sept. |
| 20 — | 31 — | 1 ^{er} sept. | 2 sept. | 2 sept. | 3 sept. | 5 sept. | 6 sept. | 3 — | 9 sept. | 15 — |
| 3 sept. | 14 sept. | 15 — | 16 — | 16 — | 17 — | 19 — | 20 — | 9 — | 29 — | 5 oct. |
| 17 — | 28 — | 29 — | 30 — | 30 — | 1 ^{er} oct. | 3 oct. | 4 oct. | 5 — | 9 oct. | 15 — |
| 1 ^{er} oct. | 12 oct. | 13 oct. | 14 oct. | 14 oct. | 15 — | 17 — | 18 — | 1 — | 19 — | 25 — |
| 15 — | 26 — | 27 — | 28 — | 28 — | 29 — | 31 — | 1 ^{er} nov. | 8 — | 9 nov. | 15 nov. |
| 29 — | 9 nov. | 10 nov. | 11 nov. | 11 nov. | 12 nov. | 14 nov. | 15 — | 4 — | 19 — | 25 — |
| 12 nov. | 23 — | 24 — | 25 — | 25 — | 26 — | 28 — | 29 — | coïncidence immédiate. | 29 — | 5 déc. |
| 26 — | 7 déc. | 8 déc. | 9 déc. | 9 déc. | 10 déc. | 12 déc. | 13 déc. | 6 jours. | 19 déc. | 25 — |
| 10 déc. | 21 — | 22 — | 23 — | 23 — | 24 — | 26 — | 27 — | 2 — | 29 — | 4 janv. |
| 24 — | 1 janv. 1865 | 5 janv. | 6 janv. | 6 janv. | 7 janv. | 9 janv. | 10 janv. | 9 — | 19 janv. | 25 — |

d'Egypte, avec indication des résultats de l'emploi des paquebots de la ligne d'Egypte des escales de la côte de Syrie sur France. (Année 1864.)

| Temps écoulé jusqu'à l'arrivée à Marseille, à compter du jour du passage aux stations de | | | | | | | OBSERVATIONS. 18 |
|--|---------------------|------------------|----------------|-----------------|--------------|--|---------------------|
| Mersina. 12 | Alexandrette. 13 | Lattaquié. 14 | Tripoli. 15 | Beyrouth. 16 | Jaffa. 17 | | |
| jours. 15 | jours. 14 | jours. 13 | jours. 13 | jours. 12 | jours. 10 | | |
| 12 | 11 | 10 | 10 | 9 | 7 | <p>Les directeurs et distributeurs des bureaux désignés ci-contre auront à employer pour l'expédition des correspondances à destination de France, la voie du paquebot se dirigeant sur Alexandrie. — Sont exceptés les distributeurs de Mersina et d'Alexandrette, qui devront expédier par la ligne de Syrie (voyage de retour).</p> <p>Les directeurs et distributeurs de tous les bureaux désignés ci-contre auront à employer, pour l'expédition des correspondances à destination de France, la voie du paquebot se dirigeant sur Alexandrie.</p> <p>Comme ci-dessus, à l'exception des distributeurs de Mersina et d'Alexandrette, qui devront expédier par la ligne de Syrie (voyage de retour).</p> <p>Les directeurs et distributeurs de tous les bureaux désignés ci-contre auront à employer, pour l'expédition des correspondances à destination de France, la voie du paquebot se dirigeant sur Alexandrie.</p> <p>Comme ci-dessus, à l'exception des distributeurs de Mersina et d'Alexandrette, qui devront expédier par la ligne de Syrie (voyage de retour).</p> <p>Les directeurs et distributeurs de tous les bureaux désignés ci-contre auront à employer, pour l'expédition des correspondances à destination de France, la voie du paquebot se dirigeant sur Alexandrie.</p> <p>Comme ci-dessus, à l'exception des distributeurs de Mersina et d'Alexandrette, qui devront expédier par la ligne de Syrie (voyage de retour).</p> <p>Les directeurs et distributeurs de tous les bureaux désignés ci-contre auront à employer, pour l'expédition des correspondances à destination de France, la voie du paquebot se dirigeant sur Alexandrie.</p> <p>Comme ci-dessus, à l'exception des distributeurs de Mersina et d'Alexandrette, qui devront expédier par la ligne de Syrie (voyage de retour).</p> <p>Les directeurs et distributeurs de tous les bureaux désignés ci-contre auront à employer, pour l'expédition des correspondances à destination de France, la voie du paquebot se dirigeant sur Alexandrie.</p> <p>Comme ci-dessus, à l'exception des distributeurs de Mersina et d'Alexandrette, qui devront expédier par la ligne de Syrie (voyage de retour).</p> <p>Les directeurs et distributeurs de tous les bureaux désignés ci-contre auront à employer, pour l'expédition des correspondances à destination de France, la voie du paquebot se dirigeant sur Alexandrie.</p> <p>Comme ci-dessus, à l'exception des distributeurs de Mersina et d'Alexandrette, qui devront expédier par la ligne de Syrie (voyage de retour).</p> <p>Les directeurs et distributeurs de tous les bureaux désignés ci-contre auront à employer, pour l'expédition des correspondances à destination de France, la voie du paquebot se dirigeant sur Alexandrie.</p> <p>Comme ci-dessus, à l'exception des distributeurs de Mersina et d'Alexandrette, qui devront expédier par la ligne de Syrie (voyage de retour).</p> | |
| 18 | 17 | 16 | 16 | 15 | 13 | | |
| 13 | 12 | 11 | 11 | 10 | 8 | | |
| 19 | 18 | 17 | 17 | 16 | 14 | | |
| 16 | 15 | 14 | 14 | 13 | 11 | | |
| 12 | 11 | 10 | 10 | 9 | 7 | | |
| 18 | 17 | 16 | 16 | 15 | 13 | | |
| 14 | 13 | 12 | 12 | 11 | 9 | | |
| 21 | 20 | 19 | 19 | 18 | 16 | | |
| 17 | 16 | 15 | 15 | 14 | 12 | | |
| 13 | 12 | 11 | 11 | 10 | 8 | | |
| 19 | 18 | 17 | 17 | 16 | 14 | | |
| 15 | 14 | 13 | 13 | 12 | 10 | | |
| 12 | 11 | 10 | 10 | 9 | 7 | | |
| 18 | 17 | 16 | 16 | 15 | 13 | | |
| 15 | 14 | 13 | 13 | 12 | 10 | | |
| 21 | 20 | 19 | 19 | 18 | 16 | | |
| 17 | 16 | 15 | 15 | 14 | 12 | | |
| 13 | 12 | 11 | 11 | 10 | 8 | | |
| 20 | 19 | 18 | 18 | 17 | 15 | | |
| 16 | 15 | 14 | 14 | 13 | 11 | | |
| 12 | 11 | 10 | 10 | 9 | 7 | | |
| 18 | 17 | 16 | 16 | 15 | 13 | | |
| 14 | 13 | 12 | 12 | 11 | 9 | | |
| 21 | 20 | 19 | 19 | 18 | 16 | | |

N. 2 Tableau des coïncidences à Alexandrie des paquebots des lignes d'Égypte de la ligne d'Égypte (Marseille à Alexandrie par Messine),

| LIGNE D'ÉGYPTE. — VOYAGE D'ALLER. | | Délai de coïncidence à Alexandrie. | LIGNE DE SYRIE. — VOYAGE DE RETOUR. | | LIGNE DE SYRIE. — VOYAGE DE RETOUR. Passage aux stations de | | | | | |
|---|--------------------------|------------------------------------|---|------------------------|--|-----------|-----------------------|-----------------------|------------------------|----------------------|
| Marseille Départs. | Alexandrie. Arrivées. | | Alexandrie. Départs. | Marseille Arrivées. | Jaffa. | Beyrouth | Tripoli. | Lattaquié | Alexandrette | Mersina. |
| 1 | 2 | 3 | 4 | 5 | 6 | 7 | 8 | 9 | 10 | 11 |
| 9 janv. | 15 janv. | 3 jours. | 18 janv. | 4 févr. | 19 janv. | 20 janv. | 21 janv. | 21 janv. | 22 janv. | 23 janv. |
| 19 — | 25 — | 7 — | 1 ^{er} févr. | 18 — | 2 févr. | 3 févr. | 4 févr. | 4 févr. | 5 févr. | 6 févr. |
| 29 — | 4 févr. | » | » | » | » | » | » | » | » | » |
| 9 févr. | 15 — | coïncidence immédiate. | 15 — | 3 mars. | 16 — | 17 — | 18 — | 18 — | 19 — | 20 — |
| 19 — | 25 — | 4 jours. | 20 — | 17 — | 1 ^{er} mars. | 2 mars. | 3 mars. | 3 mars. | 4 mars. | 5 mars. |
| 29 — | 6 mars. | 8 — | 14 mars. | 31 — | 15 — | 16 — | 17 — | 17 — | 18 — | 19 — |
| 9 mars. | 15 — | » | » | » | » | » | » | » | » | » |
| 19 — | 25 — | 3 — | 28 — | 14 avril. | 29 — | 30 — | 31 — | 31 — | 1 ^{er} avril. | 2 avril. |
| 29 — | 4 avril. | 7 — | 11 avril. | 28 — | 12 avril. | 13 avril. | 14 avril. | 14 avril. | 15 — | 16 — |
| 9 avril. | 15 — | » | » | » | » | » | » | » | » | » |
| 19 — | 25 — | coïncidence immédiate. | 25 — | 12 mai. | 26 — | 27 — | 28 — | 28 — | 29 — | 30 — |
| 29 — | 5 mai. | 4 jours. | 9 mai. | 26 — | 10 mai. | 11 mai. | 12 mai. | 12 mai. | 13 mai. | 14 mai. |
| 9 mai. | 15 — | 8 — | 23 — | 9 juin. | 24 — | 25 — | 26 — | 26 — | 27 — | 28 — |
| 19 — | 25 — | » | » | » | » | » | » | » | » | » |
| 29 — | 4 juin. | 2 — | 6 juin. | 23 — | 7 juin. | 8 juin. | 9 juin. | 9 juin. | 10 juin. | 11 juin. |
| 9 juin. | 15 — | 5 — | 20 — | 7 juillet | 21 — | 22 — | 23 — | 23 — | 24 — | 25 — |
| 19 — | 25 — | 9 — | 4 juillet | 21 — | 5 juillet | 6 juillet | 7 juillet | 7 juillet | 8 juillet | 9 juillet |
| 29 — | 5 juillet | » | » | » | » | » | » | » | » | » |
| 9 juillet | 15 — | 3 — | 18 — | 4 août. | 19 — | 20 — | 21 — | 21 — | 22 — | 23 — |
| 19 — | 25 — | 7 — | 1 ^{er} août. | 18 — | 2 août. | 3 août. | 4 août. | 4 août. | 5 août. | 6 août. |
| 29 — | 4 août. | » | » | » | » | » | » | » | » | » |
| 9 août. | 15 — | coïncidence immédiate. | 15 — | 1 ^{er} sept. | 16 — | 17 — | 18 — | 18 — | 19 — | 20 — |
| 19 — | 25 — | 4 jours. | 20 — | 15 — | 30 — | 31 — | 1 ^{er} sept. | 1 ^{er} sept. | 2 sept. | 3 sept. |
| 29 — | 4 sept. | 8 — | 12 sept. | 29 — | 13 sept. | 14 sept. | 15 — | 15 — | 16 — | 17 — |
| 9 sept. | 15 — | » | » | » | » | » | » | » | » | » |
| 19 — | 25 — | 1 — | 26 — | 13 oct. | 27 — | 28 — | 29 — | 29 — | 30 — | 1 ^{er} oct. |
| 29 — | 5 oct. | 5 — | 10 oct. | 27 — | 11 oct. | 12 oct. | 13 oct. | 13 oct. | 14 oct. | 15 — |
| 9 oct. | 15 — | 9 — | 24 — | 10 nov. | 25 — | 26 — | 27 — | 27 — | 28 — | 29 — |
| 19 — | 25 — | » | » | » | » | » | » | » | » | » |
| 29 — | 4 nov. | 3 — | 7 nov. | 21 — | 8 nov. | 9 nov. | 10 nov. | 10 nov. | 11 nov. | 12 nov. |
| 9 nov. | 15 — | 6 — | 21 — | 8 déc. | 22 — | 23 — | 24 — | 24 — | 25 — | 26 — |
| 19 — | 25 — | » | » | » | » | » | » | » | » | » |
| 29 — | 5 déc. | coïncidence immédiate. | 5 déc. | 22 — | 6 déc. | 7 déc. | 8 déc. | 8 déc. | 9 déc. | 10 déc. |
| 9 déc. | 15 — | 4 — | 19 — | 5 janv. | 20 — | 21 — | 22 — | 22 — | 23 — | 24 — |
| 19 — | 25 — | 8 — | 2 janv. | 19 — | 3 janv. | 4 janv. | 5 janv. | 5 janv. | 6 janv. | 7 janv. |
| 29 — | 4 janv. | » | » | » | » | » | » | » | » | » |

et de Syrie, pour l'année 1864, avec indication de l'emploi à faire des paquebots pour les expéditions sur les escales de Syrie.

| Temps écoulé entre le départ de Marseille (col. 1) et l'arrivée aux stations de | | | | | | OBSERVATIONS. |
|---|-----------|-----------|-----------|--------------|-----------|---|
| Jaffa. | Beyrouth | Tripoli. | Lattaquié | Alexandrette | Mersina. | |
| 12 | 13 | 14 | 15 | 16 | 17 | 18 |
| 10 jours. | 11 jours. | 12 jours. | 12 jours. | 13 jours. | 14 jours. | Expédier pour toutes les stations désignées dans ce tableau, moins Mersina et Alexandrette. N'expédier que pour Alexandrie. |
| 14 — | 15 — | 16 — | 16 — | 17 — | 18 — | |
| » | » | » | » | » | » | Expédier pour toutes les stations désignées dans ce tableau, moins Mersina et Alexandrette. A ce départ de Marseille, n'expédier que pour Alexandrie. |
| 7 — | 8 — | 9 — | 9 — | 10 — | 11 — | |
| 11 — | 12 — | 13 — | 13 — | 14 — | 15 — | Expédier pour toutes les stations, moins Mersina et Alexandrette. N'expédier que pour Alexandrie. |
| 14 — | 15 — | 16 — | 16 — | 17 — | 18 — | |
| » | » | » | » | » | » | Expédier pour toutes les stations, moins Mersina et Alexandrette. N'expédier que pour Alexandrie. |
| 10 — | 11 — | 12 — | 12 — | 13 — | 14 — | |
| 14 — | 15 — | 16 — | 16 — | 17 — | 18 — | Expédier pour toutes les stations, moins Mersina et Alexandrette. N'expédier que pour Alexandrie. |
| » | » | » | » | » | » | |
| 7 — | 8 — | 9 — | 9 — | 10 — | 11 — | Expédier pour toutes les stations, moins Mersina et Alexandrette. N'expédier que pour Alexandrie. |
| 11 — | 12 — | 13 — | 13 — | 14 — | 15 — | |
| 15 — | 16 — | 17 — | 17 — | 18 — | 19 — | Expédier pour toutes les stations, moins Mersina et Alexandrette. N'expédier que pour Alexandrie. |
| » | » | » | » | » | » | |
| 9 — | 10 — | 11 — | 11 — | 12 — | 13 — | Expédier pour toutes les stations, moins Mersina et Alexandrette. N'expédier que pour Alexandrie. |
| 12 — | 13 — | 14 — | 14 — | 15 — | 16 — | |
| 16 — | 17 — | 18 — | 18 — | 19 — | 20 — | Expédier pour toutes les stations, moins Mersina et Alexandrette. N'expédier que pour Alexandrie. |
| » | » | » | » | » | » | |
| 10 — | 11 — | 12 — | 12 — | 13 — | 14 — | Expédier pour toutes les stations, moins Mersina et Alexandrette. N'expédier que pour Alexandrie. |
| 14 — | 15 — | 16 — | 16 — | 17 — | 18 — | |
| » | » | » | » | » | » | Expédier pour toutes les stations, moins Mersina et Alexandrette. N'expédier que pour Alexandrie. |
| 7 — | 8 — | 9 — | 9 — | 10 — | 11 — | |
| 11 — | 12 — | 13 — | 13 — | 14 — | 15 — | Expédier pour toutes les stations, moins Mersina et Alexandrette. N'expédier que pour Alexandrie. |
| 15 — | 16 — | 17 — | 17 — | 18 — | 19 — | |
| » | » | » | » | » | » | Expédier pour toutes les stations, moins Mersina et Alexandrette. N'expédier que pour Alexandrie. |
| 8 — | 9 — | 10 — | 10 — | 11 — | 12 — | |
| 12 — | 13 — | 14 — | 14 — | 15 — | 16 — | Expédier pour toutes les stations, moins Mersina et Alexandrette. N'expédier que pour Alexandrie. |
| 16 — | 17 — | 18 — | 18 — | 19 — | 20 — | |
| » | » | » | » | » | » | Expédier pour toutes les stations, moins Mersina et Alexandrette. N'expédier que pour Alexandrie. |
| 10 — | 11 — | 12 — | 12 — | 13 — | 14 — | |
| 13 — | 14 — | 15 — | 15 — | 16 — | 17 — | Expédier pour toutes les stations, moins Mersina et Alexandrette. N'expédier que pour Alexandrie. |
| » | » | » | » | » | » | |
| 7 — | 8 — | 9 — | 9 — | 10 — | 11 — | Expédier pour toutes les stations, moins Mersina et Alexandrette. N'expédier que pour Alexandrie. |
| 11 — | 12 — | 13 — | 13 — | 14 — | 15 — | |
| 15 — | 16 — | 17 — | 17 — | 18 — | 19 — | Expédier pour toutes les stations, moins Mersina et Alexandrette. N'expédier que pour Alexandrie. |
| » | » | » | » | » | » | |

1^{re} DIVISION.

2^e BUREAU.

CONVERSION DE BUREAUX DE DISTRIBUTION EN DIRECTIONS
DE POSTE.

(Décision du 4 décembre 1863.)

| DÉPARTEMENTS. | DISTRIBUTIONS transformées en directions. | DÉPARTEMENTS. | DISTRIBUTIONS transformées en directions. |
|----------------------|---|----------------------|---|
| Ain..... | Ponein. | Marne (Haute-)..... | Breuvannes. |
| Alpes (Basses-)..... | Saint-André-les-Alpes. | Meuse..... | Dannemar-sur-Saulx. |
| Aube..... | Ramerupt. | Morbihan..... | La Gacilly. |
| Doubs..... | Roulans. | Moselle..... | Pierrepont. |
| Gironde..... | Grignols. | Nord..... | Marcq-en-Barœul. |
| Ille-et-Vilaine..... | Pipriac. | Oise..... | Cires-les-Mello. |
| Loire..... | Saint-Haon-le-Châtel | Orne..... | Nocé. |
| Loiret..... | Outarville. | Sarthe..... | Montfort-le-Rotrou. |
| Lot..... | La Bastide-Murat. | Savoie (Haute-)..... | Boège. |
| Marne..... | Marcilly-sur-Seine. | Seine-et-Oise..... | Soisy-sous-Evailles. |

1^{re} DIVISION.

CHANGEMENTS DANS LA CIRCONSCRIPTION DE BUREAUX DE POSTE.

2^e BUREAU.SECTION
du service rural.

(Les directeurs sont autorisés à communiquer le présent tableau aux éditeurs de journaux qui seraient disposés à reproduire dans leurs feuilles les renseignements y contenus, comme étant de nature à intéresser le public.)

| DÉPARTEMENTS. | NOMS DES COMMUNES ou autres localités. | BUREAUX qui les desservent en ce moment. | BUREAUX qui les desserviront à l'avenir. | OBSERVA- TIONS. |
|-----------------|---|--|--|---------------------------|
| 1 | 2 | 3 | 4 | 5 |
| Ardennes..... | Braux..... | Monthermé..... | Braux (1). | |
| | Château-Regnault..... | Id. | Id. | |
| | Levrezey..... | Id. | Id. | |
| | Haulmé-et-Tournavaux (moins la section de Tournavaux)..... | Id. | Id. | |
| | La Canogne (section de la commune de Mar- lemont)..... | Aubigny-les-Postes..... | Signy-l'Abbaye. | Exceptionn ^t . |
| Aube..... | Gelannes..... | Pont-sur-Seine..... | Romilly-sur-Seine. | |
| | Saint-Hilaire..... | Id. | Id. | |
| | Longueperle (section de la commune de Saint- Hilaire)..... | Id. | Id. | |
| Corse..... | Laines-aux-Bois (moins les Grandes et Petites Vallées) | Bouilly..... | Troyes. | |
| | Campitello..... | Ponte-Leccia..... | Campitello (1). | |
| | Canavaggia..... | Id. | Id. | |
| | Lento..... | Id. | Id. | |
| | Bigorno..... | Id. | Id. | |
| | Volpajola..... | Campile..... | Id. | |
| Creuse..... | Scolca..... | Id. | Id. | |
| | Vignale..... | Id. | Id. | |
| Drôme..... | Saint-Moreil..... | Sauvat..... | Bourganeuf. | |
| | Mirabel-et-Blacons..... | Beaufort-sur-Gervanne.. | Aousté. | |
| Gers..... | Montcar..... | Id. | Id. | |
| | Beaumarchès..... | Plaisance-du-Gers..... | Beaumarchès (1). | |
| Loir-et-Cher.. | Malignas (section de la commune de Cruche- ray)..... | St-Amand-de-Vendôme.. | Selommes. | Exceptionn ^t . |
| | Croix-Gauthier (section de la commune de Ju- vigni-sous-Andaine)... | Juvigni-sous-Andaine.... | Couterne. | Exceptionn ^t . |
| Orne..... | Bois-d'Arcy..... | Saint-Cyr..... | Villepreux. | |
| | Le Trou (section de la commune de Guyau- court)..... | Versailles..... | Saint-Cyr. | Exceptionn ^t . |
| Seine-et-Oise.. | Ormesson..... | Boissy-Saint-Léger..... | La Queue-en-Brie. | |
| | Soisy..... | Engbien-les-Bains..... | Montmorency. | |
| | Eaubonne..... | Id. | Id. | |
| | | | | |

(1) Établissement de poste de nouvelle création.

1^{re} DIVISION.

1^{er} BUREAU.

Correspondance
intérieure.

CHANGEMENTS prescrits dans l'expédition des dépêches ou la direction des correspondances des bureaux ambulants pour les bureaux sédentaires des départements, pendant le mois de décembre 1863.

| DÉPÊCHES CRÉÉES et nouvelle direction donnée à certaines correspondances. | | | DÉPÊCHES SUPPRIMÉES. | |
|--|-------------------------|---|-----------------------------------|-------------------------|
| Bureaux ambulants expéditeurs. | Bureaux sédentaires. | Stations où sont livrées les nouvelles dépêches. | Bureaux ambulants expéditeurs. | Bureaux sédentaires. |
| LIGNE DU NORD (formule n° 509). | | | | |
| Calais à Paris 3 ^o | Heuchin..... | } Arras. | | " |
| Paris à Calais 1 ^o ... | Avesnes-le-Comte... | | | " |
| LIGNE DU NORD (SECTION DES ARDENNES) (formule n° 509 decies). | | | | |
| Paris à Givet 2 ^o ... | Braux (1) | Charleville. | | " |
| Paris à Givet 1 ^o ... | Braux (1) | Braux. | | " |
| LIGNE DE L'EST (formule n° 509 bis). | | | | |
| Paris à Strasbourg 2 ^o | Ancerville D..... | Blesmes. | | |
| Strasbourg à Paris 2 ^o | Apremont-la-Forêt D | Commercy. | | |
| Paris à Forbach... | Lunéville..... | } Port-d'Atelier. | | |
| Strasbourg à Paris 2 ^o | Sarrebourg..... | | | |
| Paris à Bâle. | Foug..... | Commercy. | | " |
| Pour les lettres de route seulement. | Foug..... | Toul. | | " |
| Paris à Strasbourg 1 ^o | Vesoul..... | } Nancy (2). | | |
| Strasbourg à Paris 1 ^o | Gray..... | | | |
| Paris à Forbach.... | Plombières..... | | | |
| Strasbourg à Paris 2 ^o | Bains-en-Vosges.... | | | |
| | Xertigny..... | | | |

(1) Établissement de nouvelle création.

(2) Dépêches livrées précédemment à la station de Blainville.

| DÉPÊCHES CRÉÉES. et nouvelle direction à donner à certaines correspondances. | | | DÉPÊCHES SUPPRIMÉES. | |
|---|------------------------------------|---|-----------------------------------|-------------------------|
| Bureaux ambulants expéditeurs. | Bureaux sédentaires. | Stations où sont livrées les nouvelles dépêches. | Bureaux ambulants expéditeurs. | Bureaux sédentaires. |
| LIGNE DE LYON (BOURGOGNE) (formule n° 509 ter). | | | | |
| Besançon à Paris.. | Lyon..... | Dijon. | Paris à Auxerre.... | Lormes. |
| LIGNE DE LYON (BOURBONNAIS) (formule n° 509 quinquies). | | | | |
| Lyon à Marseille 2°. Marseille à Lyon 2°. | Pernis-de-Vauchuse. | Avignon. | " | " |
| LIGNE DE LA MÉDITERRANÉE (formule n° 509 quater). | | | | |
| " | " | " | " | " |
| LIGNE DU SUD-OUEST (formule n° 509 sexies). | | | | |
| " | " | " | " | " |
| LIGNE DES PYRÉNÉES (formule n° 509 septies). | | | | |
| Bordeaux à Bayonne 2°..... | Belin..... | Salles (1). | " | " |
| LIGNE DE L'OUEST (formule n° 509 octies). (Formule réimprimée.) | | | | |
| " | " | " | Paris à Rennes. | Rambouillet. |
| LIGNE DU NORD-OUEST (formule n° 509 nonies). | | | | |
| Paris à Cherbourg 2° Paris à Cherbourg 2° Cherbourg à Paris 2° | Prétot..... La Haye-du-Puits... | Carentan. | " | " |

(1) Dépêche livrée précédemment à la station de Facture.

| INDICATION des pages du Manuel des franchises. | DÉSIGNATION DES FONCTIONNAIRES ET DES PERSONNES | | |
|--|---|--|---|
| | autorisés à contre-signer leur correspondance de service. | Signes de renvoi à indiquer à la colonne 2 du tableau n° 3 du Manuel des franchises. | auxquels la correspondance de service des fonctionnaires et des personnes désignés dans la colonne ci-contre doit être remise en franchise. |
| 1 | 2 | 3 | 4 |
| 193 | Inspecteur des enfants assistés du département de la Charente-Inférieure..... | E (au-dessous de la 2 ^e accolade). | Sous-inspecteurs du même service*..... |
| 225 | Maires..... | H (en regard du contre-signataire). | Sous-inspecteurs des enfants assistés du département de la Charente-Inférieure*..... |
| 249 | Ministre de la maison de l'Empereur et des beaux-arts.... | E (au-dessous de la 1 ^{re} accolade). | Inspecteurs départementaux des haras..... Inspecteurs divisionnaires des haras..... |
| 295 | Préposés en chef des octrois (1). | » | » |
| 349 | Sous-inspecteurs des enfants assistés du département de la Charente-Inférieure..... | I (au-dessous de la 2 ^e accolade). | Inspecteur départemental du même service, à la Rochelle*..... Maires*..... |

(1) Ces préposés doivent être ajoutés à la nomenclature des préposés des contributions indirectes la page 295 du Manuel des franchises.

(2) L'état n° 7 *quinquies*, indiquant les résidences et les circonscriptions respectives des sous-Bulletin mensuel; il devra être intercalé au Manuel, entre les états nos 7 *quater* et 8.

| FORME sous laquelle la correspondance circulant en franchise doit être présentée | ARRONDISSEMENT, CIRCONSCRIPTION OU RESSORT dans l'étendue duquel la correspondance valablement contre-signée circule en franchise. | | NUMÉROS DES ÉTATS de circonscription. | | DATES des DÉCISIONS MINISTÉRIELLES. |
|--|--|---|---------------------------------------|--------|-------------------------------------|
| | Ancien. | Nouveau. | Nos des tableaux. | Pages. | |
| 5 | 6 | 7 | 8 | 9 | 10 |
| S. B. | » | Dép. | » | » | 30 novembre 1863. |
| S. B. | » | S.-insp. enf. ass. Charente-Inférieure. | 7 <i>quinquies</i> (2). | » | id. |
| L. F. | » | Tout l'empire. | » | » | id. |
| L. F. | » | id. | » | » | id. |
| » | » | » | » | » | 5 décembre 1863. |
| S. B. | » | » | » | » | 30 novembre 1863. |
| S. B. | » | S.-insp. enf. ass. Charente-Inférieure. | 7 <i>quinquies</i> (2). | » | id. |

insérée aux pages 194 et 195 du Bulletin mensuel n° 69, et qui a remplacé celle qui figurait au bas de inspecteurs des enfants assistés du département de la Charente-Inférieure, est annexé au présent

1^{re} DIVISION.

2^e BUREAU. *Bâtiments en partance pour les colonies et autres pays d'outre-mer.*

Correspondance
étrangère.

NOTA. L'Administration des Postes fait tout ce qui est en son pouvoir pour connaître la date réelle du départ des bâtiments en partance pour les colonies et autres pays d'outre-mer; mais elle ne saurait affirmer cependant que les bâtiments ci-après désignés partiront exactement aux jours indiqués. — Les directeurs sont autorisés à communiquer le présent tableau aux éditeurs de journaux qui seraient disposés à reproduire dans leurs feuilles les renseignements y contenus, comme étant de nature à intéresser le public.

ABRÉVIATIONS EMPLOYÉES DANS LA 6^e COLONNE.

St. signifie steamer ou bâtiment
à vapeur.

V. signifie bâtiment à voiles.

C. signifie Commerce.

| N ^{os} d'ordre. | DESTINATIONS. | DATES des départs. | PORTS de départ. | NOMS des bâtiments. | NATURE des bâtiments | TON- NAGE. | CAPITAINES, armateurs ou agents. |
|-----------------------------|---------------|-----------------------|---------------------|------------------------|----------------------------|---------------|--|
| 1 | 2 | 3 | 4 | 5 | 6 | 7 | 8 |

§ 1^{er}. — *Bâtiments partant des ports de France pour les colonies françaises (A).*

| | | | | | | | |
|---|-----------------|----------------------------|------------|--------------------|-------|-----|-----------|
| 1 | Guadeloupe..... | 1 ^{er} janvier... | Le Havre.. | Chasseur..... | V. C. | 300 | Buffet. |
| 2 | Martinique..... | 1 ^{er} janvier... | Le Havre.. | Occidental..... | V. C. | 400 | Raime. |
| 3 | Martinique..... | 10 janvier... | Le Havre.. | République..... | V. C. | 500 | Jamet. |
| 4 | Réunion..... | 1 ^{er} janvier... | Le Havre.. | Casimir-Delavigne. | V. C. | 600 | Crémieux. |

§ 2^e. — *Bâtiments partant des ports de France pour les pays étrangers d'outre-mer (B).*

| | | | | | | | |
|---|-------------------|----------------------------|------------|-------------------|-------|-----|------------|
| 5 | Arica..... | 4 janvier... | Le Havre.. | Padang..... | V. C. | 550 | Barbey. |
| 6 | Buénos-Ayres..... | 20 janvier... | Le Havre.. | Saint-Pierre..... | V. C. | 800 | Delamarre. |
| 7 | Carthagène..... | 1 ^{er} janvier... | Le Havre.. | Maréchal-Harispe. | V. C. | 250 | Binos. |
| 8 | Islay..... | 4 janvier... | Le Havre.. | Padang..... | V. C. | 550 | Barbey. |
| 9 | Havane..... | 10 janvier... | Le Havre.. | Appoline..... | V. C. | 450 | Cor. |

(A) Les habitants de la France peuvent expédier par cette voie des lettres ordinaires et des imprimés de toute nature. L'affranchissement est facultatif pour les lettres; il se compose du droit fixe d'un décime pour port de voie de mer et de la taxe territoriale applicable, en cas d'affranchissement, aux lettres du même poids circulant en France de bureau à bureau. Les imprimés doivent être affranchis jusqu'au port d'embarquement désigné dans la 4^e colonne, à raison de 4 cent. par 40 grammes ou fraction de 40 gr.

(B) Les habitants de la France peuvent expédier par cette voie des lettres ordinaires, des échantillons de marchandises et des imprimés de toute nature. Ces objets doivent être affranchis jusqu'au port de débarquement désigné dans la 2^e colonne. La taxe d'affranchissement pour chaque lettre est de 60 c. par 7 gr. 1/2 ou fraction de 7 gr. 1/2. La taxe d'affranchissement pour chaque échantillon est de 60 cent. par 22 gr. 1/2 ou fraction de 22 gr. 1/2. La taxe d'affranchissement pour les imprimés est de 8 cent. par 40 grammes ou fraction de 40 grammes.

| NOS d'or- dre. | DESTINATIONS. | DATES des départs. | PORTS de départ. | NOMS des bâtiments. | NATURE des bâtiments | TON- NAGE. | CAPITAINES, armateurs ou agents. |
|----------------------|----------------------|-----------------------|---------------------|------------------------|----------------------------|---------------|--|
| 1 | 2 | 3 | 4 | 5 | 6 | 7 | 8 |
| 10 | La Guayra | 15 janvier... | Le Havre.. | Saint-Thomas.... | V. C. | 400 | Dumont. |
| 11 | Lisbonne..... | 15 janvier... | Le Havre.. | Ville-de-Brest.... | V. C. | 600 | Trotelle. |
| 12 | Lima..... | 10 janvier... | Le Havre.. | Chandernagor.... | V. C. | 550 | Barbey. |
| 13 | Maragnan..... | 12 janvier... | Le Havre.. | Fernand..... | V. C. | 350 | Masurier. |
| 14 | Montevideo | 20 janvier... | Le Havre.. | Madagascar..... | V. C. | 500 | Crémieux. |
| 15 | New-York..... | 20 janvier... | Le Havre.. | William-Fortingh. | V. C. | 1000 | Barbe. |
| 16 | New-Orléans..... | 6 janvier... | Le Havre.. | Marie-Félicité. . | V. C. | 350 | Rabardy. |
| 17 | Para..... | 12 janvier... | Le Havre.. | Fernand..... | V. C. | 350 | Masurier. |
| 18 | Pernambuco..... | 25 janvier... | Le Havre.. | Ville-de-Boulogne. | V. C. | 450 | Masurier. |
| 19 | Port-au-Prince..... | 4 janvier... | Le Havre.. | Eugénie | V. C. | 250 | Dumont. |
| 20 | Porto..... | 1er janvier... | Le Havre.. | Alice | V. C. | 100 | Isabelle. |
| 21 | Porto-Cabello..... | 15 janvier... | Le Havre.. | Saint-Thomas.... | V. C. | 400 | Dumont. |
| 22 | Rio-de-Janeiro | 1er janvier... | Le Havre.. | Commerce-de-Paris | V. C. | 600 | Tomberelle. |
| 23 | Rio-de-Janeiro | 15 janvier... | Le Havre.. | Mineiro. | V. C. | 700 | Voisard. |
| 24 | Rio-Grande-du-Sud. | 25 janvier... | Le Havre.. | Jeanne-Édouard . . | V. C. | 300 | Beaudoin. |
| 25 | Sainte-Marthe..... | 1er janvier... | Le Havre.. | Maréchal-Marispe. | V. C. | 250 | Binos. |
| 26 | Saint-Thomas..... | 15 janvier... | Le Havre.. | Saint-Thomas.... | V. C. | 400 | Dumont. |
| 27 | Trinidad..... | 1er janvier... | Le Havre.. | Noisiel | V. C. | 250 | Masurier. |
| 28 | Tampico | 5 janvier... | Le Havre.. | Deux-Sœurs | V. C. | 200 | Coste. |
| 29 | Valparaiso..... | 28 janvier... | Le Havre.. | Général-d'Hautp.. | V. C. | 500 | Hermanos. |
| 30 | Vera-Cruz..... | 25 janvier... | Le Havre.. | Léontine..... | V. C. | 450 | Nez. |

ERRATUM.

La ligne 19 du tableau inséré à la page 609 du Bulletin de novembre 1863, doit être rectifiée comme il suit :

| DÉPARTEMENT. | NOM de la commune. | BUREAU qui la dessert en ce moment. | BUREAU qui la desservira à l'avenir. |
|---------------------|-----------------------|---|--|
| Seine-et-Marne..... | Ferrière..... | Lagny..... | Ozouer-la-Ferrière. |

2° FAITS DIVERS.

• DIVISION.

1^{er} BUREAU.

ACTES DE PROBITÉ.

Divers actes de probité ont été signalés à l'Administration, à l'éloge des sous-agents ci-après dénommés, qui se sont empressés de remettre ou de faire remettre aux personnes qui les avaient perdus des sommes plus ou moins importantes et des objets précieux trouvés dans le cours de leur tournée :

Faivre, facteur distributeur d'imprimés, à Paris ;

Poissenot, facteur à Paris ;

Jean, facteur leveur de boîtes à Bayonne (Basses-Pyrénées) ;

Péluchon, facteur rural à Saint-Savinien (Charente-Inférieure).

ACTES DE COURAGEUX DÉVOUEMENT.

Le sieur Braconnier, facteur rural à Amance (Haute-Saône), s'est exposé à un danger sérieux en opérant le sauvetage d'une personne qui était sur le point de se noyer dans une rivière grossie par des pluies abondantes et débordée. Le dévouement du sieur Braconnier a failli lui coûter la vie ; ce sous-agent est encore éloigné du service par une maladie qui, un moment, a inspiré de sérieuses inquiétudes.

Le sieur Dupuy, aide au bureau du Bugue (Dordogne), s'est courageusement jeté à la tête de deux chevaux emportés, attelés à un omnibus de chemin de fer, et que plusieurs personnes avaient inutilement tenté d'arrêter et de maîtriser.

Le sieur Raoul, facteur rural à Morlaix (Finistère), s'est rendu maître, au péril de ses jours, de deux chevaux emportés, attelés à une charrette dans laquelle se trouvaient trois personnes qui couraient un danger sérieux.

Le sieur Goineau, facteur rural à Villeeneuve-sur-Lot (Lot-et-Garonne), s'est signalé dans un incendie. Blessé à la tête par la chute d'un lourd paquet de cordes, le sieur Goineau a dû être transporté à l'hospice où son état a fait craindre un instant pour ses jours.

De tels actes honorent trop les agents pour que l'Administration ne les porte pas à la connaissance de tous.

3^e DIVISION.1^{er} BUREAU.

*RELEVÉ des mesures disciplinaires prononcées pendant le mois
de novembre 1863 par le Conseil d'administration des Postes.*

1^{re} PARTIE. — AGENTS.

| DÉTAIL des FAUTES COMMISES. 1 | NOMBRE ET QUALITÉS DES AGENTS. | | | | | | NATURE des PUNITIONS. 8 |
|--|--|--------------|---------------------------------|--------------|---------------------|--|--|
| | Service d'explo- itation à Paris. | | Service des départements. | | | Service des bureaux ambulants. Commis dirigeants. 7 | |
| | Directeurs. 2 | Commis. 3 | Directeurs. 4 | Commis. 5 | Distributeurs. 6 | | |
| Absence irrégulière | » | » | 2 | 1 | » | » | Retenues de 2, 3 et 5 j. |
| Admission dans le service de personnes étrangères à l'Administration. | » | » | 1 | » | 1 | » | Retenues de 3 et 5 jours. |
| Déconsidération et perte de la confiance de l'Ad- ministration. | » | » | » | 1 | » | » | Radiation des cadres. |
| Dépêche oubliée au bu- reau. | » | » | » | 1 | » | » | Retenue de 5 jours. |
| Faits graves d'indiscrétion.—Légèreté de con- duite. | » | » | » | » | 1 | » | Révocation. |
| Fausse direction de char- gement. | » | » | 2 | » | » | » | Retenue de 2 jours. |
| Hostilité et propos outra- geants tenus publique- ment envers un Préfet. | » | » | » | 1 | » | » | Déchéance à l'emploi de surnuméraire. |
| Inconduite et mauvais ser- vice. | » | » | » | 1 | » | » | Changement de résidence. |
| Insuffisance. — Incurie persistante. | » | » | » | » | 1 | » | Radiation des cadres. |
| Irrégularités dans l'échan- ge des dépêches. | » | » | 1 | » | » | » | Retenue de 2 jours. |
| Irrégularités dans le ser- vice des articles d'ar- gent. | » | » | 1 | » | » | » | Retenue de 2 jours. |
| A reporter | » | » | 7 | 5 | 3 | » | |

| DÉTAIL des FAUTES COMMISES. 1 | NOMBRE ET QUALITÉS DES AGENTS. | | | | | Service des bureaux ambulants Commis dirigeants. 7 | NATURE des PUNITIONS. 8 |
|---|--|--------------|---------------------------------|--------------|---------------------|---|---|
| | Service d'exploit- ation à Paris. | | Service des départements. | | | | |
| | Directeurs. 2 | Commis. 3 | Directeurs. 4 | Commis. 5 | Distributeurs. 6 | | |
| Report | » | » | 7 | 5 | 3 | » | |
| Irrégularités en matière de chargement.—Inexé- cution d'un ordre donné | » | » | 2 | » | » | » | Retenues de 2 et 5 jours. |
| Irrégularité grave dans l'expédition d'une dé- pêche renfermant des chargements. | » | 1 | » | » | » | » | Retenue de 2 jours. |
| Manque d'obligeance et d'urbanité envers le public. | 1 | » | » | » | » | » | Changement de bureau. |
| Manceuvres frauduleuses pour dissimuler un dé- ficit de caisse. | » | » | 1 | » | » | » | Radiation des cadres. |
| Mauvaise distribution de lettre. | » | » | 1 | » | » | » | Retenue de 5 jours. |
| Menées hostiles au Gou- vernement. | » | » | 1 | » | » | » | Changement de résidence. |
| Négligence persistante et mauvais service. | » | » | 1 | » | » | » | Changement de résidence. |
| Nombreux faits de négli- gence dans l'exécution du service. | » | » | 1 | » | » | » | Retenue de 2 jours. |
| Perte d'une valeur dé- clarée. | » | » | 1 | 1 | » | » | Remboursement par le directeur des 4/5, et par le commis, du der- nier cinquième du mon- tant de la valeur dé- clarée. |
| Prolongation irrégulière d'absence à la suite de congé. | » | » | 1 | » | » | » | Retenue de 2 jours. |
| Refus mal fondé de payer des mandats de poste au moment de leur pré- sentation. | » | 1 | 1 | » | » | » | Retenues de 2 et 5 jours. |
| A reporter..... | 1 | 2 | 17 | 6 | 3 | » | |

| DÉTAIL des FAUTES COMMISES. 1 | NOMBRE ET QUALITÉS DES AGENTS. | | | | | Service des bureaux ambulants. Commis dirigeants. 7 | NATURE des PUNITIONS. 8 |
|---|--|--------------|---------------------------------|--------------|---------------------|--|---|
| | Service d'exploit- ation à Paris. | | Service des départements. | | | | |
| | Directeurs. 2 | Commis. 3 | Directeurs. 4 | Commis. 5 | Distributeurs. 6 | | |
| Report..... | 1 | 2 | 17 | 6 | 3 | » | |
| Retard considérable éprou- vé par un grand nombre de correspondances. | » | » | » | » | » | 2 | Retenues de 2 et 5 jours. |
| Retard dans la remise d'un objet de correspondance | » | » | 1 | » | » | » | Retenue de 2 jours. |
| Retard dans l'envoi du compte n° 662-50. | » | » | » | » | 1 | » | Retenue de 2 jours. |
| Retenue abusive faite au préjudice d'un commis auxiliaire. | » | » | 1 | » | » | » | Retenue de 5 jours et remboursement d'une somme de 90 fr. abu- sivement retenue. |
| Service défectueux. — Abandon de service à un aide non autorisé. | » | » | » | » | 1 | » | Retenue de 5 jours avec menace de radiation des cadres. |
| Voies de fait envers un collègue. | » | 1 | » | » | » | » | Changement de résidence avec perte d'une classe |
| TOTAUX..... | 1 | 3 | 19 | 6 | 5 | 2 | |
| Nombre d'agents punis.. | 36 | | | | | | |

2^e PARTIE. — SOUS-AGENTS.

| DÉTAIL des FAUTES COMMISES. 1 | NOMBRE ET QUALITÉS DES SOUS-AGENTS. | | | | | | | | | | NATURE des PUNITIONS. 12 |
|--|--|------------|------------------------------|----------------------|----------------------------|---------------------|------------------|-----------|--------------------------|---------------|---|
| | Service d'exploitation à Paris. | | Service des départements. | | | | | | | | |
| | Courriers convoyeurs. | Chargeurs. | Fact. de ville. | Facteurs- locaux. | Facteurs locaux-ruraux. | Facteurs ruraux. | Fact. de relais. | Préposés. | Courriers convoyeurs. | Entreponeurs. | |
| 2 | 3 | 4 | 5 | 6 | 7 | 8 | 9 | 10 | 11 | | |
| Abandon de service. — Indélicatesse. | » | » | » | 1 | » | 3 | » | » | » | » | Révocation. |
| Absence irrégulière..... | » | » | 1 | » | » | » | » | » | » | » | Retenue de 5 jours. |
| Absence non autorisée.— Menaces contre le di- recteur. | » | » | 1 | » | » | » | 1 | » | » | » | Retenue de 2 jours. |
| Abus de confiance..... | » | » | » | » | » | 1 | » | » | » | » | Révocation. |
| Défaut d'exactitude à se présenter au bureau. | » | » | 5 | » | » | » | » | » | » | » | Retenue de 2 jours. |
| Défaut de présentation devant l'état civil d'un enfant mort-né. | » | » | » | » | » | 1 | » | » | » | » | Suspension de 20 jours. |
| Destruction d'un objet de correspondance.— Man- que de convenance en- vers son chef immédiat. | » | » | » | » | » | 1 | » | » | » | » | Suspension de 15 jours avec menace de révo- cation. |
| Distribution confiée à des tiers. | » | » | » | » | 1 | 1 | » | » | » | » | Retenue de 2 jours. |
| Distribution irrégulière d'un chargement. | » | » | » | » | » | 1 | » | » | » | » | Retenue de 2 jours. |
| Indélicatesse. — Mauvais service.— Habitudes de jeu et de cabaret. | » | » | » | » | » | 2 | » | » | » | » | Radiation des cadres.— Révocation. |
| Inexactitude..... | » | » | » | » | » | » | » | 1 | » | » | Retenue de 5 jours avec menace de déchéance d'emploi. |
| Insubordination.—Incon- venance. | » | » | » | » | » | 1 | » | » | 2 | » | Retenues de 2 et 5 jours. — Changement de ligne avec perte de 100 fr. |
| Intempérance. — Produc- tion d'un certificat en- taché de faux. | » | » | 2 | 2 | » | 7 | » | » | » | » | Retenues de 2, 3, 5 et 10 jours. |
| Intempérance persistante. Négligences graves. — — Outrages envers un maire. | » | » | » | 1 | » | 5 | » | » | » | » | Changement de résidence avec perte de 180 f. — Radiation des cadres. — Révocation. |
| A reporter.... | » | » | 9 | 4 | 1 | 23 | 1 | 1 | 2 | » | |

| DÉTAIL des FAUTES COMMISES. 1 | NOMBRE ET QUALITÉS DES SOUS-AGENTS. | | | | | | | | | | NATURE des PUNITIONS. 12 |
|--|--|-----------------|------------------------------|--------------------------|---------------------------------|--------------------------|-----------------------|----------------|--------------------------------|---------------------|---|
| | Service d'exploitation à Paris. | | Service des départements. | | | | | | | | |
| | Courriers convoyeurs. 2 | Chargeurs. 3 | Fact. de ville. 4 | Facteurs locaux. 5 | Facteurs locaux ruraux. 6 | Facteurs ruraux. 7 | Fact. de relais. 8 | Préposés. 9 | Courriers convoyeurs. 10 | Entreposeurs. 11 | |
| Report..... | » | » | 9 | 4 | 1 | 23 | 1 | 1 | 2 | » | |
| Irrégularités dans les levées des boîtes. | » | » | » | » | » | 1 | » | » | » | » | Retenue de 2 jours. |
| Lenteur persistante..... | » | » | » | » | » | 1 | » | » | » | » | Changement de tournée. |
| Lettre détournée de sa véritable destination. | » | » | » | » | » | 1 | » | » | » | » | Retenue de 15 jours. |
| Lettre retardée..... | » | » | » | » | » | 1 | » | » | » | » | Retenue de 3 jours. |
| Manquement au service. — Inconvenance. | » | » | » | 2 | » | » | » | » | » | » | Retenue de 2 jours. |
| Manœuvres frauduleuses ayant pour but de dissimuler des inexactitudes. | » | » | » | » | » | 1 | » | » | » | » | Retenue de 10 jours avec menace de révocation. |
| Mauvais service. — Détournement d'objets de correspondance. | » | » | » | » | » | 1 | » | » | » | » | Révocation. |
| Menées hostiles au Gouvernement. — Perte de la considération publique. | » | » | » | » | » | 1 | » | » | » | » | Changement de résidence avec perte de 30 fr. |
| Négligence. — Inconvenance envers le chef de service. | » | » | 2 | 1 | 1 | 5 | » | » | » | » | Retenues de 2 et 5 jours avec menace de déchéance de grade. |
| Négligence persistante dans le service. | 1 | » | » | » | » | » | » | » | » | » | Changement de résidence. |
| Oubli d'une dépêche dans un compartiment de wagon de chemin de fer. | » | 1 | » | » | » | » | » | » | » | » | Retenue de 2 jours. |
| Perte de la confiance de l'Administration. | » | » | » | 1 | » | » | » | » | » | » | Révocation. |
| Refus de porter les dépêches. — Incapacité physique. | » | » | » | » | » | » | » | » | » | 1 | Radiation des cadres. |
| Refus de service. — Insubordination. | » | » | » | » | » | 1 | » | » | » | » | Changement de résidence. |
| A reporter..... | 1 | 1 | 11 | 8 | 2 | 36 | 1 | 1 | 2 | 1 | |

| DÉTAIL des FAUTES COMMISES. 1 | NOMBRE ET QUALITÉS DES SOUS-AGENTS. | | | | | | | | | | NATURE des PUNITIONS. 12 |
|--|--|-----------------|------------------------------|--------------------------|---------------------------------|--------------------------|-----------------------|----------------|--------------------------------|---------------------|---|
| | Service d'exploitation à Paris, | | Service des départements. | | | | | | | | |
| | Courriers convoyeurs. 2 | Chargeurs. 3 | Fact. de ville. 4 | Facteurs locaux. 5 | Facteurs locaux ruraux. 6 | Facteurs ruraux. 7 | Fact. de relais. 8 | Préposés. 9 | Courriers convoyeurs. 10 | Entreponeurs. 11 | |
| Report..... | 1 | 1 | 11 | 8 | 2 | 36 | 1 | 1 | 2 | 1 | |
| Refus de s'approvisionner de timbres-postes. | | » | » | » | » | 1 | » | » | » | » | Retenue de 10 jours avec menace de révocation. |
| Rentrées tardives au bu- reau. — Intempérance. | » | » | » | » | » | 5 | » | » | » | » | Retenues de 2 et 10 jours. — Révocation. |
| Retard dans le service des dépêches. — Intempé- rance. | » | » | » | 1 | » | » | » | » | » | » | Retenue de 2 jours. |
| Service négligé. — Perte de la confiance du pu- blic. | » | » | » | » | 1 | 2 | » | » | 1 | » | Retenues de 2 et 5 jours. — Révocation. |
| Tapage nocturne..... | » | » | » | » | » | 1 | » | » | » | » | Retenue de 2 jours. |
| Tentative de vol..... | » | » | » | » | » | 1 | » | » | » | » | Radiation des cadres. |
| Tournée non effectuée. — Intempérance. | » | » | » | » | » | 1 | » | » | » | » | Retenue de 5 jours, avec menace de chan- gement de résidence. |
| Transport illicite de cor- respondances. | » | » | » | » | » | 3 | » | » | » | » | Retenues de 2 et 5 jours. |
| TOTAUX..... | 1 | 1 | 11 | 9 | 3 | 50 | 1 | 1 | 3 | 1 | |
| Nombre de sous-agents punis..... | 81 | | | | | | | | | | |

ANNEXE AU BULLETIN MENSUEL DES POSTES N° 100 (Décembre 1865).

A intercaler, entre les états nos 7 *quater* et 8, au *Manuel des franchises*.

MINISTÈRE DE L'INTÉRIEUR.

Sous-inspections des enfants assistés du département de la Charente-Inférieure.

ÉTAT N° 7 *quinquies*

Indiquant les résidences et les circonscriptions des sous-inspecteurs.

| RÉSIDENCES des SOUS-INSPECTEURS. | CIRCONSCRIPTIONS des SOUS-INSPECTEURS. |
|--|---|
| Aigrefeuille-de-Saintonge..... | Arrondissement de Rochefort-sur-Mer. |
| Archiac..... | Arrondissement de Jonzac et cantons de Cognac, Barbezieux et Ségonzac (Charente). |
| Aulnay-de-Saintonge..... | Arrondissement de Saint-Jean-d'Angély. |
| Brisambourg..... | Id. id. et arrondissement de Saintes. |
| Burie..... | Arrondissement de Saintes. |
| Corne-Royal..... | Id. id. |
| Courant..... | Arrondissement de Saint-Jean-d'Angély et cantons de Beauvoir et de Thouars (Deux-Sèvres). |
| Courçon..... | Arrondissement de La Rochelle, et cantons de Mauzé (Deux-Sèvres) et de Maillezais (Vendée). |
| Cazes..... | Arrondissement de Saintes. |
| Genozac..... | Id. id. |
| Jonzac..... | Arrondissement de Jonzac. |
| Marans..... | Arrondissement de La Rochelle, et cantons de Chailly-les-Marais et de Maillezais (Vendée). |
| Marennes..... | Arrondissement de Marennes. |
| Matha..... | Arrondissement de Saint-Jean-d'Angély. |
| Meursac..... | Arrondissement de Saintes. |
| Mirambeau..... | Arrondissement de Jonzac. |
| Montendre..... | Id. id. |
| Montguyon..... | Id. id. |
| Montlieu..... | Arrondissement de Jonzac, et canton de Baignes (Charente). |
| Mortagne-s.-Gironde..... | Arrondissement de Saintes. |
| Muron..... | Arrondissement de Rochefort-sur-Mer. |
| Naneras..... | Arrondissements de Saintes et de Marennes. |
| Ozillac..... | Arrondissement de Jonzac. |
| Pons..... | Arrondissement de Saintes. |
| Rochefort-sur-Mer..... | Arrondissement de Rochefort-sur-Mer. |
| Rochelle (La)..... | Arrondissement de La Rochelle. |
| Royan..... | Arrondissements de Marennes et de Saintes. |
| Saintes..... | Arrondissement de Saintes. |
| Saujon..... | Id. id. et arrondissement de Marennes. |
| Soubize..... | Arrondissement de Marennes. |
| Surgères..... | Arrondissements de Rochefort-sur-Mer, de Saint-Jean-d'Angély, et cantons de Mauzé et de Beauvoir (Deux-Sèvres). |
| Saint-Agnant..... | Arrondissement de Marennes. |
| Saint-Genis..... | Arrondissement de Jonzac. |
| Saint-Jean-d'Angély..... | Arrondissement de Saint-Jean-d'Angély. |
| Saint-Martin-du-Ré..... | Arrondissement de La Rochelle. |
| Saint-Pierre-d'Oléron..... | Arrondissement de Marennes. |
| Saint-Porchaire..... | Arrondissement de Saintes. |
| Saint-Savinien..... | Arrondissement de Saint-Jean-d'Angély. |
| Sainte-Soulle..... | Arrondissement de La Rochelle. |
| Tonnay-Boutonne..... | Arrondissement de Saint-Jean-d'Angély, et canton de Tonnay-Charente. |
| Tonnay-Charente..... | Arrondissement de Rochefort-sur-Mer. |
| Tremblade (La)..... | Arrondissement de Marennes. |



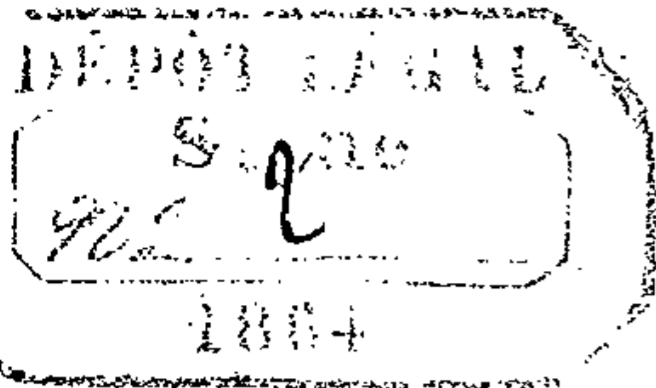

TABLES

DU BULLETIN MENSUEL.

1863.

TABLE

ALPHABÉTIQUE DES MATIÈRES,

DU N° 1 AU N° 100 INCLUSIVEMENT.

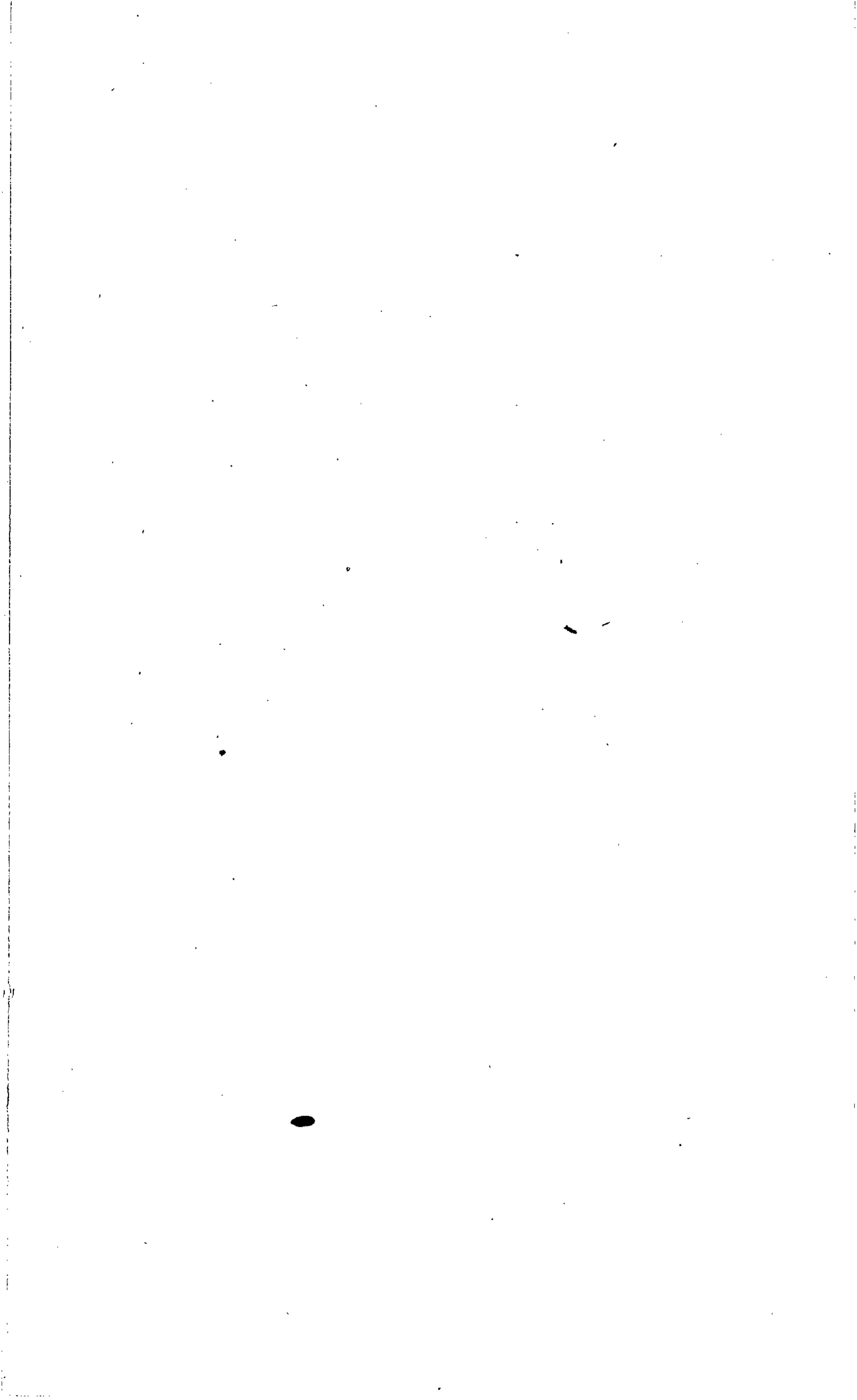

TABLE ALPHABÉTIQUE

DES MATIÈRES

CONTENUES DANS LES 8 PREMIERS VOLUMES

DU

BULLETIN MENSUEL.

(De Septembre 1855 à Décembre 1863 inclusivement.)



ABANDON de fonctions.

Par crainte d'une épidémie.....

3 » » 116 1^{er}

ABONNEMENTS au Bulletin mensuel de l'Administration. (Voir BULLETIN mensuel.)

ABONNEMENTS aux journaux.

Interdiction aux agents de s'immiscer dans les abonnements aux journaux et dans les gérances d'affaires étrangères au service. — Rappel des dispositions des articles 1486 et 1487 de l'Instruction générale.....

29 73 23 à 27 8 et 9 3^e
50 » » 362 4^e

ABONNEMENTS au Moniteur des communes, au Bulletin des lois et au Bulletin des arrêts de la Cour de cassation.

L'envoi du prix d'abonnement à ces publications doit faire l'objet non pas de mandats d'articles d'argent, mais de récépissés-mandats.....

46 134 9 222 et 223 4^e

ABSENCE des agents. (Voir CONGÉS.)

ABSENCES irrégulières.....

89 278 » 6 et 7 8^e

ABUS d'autorité exercé par un brigadier de gendarmerie à l'égard d'un facteur rural et violation du service des correspondances. — Répression.....

77 » » 34 7^e

ACCUSÉS de réception.

N° 196 *sexies* des bureaux ambulants. — Doivent être envoyés, chaque mois, aux inspecteurs départementaux.....

24 59 5 et 6 328 2^e

| INDICATION | | | | |
|------------------------|-----------------------------|---|---------------|----------------------------------|
| du numéro du Bulletin. | du numéro de la circulaire. | du numéro du paragraphe de la circulaire. | de la page. | du volume. |
| 3 | » | » | 116 | 1 ^{er} |
| 29 50 | 73 » | 23 à 27 » | 8 et 9 362 | 3 ^e 4 ^e |
| 46 | 134 | 9 | 222 et 223 | 4 ^e |
| 89 | 278 | » | 6 et 7 | 8 ^e |
| 77 | » | » | 34 | 7 ^e |
| 24 | 59 | 5 et 6 | 328 | 2 ^e |

Accusés de réception. (Suite.)

Mode de classement des accusés de réception n° 196 *sexies* envoyés par les inspecteurs départementaux à l'Administration.....

Recommandation adressée aux directeurs des bureaux sédentaires correspondant avec les bureaux ambulants de Lyon à Marseille 1^o, relativement aux accusés de réception.....

Recommandations adressées aux directeurs des bureaux sédentaires qui correspondent avec les bureaux ambulants de Bordeaux à Cette, de Bordeaux à Bayonne, de Poitiers à la Rochelle et de Mâcon au Mont-Cenis, relativement aux erreurs à signaler dans leurs accusés de réception.....

Réimpression des feuilles d'avis et accusés de réception à l'usage des bureaux ambulants. — Nouveaux numéros attribués à ces formules.....

ACTES de probité et de courageux dévouement. (Voir, en outre, AGENTS et FACTEURS.).....

Notification d'une décision du Conseil des postes concernant un sous-agent reconnu coupable de manœuvres déloyales ayant pour but d'exagérer un service rendu.....

| INDICATION | | | | |
|------------------------|-----------------------------|---|-------------|----------------|
| du numéro du Bulletin. | du numéro de la circulaire. | du numéro du paragraphe de la circulaire. | de la page. | du volume. |
| 44 | 121 | 12 | 127 | 4 ^e |
| 75 | » | » | 394 | 6 ^e |
| 77 | » | » | 20 | 7 ^e |
| 77 | 234 | » | 5 à 7 | 7 ^e |
| 36 | » | » | 389 | 3 ^e |
| 57 | » | » | 228 | 5 ^e |
| 62 | » | » | 408 | 5 ^e |
| 63 | » | » | 437 | 5 ^e |
| 64 | » | » | 483 | 5 ^e |
| 65 | » | » | 50 | 6 ^e |
| 67 | » | » | 98 | 6 ^e |
| 72 | » | » | 289 et 290 | 6 ^e |
| 74 | » | » | 377 | 6 ^e |
| 76 | » | » | 474 et 475 | 6 ^e |
| 78 | » | » | 80 | 7 ^e |
| 79 | » | » | 166 | 7 ^e |
| 80 | » | » | 186 | 7 ^e |
| 81 | » | » | 213 et 214 | 7 ^e |
| 82 | » | » | 241 | 7 ^e |
| 83 | » | » | 277 | 7 ^e |
| 84 | » | » | 317 | 7 ^e |
| 85 | » | » | 350 | 7 ^e |
| 86 | » | » | 389 | 7 ^e |
| 87 | » | » | 434 | 7 ^e |
| 88 | » | » | 477 | 7 ^e |
| 89 | » | » | 39 et 40 | 8 ^e |
| 90 | » | » | 89 et 90 | 8 ^e |
| 91 | » | » | 137 | 8 ^e |
| 92 | » | » | 160 et 161 | 8 ^e |

| INDICATION | | | | | |
|---|---------------------------|--------------------------------|---|---------------------|-----------------|
| | du numéro du Bulletin. | du numéro de la circulaire. | du numéro du paragraphe de la circulaire. | de la page. | du volume. |
| Actes de probité et de courageux dévouement... | 92 | » | » | 186 | 8 |
| | 93 | » | » | 232 | 8 ^e |
| | 94 | » | » | 279 | 8 ^e |
| | 95 | » | » | 345 | 8 ^e |
| | 96 | » | » | 374 et 375 | 8 ^e |
| | 97 | » | » | 428 et 429 | 8 ^e |
| | 98 | » | » | 492 | 8 ^e |
| | 99 | » | » | 613 | 8 ^e |
| | 100 | » | » | 656 | 8 ^e |
| ADMINISTRATION centrale. | | | | | |
| Nouvelle dénomination donnée au bureau de l'inspection et des réclamations. — Les courriers-convoyeurs et les facteurs ruraux sont placés, en ce qui concerne la surveillance, dans les attributions de ce bureau..... | 89 | » | » | 11 | 8 ^e |
| Attributions du bureau de la correspondance intérieure. — Envoi à l'Administration des pièces destinées à ce bureau..... | 100 | 322 | » | 621 et 622 | 8 ^e |
| ADMISSION aux emplois. | | | | | |
| Certificats à produire, par les instituteurs communaux qui sollicitent l'emploi de directeur des postes..... | 18 | 41 | » | 53 et 54 | 2 ^e |
| Justification à produire, par les candidats qui comptent déjà des services utiles à pension..... | 94 | 297 | 5 | 241 | 8 ^e |
| ADRESSE des lettres et paquets. | | | | | |
| Les lettres dont l'adresse indique l'objet ne peuvent être distribuées qu'au bureau..... | 4 | 54 | » | 144 | 1 ^{er} |
| | 22 | 54 | 15 à 18 | 249 et 250 | 2 ^e |
| | 23 | 56 | 12 à 15 | 279 et 280 | 2 ^e |
| Lettres dont on veut rectifier l'adresse avant expédition. — Formalités à remplir dans les bureaux du service d'exploitation à Paris et aux gares de chemins de fer..... | 22 | 54 | 22 et 23 | 251 et 254 à 256 | 2 ^e |
| Libellé de l'adresse des paquets d'échantillons. — Confusion à éviter entre la marque de l'expéditeur et l'adresse du destinataire..... | 32 | 80 | 1 à 4 | 161 et 162 | 3 ^e |
| Lettres adressées sous des initiales. — Ne doivent pas être admises à la formalité du chargement..... | 33 | 83 | 7 à 10 | 211 et 212 | 3 ^e |
| Adresse incomplète des lettres à destination de Paris. — Invitation aux directeurs d'intervenir à ce sujet auprès des expéditeurs..... | 62 | » | » | 391 | 5 ^e |
| Toutes les fois qu'il aura été annexé aux échantillons une bande libre de papier ou de parchemin pour recevoir l'adresse de ces échantillons et l'apposition du timbre à date et du timbre oblitérant, ces timbres devront être apposés sur ladite bande au lieu de l'être sur l'échantillon..... | 67 | » | » | 79 et 80 | 6 ^e |
| AFFICHES. (Voir AVIS au public.) | | | | | |

AFFICHES manuscrites. (*Voir* AFFRANCHISSEMENTS et IMPRIMÉS.)

AFFRANCHISSEMENTS.

Par les timbres-postes. — Le poids des figurines doit être compris dans la pesée des lettres.....

Les avertissements des percepteurs aux contribuables peuvent être affranchis au taux des imprimés, malgré les indications manuscrites qu'ils comportent

Les mêmes avertissements expédiés par les receveurs généraux et particuliers jouissent du même bénéfice

Journaux à destination de l'étranger insuffisamment affranchis au moyen du timbre de l'enregistrement.....

Lettres affranchies au moyen de timbres-postes. — Vérification de la régularité de l'affranchissement. — Constatation du résultat de cette vérification. — Confusion à éviter dans l'emploi des timbres P. P., P. D. et P. F. ou dans l'inscription des mots : Affranchissement insuffisant.....

Imprimés dont l'affranchissement est devenu insuffisant par suite de changement de résidence ou de vice d'adresse.....

Affranchissement préalable des journaux, imprimés, échantillons et papiers de commerce ou d'affaires.....

Imprimés, échantillons et papiers d'affaires insuffisamment affranchis avec des timbres-postes frappés d'une taxe égale au triple de l'insuffisance.

Indication du poids et du prix perçu au dos des objets affranchis en numéraire.....

Chargements insuffisamment affranchis au moyen de timbres-postes.....

Timbre d'affranchissement à appliquer sur la suscription des objets affranchis à destination de l'étranger.....

Affranchissement des ouvrages de librairie publiés par livraisons paraissant périodiquement...

L'affranchissement des journaux, imprimés, échantillons et papiers de commerce ou d'affaires doit être effectué en numéraire lorsque ces objets sont présentés au guichet des bureaux.....

Constatation de la taxe d'affranchissement des journaux, imprimés, etc., sur les listes nominatives.

Affranchissement des journaux et ouvrages périodiques. — Moyen de savoir dans quelle catégorie ils doivent être classés, en ce qui concerne la taxe à percevoir.....

| INDICATION | | | | |
|------------------------|-----------------------------|---|-------------|-----------------|
| du numéro du Bulletin. | du numéro de la circulaire. | du numéro du paragraphe de la circulaire. | de la page. | du volume. |
| | | | . | |
| 1 | 45 | » | 6 | 1 ^{er} |
| 8 | 5 | 7 | 360 | 1 ^{er} |
| 12 | 21 | 10 | 532 | 1 ^{er} |
| 9 | 11 | 13 à 16 | 415 et 416 | 1 ^{er} |
| 10 | 13 | 5 et 6 | 442 | 1 ^{er} |
| 13 | 26 | 6 | 559 et 560 | 1 ^{er} |
| 18 | 42 | 6 et 7 | 56 | 2 ^e |
| 11 | 18 | 22 | 494 | 1 ^{er} |
| 11 | 18 | 22 | 494 | 1 ^{er} |
| 11 | 18 | 37 | 499 | 1 ^{er} |
| 14 | 30 | 1 et 2 | 587 et 588 | 1 ^{er} |
| 39 | 103 | 6 | 453. | 3 ^e |
| 12 | 20 | 16 à 19 | 528 et 529 | 1 ^{er} |
| 14 | 29 | 1 à 4 | 585 à 587 | 1 ^{er} |
| 14 | 30 | 5 | 589 et 590 | 1 ^{er} |
| 13 | 32 | 22 | 621 | 1 ^{er} |
| 19 | 47 | 1 à 12 | 121 à 126 | 2 ^e |
| 20 | 50 | 1 à 12 | 165 à 167 | 2 ^e |

AFFRANCHISSEMENTS. (Suite.)

Affranchissement des affiches manuscrites ou imprimées en partie seulement

Correspondances pour l'étranger, insuffisamment affranchies en timbres-postes, et sur lesquelles un timbre d'affranchissement a été irrégulièrement apposé par un agent non comptable.....

Des formules de billets à ordre et de lettres de change et de voiture imprimées en partie et non encore remplies.....

Des partitions et feuilles de musique manuscrite.

Les journaux insuffisamment affranchis au moyen du timbre de l'enregistrement sont passibles d'une taxe égale au triple de l'insuffisance.....

Les contraintes comminatoires et les avis officiels adressés aux débiteurs des communes et des établissements de bienfaisance sont soumis au tarif des imprimés

Lettres revêtues de timbres-postes d'une valeur insuffisante. — Modification de l'annotation à porter sur ces lettres

Affranchissement en numéraire d'imprimés à destination de l'arrondissement rural du bureau où ils ont été déposés. — Inscription du montant de la perception sur le relevé n° 262.....

Objets de correspondance de la ville pour la ville ou l'arrondissement rural du bureau, insuffisamment affranchis en timbres-postes. — Complément de taxe à appliquer

Affranchissement de journaux au moyen du timbre de l'enregistrement. — Autorisation préalable à donner par les inspecteurs aux éditeurs qui désirent profiter des facilités résultant de ce mode d'affranchissement

Echantillons et papiers d'affaires sur lesquels des annotations manuscrites ont été ajoutées. — Taxe supplémentaire à percevoir.....

Affranchissement des lettres chargées.....

Des valeurs déclarées.....

De l'avis de réception demandé par l'expéditeur d'un chargement.....

Emission de timbres-postes à 1 centime pour l'affranchissement des imprimés.....

Interprétation donnée à l'article 4 de la loi du 25 juin 1856

Affranchissement des cartes-portraits photographiées.....

Modification apportée à la rédaction de l'état n° 29 des ports payés. — Forcements en recette à appliquer en cas d'omission de constatation de recettes.....

| INDICATION | | | | |
|------------------------|-----------------------------|---|-------------|----------------|
| du numéro du Bulletin. | du numéro de la circulaire. | du numéro du paragraphe de la circulaire. | de la page. | du volume. |
| 20 | 50 | 16 | 168 | 2 ^e |
| 24 | 59 | 1 à 4 | 327 et 328 | 2 ^e |
| 25 | 66 | 11 à 13 | 393 | 2 ^e |
| 26 | 66 | 14 à 16 | 394 | 2 ^e |
| 29 | 73 | 14 | 6 | 3 ^e |
| 30 | 73 | 1 et 2 | 55 et 56 | 3 ^e |
| 38 | 100 | 1 et 2 | 430 | 3 ^e |
| 40 | 106 | 5 | 486 | 3 ^e |
| 45 | 123 | 22 à 26 | 167 | 4 ^e |
| 40 | 106 | 5 bis | 486 | 3 ^e |
| 45 | 123 | 8 à 11 | 164 | 4 ^e |
| 45 | 122 | 1 à 3 | 150 et 151 | 4 ^e |
| 46 | 131 | 1 et 2 | 208 et 209 | 4 ^e |
| 47 | 135 | 3 et 4 | 248 | 4 ^e |
| 47 | 135 | 10 | 249 | 4 ^e |
| 47 | 135 | 26 à 29 | 251 et 252 | 4 ^e |
| 48 | 137 | 7 | 287 et 288 | 4 ^e |
| 62 | 188 | 1 à 5 | 387 à 389 | 5 ^e |
| 62 | » | » | 392 | 5 ^e |
| 65 | 198 | 4 à 6 | 7 et 8 | 6 ^e |
| 68 | » | » | 129 | 6 ^e |
| 72 | » | » | 278 et 279 | 6 ^e |
| 67 | 203 | 1 et 2 | 77 | 6 ^e |

| INDICATION | | | | | |
|--|----------------------------|--------------------------------|---|--------------------------------|--|
| | du numéro du Bulletin. | du numéro de la circulaire. | du numéro du paragraphe de la circulaire. | de la page. | du volume. |
| AGENTS à la nomination des préfets. | | | | | |
| Informations à prendre sur les candidats pour les emplois à la nomination des préfets, et sur les personnes à charger d'intérim..... | 4 | 53 | » | 124 et 125 | 1 ^{er} |
| AGENTS des postes. (Voir, en outre, ACTES de probité et COMMIS des postes.) | | | | | |
| Mise en jugement. — Nécessité d'une décision du conseil d'Etat ou d'une autorisation de poursuites délivrée par le directeur général des postes..... | 2 | » | » | 44 et 45 | 1 ^{er} |
| Interdiction aux agents des bureaux ambulants de s'immiscer dans aucune industrie ou entreprise commerciale..... | 8 | 1 | 12 | 345 et 346 | 1 ^{er} |
| Agents malades, décédés ou suspendus de fonctions. — Mode de remplacement provisoire de ces agents. | 17 | 39 | 8 à 15 | 5 à 7 | 2 ^e |
| Attachés aux bureaux ambulants. — Obligation d'être exactement rendus à leur poste aux heures prescrites..... | 23 | 56 | 1 à 6 | 276 et 277 | 2 ^e |
| Responsabilité des agents par qui sont fournis des renseignements inexacts donnant lieu à la constatation de contraventions..... | 28 | 72 | 6 | 479 | 2 ^e |
| Interdiction aux agents des postes de s'immiscer dans les abonnements aux journaux et dans les gérances d'affaires étrangères au service. — Rappel des dispositions des articles 1486 et 1487 de l'Instruction générale..... | 29 50 | 73 | 23 à 27 » | 8 et 9 362 | 3 ^e 4 ^e |
| | 78 | » | » | 55 | 7 ^e |
| | 81 | » | » | 196 | 7 ^e |
| Interdiction aux agents des postes de s'immiscer dans les spéculations commerciales ou industrielles..... | 84 85 86 89 97 | » » » » » | » » » » » | 289 335 357 12 400 | 7 ^e 7 ^e 7 ^e 8 ^e 8 ^e |
| Préposés des postes aux gares. — Font partie du personnel du service départemental..... | 31 sup. | 78 | 20 à 22 | 114 et 115 | 3 ^e |
| Chefs de brigade et commis dirigeants sous les ordres desquels se trouvent placées plusieurs séries ou fractions de brigade. — Attributions et autorité de ces agents..... | 31 sup. | » | » | 146 et 147 | 3 ^e |
| Agents impliqués dans les affaires de réclamations de lettres. — Compte ouvert à ces agents. — Relevé trimestriel des affaires à fournir par les inspecteurs. | 43 | 114 | 4 à 13 | 75 à 77 | 4 ^e |
| Assignations reçues par les agents des postes... | 56 | 168 | » | 160 et 161 | 5 ^e |
| Souscription indûment ouverte par un facteur dans les rangs des agents..... | 61 | » | » | 369 | 5 ^e |
| Constatation de l'époque à laquelle les agents des postes du service métropolitain appelés en Algérie cessent de toucher leur traitement dans la métropole..... | 71 | 216 | 1 à 5 | 240 et 241 | 6 ^e |

AGENTS des postes. Suite.)

| INDICATION | | | | | |
|--|-----------------------------|---|-------------|------------|-----------------|
| du numéro du Bulletin. | du numéro de la circulaire. | du numéro du paragraphe de la circulaire. | de la page. | du volume. | |
| Notes à fournir sur les agents de tous grades. — Epoques de leur envoi à l'Administration..... | 89 | 276 | » | 2 à 4 | 8 ^e |
| Sous-agents remplacés pour cause de maladie. — Etats à fournir des sous-agents qui ont été éloignés de leurs fonctions pour cette cause en 1862, et des frais dans lesquels les a entraînés leur rempla- cement..... | 94 | 301 | 1 à 6 | 248 à 250 | 8 ^e |
| Division du personnel des postes en deux caté- gories. — Arrêté ministériel du 18 août 1863..... | 97 | 307 | » | 383 à 385 | 8 ^e |
| Programme des connaissances exigées des agents qui, à l'expiration de leur 3 ^e année de service, de- manderont à passer dans la catégorie des agents aptes à prétendre aux emplois supérieurs..... | 97 | 307 | » | 385 et 386 | 8 ^e |
| Agents des postes du service métropolitain nom- més en Algérie à des emplois non comptables. — Application à ces agents de l'arrêté du 31 décembre 1855, et abrogation, en ce qui les concerne, des dispositions de la circulaire n ^o 216..... | 98 | 314 | 1 à 4 | 469 et 470 | 8 ^e |
| Agents nommés en Algérie à des emplois non comptables. — Ouverture de leurs droits à l'in- dennité coloniale..... | 99 | 320 | 1 et 2 | 573 | 8 ^e |
| AIDES dans les bureaux simples. | | | | | |
| Renseignements à fournir sur les sujets présentés pour les fonctions d'aide dans les bureaux simples. | 23 | 56 | 9 à 11 | 278 et 279 | 2 ^e |
| Intrusion dans le service d'aides non autorisés et de personnes étrangères au service..... | 89 | 278 | » | 6 et 7 | 8 ^e |
| Registre à tenir par les inspecteurs en ce qui concerne les aides et intérimaires..... | 90 | 285 | 3 et 4 | 57 | 8 ^e |
| ALGÉRIE. | | | | | |
| Le service des postes en Algérie est placé dans les attributions du ministère de l'Algérie et des Colonies. | 57 | » | » | 214 | 5 ^e |
| Organisation du service des postes en Algérie.... | 57 | » | » | 214 à 219 | 5 ^e |
| Agents des postes du service métropolitain nom- més en Algérie à des emplois non comptables. — Application à ces agents de l'arrêté du 31 dé- cembre 1855 et abrogation, en ce qui les concerne, des dispositions de la circulaire n ^o 216..... | 98 | 314 | 1 à 4 | 469 et 470 | 8 ^e |
| Agents nommés en Algérie à des emplois non comptables. — Ouverture de leurs droits à l'indem- nité coloniale..... | 99 | 320 | 1 et 2 | 573 | 8 ^e |
| ALMANACH des postes. | | | | | |
| Doit être considéré comme document de service. | 3 | » | » | 70 | 1 ^{er} |
| Almanach pour l'année 1857. — Instructions re- latives à l'impression et à la publication de ce document..... | 12 | 20 | 1 à 4 | 525 et 526 | 1 ^{er} |

ALMANACH des postes. (Suite.)

Envoi aux inspecteurs d'un exemplaire de l'Almanach à l'usage de Paris, et demande de deux exemplaires de l'Almanach publié dans leur département.

Distribution de cet Almanach pour 1857. — Avantages résultant de la publicité donnée aux notions générales sur le service des postes.....

Relevé, par département, de la distribution de l'Almanach des postes. — 1857, 1858, 1859, 1860, 1861, 1862 et 1863.....

Almanach pour 1858. — Dispositions à prendre pour son impression et sa distribution.....

Relevé à fournir du nombre d'Almanachs demandés et distribués par les facteurs.....

Additions à faire aux notions générales sur le service, introduites dans l'Almanach.....

Traité passé avec M. Mary-Dupuis, imprimeur à Noyon, pour la fourniture de l'Almanach des postes pendant 12 ans.....

Extrait du traité passé avec M. Mary-Dupuis...

Distribution de l'Almanach pour 1858. — Notions étrangères au service qui peuvent y être insérées..

Convention conclue entre M. Mary-Dupuis, imprimeur à Noyon, et M. Oberthur, imprimeur à Rennes, pour l'impression et la confection de l'Almanach des postes dans trente-deux départements.

Almanach des postes de 1859. — Dispositions à prendre pour sa rédaction, son impression et sa distribution.....

Exécution de l'article 9 du traité passé avec M. Mary-Dupuis. — Recommandations à ce sujet adressées aux inspecteurs.....

Almanach de 1860. — Dispositions à adopter pour sa confection.....

Avis de la résiliation du marché passé par l'Administration des postes avec M. Mary-Dupuis pour la fourniture de l'Almanach des postes, et de la concession faite à M. Oberthur, imprimeur à Rennes, du privilège de cette fourniture.....

Almanach des postes de 1861. — Dispositions à adopter pour sa confection.....

Etat du nombre d'Almanachs des postes pour 1861 à fournir à l'Administration.....

Almanach des postes de 1862. — Dispositions à adopter pour sa confection et sa distribution.....

Etat du nombre d'Almanachs des postes pour 1862 à fournir à l'Administration.....

| INDICATION | | | | |
|------------------------|-----------------------------|---|-------------|-----------------|
| du numéro du Bulletin. | du numéro de la circulaire. | du numéro du paragraphe de la circulaire. | de la page. | du volume. |
| 4 | » | » | 168 | 1 ^{er} |
| 15 | » | » | 624 | 1 ^{er} |
| 18 | 42 | 11 à 13 | 59 et 60 | 2 ^e |
| 18 | » | » | 71 et 72 | 2 ^e |
| 30 | » | » | 68 et 69 | 3 ^e |
| 42 | » | » | 58 à 60 | 4 ^e |
| 54 | » | » | 83 et 84 | 5 ^e |
| 67 | » | » | 81 à 83 | 6 ^e |
| 78 | » | » | 59 à 61 | 7 ^e |
| 90 | » | » | 74 à 76 | 8 ^e |
| 24 | 58 | 14 à 22 | 322 à 327 | 2 ^e |
| 24 | » | » | 343 | 2 ^e |
| 35 | » | » | 347 | 3 ^e |
| 26 | 66 | 17 et 18 | 394 | 2 ^e |
| 27 | 68 | 26 à 29 | 423 et 424 | 2 ^e |
| 27 | » | » | 436 à 438 | 2 ^e |
| 30 | 74 | 14 à 18 | 52 à 54 | 3 ^e |
| 33 | 83 | 11 à 14 | 212 et 213 | 3 ^e |
| 35 | 91 | 3 à 13 | 333 à 338 | 3 ^e |
| 39 | » | » | 467 et 468 | 3 ^e |
| 49 | 140 | 1 à 9 | 321 à 323 | 4 ^e |
| 59 | » | » | 290 | 5 ^e |
| 59 | » | » | 290 et 291 | 5 ^e |
| 65 | » | » | 16 | 6 ^e |
| 71 | » | » | 244 et 245 | 6 ^e |
| 76 | » | » | 444 | 6 ^e |
| 77 | » | » | 21 | 7 ^e |

| INDICATION | | | | | |
|---|--------------------------|--------------------------------|---|----------------|-----------------|
| | du numéro du Bulletin | du numéro de la circulaire. | du numéro du paragraphe de la circulaire. | de la page. | du volume. |
| ALMANACH des postes. (Suite.) | | | | | |
| Almanach des postes de 1863. — Dispositions à prendre pour sa rédaction, son impression et sa distribution..... | 82 | » | » | 229 et 230 | 7 ^e |
| Almanach des postes de 1863. — Notions postales..... | 89 | » | »] | 13 et 14 | 8 ^e |
| Almanach des postes de 1864. — Dispositions à prendre pour sa rédaction, son impression et sa distribution..... | 94 | 301 | 14 à 20 | 251 à 253 | 8 ^e |
| AMENDES et frais judiciaires. | | | | | |
| Rédaction des déclarations de consignations et de versements d'amendes et de frais judiciaires... | 1 | 46 | » | 9 | 1 ^{er} |
| Amendes applicables à l'expéditeur d'une lettre contenant des valeurs dont l'insertion dans cette lettre est défendue..... | 47 | 135 | 43 | 255 | 4 ^e |
| Recouvrements d'amendes et frais judiciaires. — Contrôle des états n° 162, par les inspecteurs. — Comptabilité des frais judiciaires. — Dépense et recette. — Contrôle des déclarations n° 903 par les inspecteurs. — Compte mensuel sommaire du montant des recouvrements d'amendes et d'avances de frais..... | 53 | 158 | 7 à 15 | 19 à 21 | 5 ^e |
| Recouvrements de frais judiciaires et d'amendes dans les affaires contentieuses terminées par voie de transaction. — Il ne sera plus dressé qu'une seule expédition de la déclaration de versement n° 903. — Suppression du compte sommaire du montant des frais judiciaires et d'amendes. — Notification à l'Administration des recouvrements effectués dans les affaires contentieuses..... | 98 | 310 | 25 à 27 | 444 et 445 | 8 ^e |
| Tableau présentant le résumé sommaire des principales formalités à remplir et l'indication des avis, procès-verbaux, pièces de comptabilité à produire par les préposés dans les affaires contentieuses... | 98 | 310 | 28 à 30 | 445 à 447 | 8 ^e |
| Répartition des amendes encourues pour transport frauduleux de lettres. — Le tiers de ces amendes revenant aux hospices sera mandaté à l'avenir au nom du receveur général du département où les hospices sont situés..... | 100 | » | » | 642 et 643 | 8 ^e |
| ANNOTATIONS à l'Instruction générale. (Voir INSTRUCTION générale.) | | | | | |
| ANNOTATIONS au Bulletin mensuel. (Voir BULLETIN mensuel.) | | | | | |
| ANNOTATIONS au Manuel des franchises. (Voir MANUEL des franchises.) | | | | | |

| INDICATION | | | | | |
|--|---------------------------|--------------------------------|---|---------------------|----------------------------------|
| | du numéro du Bulletin. | du numéro de la circulaire. | du numéro du paragraphe de la circulaire. | de la page. | du volume. |
| ANNUAIRE des postes. | | | | | |
| Avis de sa publication..... | 6 | » | » | 281 et 282 | 1 ^{er} |
| Corrections à effectuer..... | 7 | » | » | 326 et 327 | 1 ^{er} |
| Publication d'un supplément mensuel à l'An- nuaire des postes..... | 35 | » | » | 345 et 346 | 3 ^e |
| APPROVISIONNEMENT de centimes. (Voir CENTIMES.) | | | | | |
| APPROVISIONNEMENT de chiffres-taxes. (Voir CHIFFRES- TAXES.) | | | | | |
| APPROVISIONNEMENT de timbres-postes. (Voir TIMBRES- POSTES.) | | | | | |
| ARMÉES. | | | | | |
| Taxe des lettres expédiées des armées à l'étranger pour la France..... | 8 | 2 | 6 à 8 | 349 | 1 ^{er} |
| Taxe des correspondances à destination de l'ar- mée d'Italie..... | 45 sup. | » | » | 174 et 175 | 4 ^e |
| Journaux, imprimés et échantillons à destination de l'armée d'Italie. — Ceux de ces objets qui se- raient trouvés à la boîte insuffisamment affranchis doivent être classés dans les rebuts journaliers.... | 46 sup. | 127 | 1 à 3 | 196 | 4 ^e |
| Il est interdit d'expédier ou de donner cours à des valeurs cotées à destination des armées à l'é- tranger ou dans les colonies..... | 46 | 128 | 1 à 4 | 197 | 4 ^e |
| Interdiction exceptionnelle de délivrer des man- dats d'articles de sommes au-dessus de 200 fr. pour l'armée d'Italie..... | 46 sup. | » | » | 237 | 4 ^e |
| Il n'est pas reçu de valeurs déclarées à destina- tion des armées à l'étranger..... | 47 | 135 | 13 | 249 | 4 ^e |
| Correspondances originaires ou à destination des forces militaires françaises en Chine..... | 52 77 sup. | 152 233 | 1 à 14 » | 412 à 415 4 et 5 | 4 ^e 7 ^e |
| Lettres adressées en France par des militaires de l'armée d'Italie détachés dans les villes de la Sar- daigne où il n'existe pas de bureau de poste mili- taire français..... | 54 sup. | 161 | 16 à 18 | 73 | 5 ^e |
| Règlement concernant la franchise de la corres- pondance de service échangée entre les fonction- naires du département de la guerre employés en France et ceux attachés au corps expéditionnaire en Chine..... | 58 | 179 | 2 à 12 | 245 à 250 | 5 ^e |
| Application de ce règlement..... | 68 | 207 | 1 et 2 | 115 | 6 ^e |
| Prolongation des délais de paiement et de rem- boursement des mandats de poste délivrés par les trésoriers-payeurs du corps expéditionnaire de Chine à destination de France et d'Algérie..... | 63 | 192 | 1 | 424 et 425 | 5 ^e |
| Les lettres adressées aux troupes de terre et de mer en Chine et en Cochinchine ne peuvent être transmises par la voie des bâtiments français qu'autant que les envoyeurs ont indiqué eux- mêmes cette voie sur l'adresse..... | 78 | » | » | 58 | 7 ^e |

ARMÉES. (Suite.)

Lettres non affranchies ou insuffisamment affranchies adressées aux troupes de terre et de mer en Cochinchine et en Chine.....

Correspondances provenant ou à destination du corps expéditionnaire français au Mexique, transportées par les paquebots-postes français.....

Lettres des militaires et marins français en garnison ou en station dans les colonies françaises...

Correspondances des armées. — Usage des timbres à date pour les correspondances. — Copie d'une lettre de Son Excellence le ministre de la marine et des colonies aux gouverneurs et commandants des colonies.....

ARRÊTÉS de vérification des inspecteurs. (Voir VÉRIFICATION des comptes spéciaux et COMPTABILITÉ.)

ARRÊTÉS ministériels. (Voir LOIS.)

ARTICLES d'argent.

Détournement et emploi frauduleux de mandats d'articles.....

Provenant ou à destination des personnes retenues dans les prisons ou recueillies dans les hôpitaux

Avis de versement. — Doivent être signés par les directeurs eux-mêmes.....

Conservation des registres à souche n° 16 pendant 8 années. — Recommandations à ce sujet....

Mandats dressés irrégulièrement.

Les mandats périmés et visés pour date doivent être frappés d'un timbre spécial.....

Réduction des délais de paiement et de remboursement pour les mandats délivrés en Algérie, à destination de la France.....

Paiement des mandats. — Mention à faire des pièces justificatives sur le vu ou la production desquelles le paiement est effectué.....

Recommandations relatives à l'établissement des comptes nos 662 et 50. — Mandats annulés à joindre aux comptes n° 662.....

Précautions à prendre par les inspecteurs pour l'envoi à l'Administration des comptes nos 662 et 50 et des pièces à l'appui.....

Étiquette n° 610 exclusivement réservée à l'envoi par les inspecteurs, à l'Administration, des comptes nos 662 et 50. — Envoi de ces comptes à l'inspecteur du département, sous bandes revêtues du contre-seing des directeurs.....

| INDICATION | | | | |
|------------------------|-----------------------------|---|-------------|-----------------|
| du numéro du Bulletin. | du numéro de la circulaire. | du numéro du paragraphe de la circulaire. | de la page. | du volume. |
| 79 sup. | 244 | 1 à 3 | 131 et 132 | 7 ^e |
| 79 sup. | 245 | 13 à 18 | 135 et 136 | 7 ^e |
| 87 | 271 | 8 et 9 | 417 | 7 ^e |
| 87 | » | » | 422 et 423 | 7 ^e |
| 2 | » | » | 51 | 1 ^{er} |
| 3 | » | » | 73 et 74 | 1 ^{er} |
| 4 | 58 | » | 163 et 164 | 1 ^{er} |
| 5 | 62 | » | 236 et 237 | 1 ^{er} |
| 8 | 3 | » | 350 et 351 | 1 ^{er} |
| 19 | 46 | 42 | 117 | 2 ^e |
| 19 | 48 | 1 à 5 | 127 et 128 | 2 ^e |
| 25 | 64 | 1 à 4 | 366 à 368 | 2 ^e |
| 25 | 64 | 5 | 368 et 369 | 2 ^e |
| 25 | 64 | 6 à 8 | 369 et 370 | 2 ^e |
| 25 | 64 | 9 | 370 et 371 | 2 ^e |
| 27 | 69 | 1 à 6 | 427 et 428 | 2 ^e |

ARTICLES d'argent. (Suite.)

Examen par les inspecteurs des comptes nos 662 et 50. — Modifications apportées aux colonnes du relevé n° 717. — Tableau récapitulatif ajouté au compte n° 50.....

Mandats destinés pour les directeurs de journaux à Paris. — Soins à apporter dans l'établissement de ces mandats.....

Recommandations relatives à l'établissement des mandats, à l'emploi de la formule n° 36, à l'envoi des avis nos 736 et 736 bis, à la remise des avis d'autorisation de paiement.....

Attribution aux inspecteurs des départements de la vérification sommaire des comptes d'articles d'argent.....

Envoi aux inspecteurs des comptes sommaires nos 51 et 52.....

Vérification par les inspecteurs des comptes nos 51 et 52.....

Etablissement par les inspecteurs des certificats nos 263 et 275.....

Rapprochement par les directeurs comptables des certificats nos 263 et 275 des bordereaux n° 40-32, et envoi de ces certificats joints au bordereau mensuel n° 12 bis.....

Exception en ce qui concerne l'Algérie, les colonies, l'armée d'Italie et les échelles du Levant...

Les directeurs peuvent délivrer au même expéditeur autant de mandats que cet expéditeur en demande pour le même destinataire.....

Les directeurs peuvent délivrer des mandats non-seulement à destination de Cayenne, mais aussi pour les localités dépendant de la colonie. — Ces mandats peuvent être délivrés aussi bien au profit des transportés des bagnes, qu'au profit des transportés politiques.....

Duplicata de la déclaration de versement n° 903, à envoyer à l'Administration, annexé à la lettre n° 517.....

Les directeurs peuvent délivrer des mandats adressés sous une dénomination indiquant une maison de commerce, une société, une entreprise, un office, un ordre, une communauté ou un établissement quelconque, sauf aux porteurs des mandats à fournir les justifications nécessaires....

Les signatures de deux témoins apposées tant sur le mandat que sur le registre n° 17, ne remplacent pas les pièces justificatives exigées pour la constatation de l'individualité du destinataire d'un mandat.

Les adjoints peuvent toucher des mandats adressés aux maires sans être munis de procuration.....

| INDICATION | | | | |
|------------------------|-----------------------------|---|-------------|----------------|
| du numéro du Bulletin. | du numéro de la circulaire. | du numéro du paragraphe de la circulaire. | de la page. | du volume. |
| 27 | 69 | 7 à 9 | 428 à 430 | 2 ^e |
| 27 | 69 | 10 | 430 et 431 | 2 ^e |
| 31 sup. | 79 | 21 à 26 | 125 à 128 | 3 ^e |
| 33 | 84 | 1 et 2 | 214 à 216 | 3 ^e |
| 33 | 84 | 3 | 216 | 3 ^e |
| 33 | 84 | 4 | 216 | 3 ^e |
| 33 | 84 | 5 | 216 | 3 ^e |
| 33 | 84 | 6 | 216 | 3 ^e |
| 33 | 84 | 7 | 217 | 3 ^e |
| 35 | 93 | 1 | 341 | 3 ^e |
| 35 | 93 | 2 | 341 | 3 ^e |
| 35 | 93 | 3 | 342 | 3 ^e |
| 35 | 93 | 4 | 342 et 343 | 3 ^e |
| 35 | 93 | 5 | 343 et 344 | 3 ^e |
| 35 | 93 | 6 | 344 | 3 ^e |

ARTICLES d'argent. (Suite.)

L'intermédiaire des vagemestres n'est pas obligatoire pour les envois d'argent que les militaires effectuent par la poste.....

Envoi à l'Administration du mandat et de l'avis de versement n° 736 joints à la formule n° 36, en cas de désaccord entre la somme indiquée au mandat et la somme inscrite à l'avis de versement....

Obligation de faire apposer la croix du destinataire qui ne sait pas signer, tant sur le mandat que sur le registre n° 17.....

Le remboursement d'un mandat peut être fait à l'expéditeur, sur la production du mandat délivré et de la déclaration de versement, et, à défaut de cette déclaration, sur la présentation d'un certificat d'identité.....

Les inspecteurs doivent dresser des états n° 80 *quater*, lors même qu'il n'a pas été pris ni retenu de fonds de subvention dans leur département....

Le paiement des mandats de poste adressés à un négociant en état de faillite doit être effectué entre les mains des syndics, sur la justification de leur qualité.....

Délais de conservation des registres à souche n° 16. — Tableau récapitulatif du compte n° 662.

— Vérification sommaire des inspecteurs.....

Mandats présentés au paiement par une personne non domiciliée. — Le certificat du maire d'une commune quelconque suffit. — Peut être remplacé par deux témoins.....

Validité des procurations données d'une manière générale pour toucher le montant des mandats de poste.....

Le certificat d'identité demandé pour le remboursement d'un mandat à l'expéditeur peut être remplacé par l'attestation de deux témoins, ou par celle du directeur que le déposant est connu de lui.....

Mandats adressés sous la raison sociale d'une maison de commerce. — Extrait de l'acte de société déposé au bureau.....

Renvoi à l'Administration, après les délais fixés par l'article 1362 de l'Instruction générale, des mandats régularisés ou des autorisations de paiement non réclamés, ainsi que des avis de versement pour des mandats au-dessus de 200 francs dont le paiement n'a pas été effectué pendant ces délais

Registres de mandats. — Les demandes d'approvisionnement doivent être formées un mois avant l'épuisement présumé de ces registres.....

Mandats à faire régulariser. — Doivent être transmis à l'Administration par les directeurs.....

| INDICATION | | | | |
|------------------------|-----------------------------|---|-------------|----------------|
| du numéro du Bulletin. | du numéro de la circulaire. | du numéro du paragraphe de la circulaire. | de la page. | du volume. |
| 35 | 93 | 7 | 344 et 345 | 3 ^e |
| 38 | 101 | 1 et 2 | 430 et 431 | 3 ^e |
| 38 | 101 | 3 et 4 | 431 et 432 | 3 ^e |
| 38 | 101 | 5 et 6 | 432 et 433 | 3 ^e |
| 38 | 101 | 7 et 8 | 433 | 3 ^e |
| 38 | 101 | 9 et 10 | 434 | 3 ^e |
| 38 | 101 | 11 à 15 | 434 à 436 | 3 ^e |
| 43 | 117 | 1 et 2 | 97 et 98 | 4 ^e |
| 43 | 117 | 3 et 4 | 98 et 99 | 4 ^e |
| 43 | 117 | 5 | 99 | 4 ^e |
| 43 | 117 | 6 | 99 et 100 | 4 ^e |
| 43 | 117 | 7 | 100 | 4 ^e |
| 43 | 117 | 8 | 100 et 101 | 4 ^e |
| 43 | 117 | 9 | 101 | 4 ^e |

ARTICLES d'argent. (Suite.)

Mandats égarés, perdus, détruits ou irréguliers. — Mode d'envoi à l'Administration des réclamations concernant lesdits mandats.....

Mandats adressés à des marins ou militaires de la marine dans les ports de France ou à des détenus aux bagnes. — Extension des délais de paiement et de remboursement.....

Création d'un timbre spécial pour le visa des mandats périmés.....

Les chiffres latéraux des mandats doivent être enlevés lorsqu'il s'agit de sommes supérieures à 200 francs.....

Le bureau auquel parvient par erreur un mandat régularisé ou une autorisation de paiement doit en faire immédiatement le renvoi.....

Mandat dont le paiement est réclamé par des tiers fondés de pouvoir ou autorisés, ou par des héritiers ou ayants droit. — Marche à suivre à l'effet d'éviter aux porteurs de ces mandats la production de pièces justificatives.....

Mandats délivrés à tort pour prix d'abonnement au Moniteur des communes, au Bulletin des lois, etc.

Mandats pour l'armée d'Italie. — Interdiction exceptionnelle de délivrer des mandats de sommes au-dessus de 200 francs.....

Modification introduite au verso du talon des mandats.....

Il est interdit aux directeurs de se fournir réciproquement des fonds de subvention pour le paiement des mandats.....

Suppression du talon ajouté aux mandats d'articles d'argent et création d'un bulletin de contrôle des mandats délivrés.....

Opérations relatives à la délivrance des mandats.

Opérations qui suivent le paiement des mandats.

Conservation pendant huit ans, dans les directions, des registres n° 17.....

Modification apportée dans la tenue du registre n° 17.....

Instructions concernant les bulletins de contrôle n° 50 bis et les comptes n° 50 et n° 662.....

Mandats d'articles d'argent frappés au recto d'un timbre à 10 centimes, maculé, et au verso du timbre à 35 centimes.....

Les facteurs ruraux sont autorisés à accepter des particuliers, habitant les communes rurales, procuration de toucher les mandats d'articles d'argent adressés à ces particuliers. — Modèles de procurations.

Ces procurations sont exemptes du timbre.....

| INDICATION | | | | |
|------------------------|-----------------------------|---|-------------|----------------|
| du numéro du Bulletin. | du numéro de la circulaire. | du numéro du paragraphe de la circulaire. | de la page. | du volume. |
| 43 | 117 | 10 | 102 | 4 ^e |
| 46 | 134 | 1 à 3 | 219 et 220 | 4 ^e |
| 46 | 134 | 4 et 5 | 220 et 221 | 4 ^e |
| 46 | 134 | 6 | 221 | 4 ^e |
| 46 | 134 | 7 | 221 et 222 | 4 ^e |
| 46 | 134 | 8 | 222 | 4 ^e |
| 46 | 134 | 9 | 222 et 223 | 4 ^e |
| 46 | » | » | 237 | 4 ^e |
| 50 | 143 | 1 et 2 | 357 et 358 | 4 ^e |
| 50 | 143 | 3 et 4 | 358 et 359 | 4 ^e |
| 52 | 156 | 1 et 2 | 427 et 428 | 4 ^e |
| 52 | 156 | 3 et 4 | 428 | 4 ^e |
| 52 | 156 | 5 à 11 | 428 à 430 | 4 ^e |
| 53 | 160 | 1 à 3 | 35 et 36 | 5 ^e |
| 53 | 160 | 4 | 36 | 5 ^e |
| 53 | 160 | 5 à 7 | 36 et 37 | 5 ^e |
| 53 | 160 | » | 57 | 5 ^e |
| 55 | 166 | » | 119 à 121 | 5 ^e |
| 56 | » | » | 168 et 169 | 5 ^e |

ARTICLES d'argent. (Suite.)

| INDICATION | | | | |
|---------------------------|--------------------------------|---|----------------|----------------|
| du numéro du Bulletin. | du numéro de la circulaire. | du numéro du paragraphe de la circulaire. | de la page. | du volume. |
| 59 | 181 | 1 | 286 et 287 | 5 ^e |
| 59 | 181 | 2 | 287 | 5 ^e |
| 59 | 181 | 3 et 4 | 287 et 288 | 5 ^e |
| 59 | 181 | 5 | 288 | 5 ^e |
| 59 | 181 | 6 | 289 | 5 ^e |
| 59 | 181 | 7 | 289 | 5 ^e |
| 59 | » | * | 295 | 5 ^e |
| 60 | 183 | 1 et 2 | 319 et 320 | 5 ^e |
| 60 | 183 | 3 | 320 et 321 | 5 ^e |
| 60 | 183 | 4 | 321 | 5 ^e |
| 63 | 192 | 1 | 424 et 425 | 5 ^e |
| 63 | 192 | 2 | 425 | 5 ^e |
| 63 | 192 | 3 et 4 | 425 et 426 | 5 ^e |
| 65 | 201 | 1 à 3 | 12 et 13 | 6 ^e |
| 65 | 201 | 4 | 13 et 14 | 6 ^e |
| 65 | 201 | 5 | 14 | 6 ^e |

ARTICLES d'argent. (Suite.)

Création d'une lettre imprimée destinée à prévenir les directeurs comptables de l'envoi des registres de mandats timbrés

Modèle de cette lettre.....

Procuration donnée par plusieurs personnes pour toucher un ou plusieurs mandats.....

Création d'un état ou inventaire des formules de mandats existant dans un bureau au moment de la clôture de gestion, soit par suite de mutation d'emploi, de décès, etc., soit par suite de suppression de bureau ou de conversion de direction en distribution.....

Modèle de cet état.....

Rappel de la décision ministérielle du 10 mai 1861, qui élève à 100 francs, pour les bureaux dont le produit mensuel de la taxe des lettres est inférieur à 500 francs, le maximum de leur encaisse au moment du dernier versement du mois.

— But principal de cette décision.....

Inscription au répertoire établi pour la correspondance arrivante et partante, de la sortie et de la rentrée des mandats transmis à l'Administration en visa ou en régularisation.....

Irrégularités remarquées dans la rédaction des formules n° 36.....

Durée des délais de paiement déterminée d'après la qualité du destinataire et non d'après celle de l'expéditeur.....

Modifications à faire à la circulaire n° 11, Bulletin mensuel n° 9, aux articles 1412 et 1413 de l'Instruction générale et à la circulaire n° 117, Bulletin mensuel n° 43, concernant la conservation pendant huit ans dans les bureaux de poste, des registres n° 17.....

Mesures à prendre par les distributeurs auxquels parviennent des avis de versement pour des mandats de sommes au-dessus de 200 francs.....

Les mandats d'articles d'argent sont payables en Algérie par les directeurs des postes.....

Élévation de 35 à 50 centimes du droit de timbre des articles d'argent.....

Réduction des délais de paiement et de remboursement des mandats d'articles d'argent de la France pour l'Algérie et de l'Algérie pour l'Algérie.

Avis de la décision du ministre de la guerre déterminant les précautions à prendre par les vague-mestres pour le paiement des mandats adressés aux militaires.....

| INDICATION | | | | |
|------------------------|-----------------------------|---|-------------|----------------|
| du numéro du Bulletin. | du numéro de la circulaire. | du numéro du paragraphe de la circulaire. | de la page. | du volume. |
| 68 | 209 | 1 et 2 | 127 et 128 | 6 ^e |
| 68 | » | » | 132 et 133 | 6 ^e |
| 68 | 209 | 3 et 4 | 128 et 129 | 6 ^e |
| 73 | 224 | 1 et 2 | 304 à 306 | 6 ^e |
| 73 | » | » | 319 | 6 ^e |
| 73 | 224 | 3 | 306 | 6 ^e |
| 73 | 224 | 4 | 307 | 6 ^e |
| 73 | 224 | 5 et 6 | 307 et 308 | 6 ^e |
| 73 | 224 | 7 | 308 | 6 ^e |
| 73 | » | » | 312 et 313 | 6 ^e |
| 76 | 231 | 3 et 4 | 441 et 442 | 6 ^e |
| 76 | 231 | 5 | 442 | 6 ^e |
| 83 | 259 | 1 | 258 | 7 ^e |
| 83 | 259 | 2 | 258 et 259 | 7 ^e |
| 83 | 259 | 3 | 259 et 260 | 7 ^e |

ARTICLES d'argent. (Suite.)

| INDICATION | | | | | |
|---|--------------------------------|---|----------------|------------|----------------|
| du numéro du Bulletin. | du numéro de la circulaire. | du numéro du paragraphe de la circulaire. | de la page. | du volume. | |
| Transmission par l'intermédiaire des inspecteurs de la lettre imprimée destinée à prévenir les directeurs comptables de l'envoi des registres des mandats timbrés..... | 83 | 259 | 4 | 260 et 261 | 7 ^o |
| Payement des mandats sur procuration donnée aux facteurs ruraux. — Recommandations..... | 85 | 264 | 2 | 325 | 7 ^o |
| Tenue des registres n ^o 17. — Renvoi après huit années à dater du dernier paiement inscrit..... | 85 | 264 | 3 | 325 | 7 ^o |
| Demandes de registres de mandats. — Doivent être faites autant que possible avant le 25 du mois. | 85 | 264 | 4 | 326 | 7 ^o |
| Réduction de 2 à 1 p. 0/0 du droit perçu pour les envois d'argent par la poste..... | 88 | 273 | 1 à 5 | 444 à 446 | 7 ^o |
| Etablissement par les inspecteurs des certificats annuels nos 709 et 804 de la recette, du droit perçu et de la dépense des articles d'argent. — Conversion des états n ^o 717 en un livre mensuel de dépouillement. — Notification d'une décision du ministre des finances, en date du 12 novembre 1862..... | 88 | 273 | 6 à 13 | 446 à 448 | 7 ^o |
| Rapprochement par les directeurs comptables des certificats mensuels nos 263 et 275, dressés par les inspecteurs, des bordereaux n ^o 40-32 fournis par les directeurs du département..... | 88 | 273 | 14 et 15 | 449 | 7 ^o |
| Tenue du registre n ^o 17 des mandats payés; clôture de l'année terminée et inscription commençant la nouvelle année..... | 88 | 273 | 16 | 450 | 7 ^o |
| Modèle du livre de dépouillement de la recette, du droit perçu et de la dépense du service des articles d'argent..... | 88 | » | » | 451 à 453 | 7 ^o |
| Tableau A indiquant la perception du droit de 1 p. 0/0 sur les articles d'argent réuni au droit de timbre sur les mandats..... | 88 | » | » | 454 | 7 ^o |
| Tableau B indiquant les droits acquittés par l'expéditeur par prélèvement sur la somme présentée..... | 88 | » | » | 455 et 456 | 7 ^o |
| Relevés des différences constatées entre les sommes portées aux bordereaux n ^o 40-32 des directeurs et celles qui figurent aux certificats nos 263 et 275 dressés par l'inspecteur (recette et dépense)..... | 88 | » | » | 457 et 458 | 7 ^o |
| Les mandats de poste délivrés à Shang-Hai (Chine) au profit de toutes personnes en France et en Algérie sont payables pendant six mois et remboursables après neuf mois de la date du versement..... | 90 | 284 | 1 | 53 et 54 | 8 ^o |
| Recommandations faites aux inspecteurs de rapprocher les extraits d'accusés de crédits des bordereaux n ^o 40-32 et du livre de dépouillement n ^o 717..... | 90 | 284 | 2 | 54 | 8 ^o |

ARTICLES d'argent. (Suite.)

L'indication sur le mandat et sur la souche des nom et résidence de l'envoyeur peut, en cas de refus, être remplacée par les mots : *a refusé ou anonyme*.....

Les mandats adressés aux officiers non supérieurs des états-majors, aux fonctionnaires de l'intendance, aux officiers de santé, etc., qui ne sont attachés ni à un corps ni à un établissement, peuvent être payés aux destinataires sans l'intermédiaire des vaguemestres.....

Dispositions ayant pour objet de faciliter le paiement des mandats d'articles d'argent. — Instructions y relatives.....

Suppression de la signature de la partie prenante au registre n° 17.....

Paiement des mandats sur la présentation de la lettre d'envoi et sur pièces indicatives d'identité...

Paiement des mandats adressés sous la raison sociale d'une maison de commerce, entreprise, etc.

Dispositions relatives aux mandats adressés aux militaires dont la position n'est pas suffisamment indiquée.....

Rétablissement du service des envois d'articles d'argent de la France et de l'Algérie pour Saïgon (Cochinchine) et réciproquement. — Agent chargé de ce service jusqu'à l'arrivée du trésorier colonial. — Délais de paiement et de remboursement.....

Constatacion par un total certifié conforme, apposé sur l'état détaillé prescrit par les règlements, des sommes reçues pour le compte des destinataires par les vaguemestres ou facteurs des corps et établissements militaires.....

La suppression de l'émargement au registre n° 17 ne dispense pas les bénéficiaires des mandats d'articles d'argent de se présenter au bureau.....

Transmission par la poste, à titre d'articles d'argent, du pécule des condamnés libérés.....

Emission des mandats.....

Paiement des mandats.....

Délai de paiement. — Régularisations.....

Remboursement des mandats.....

Règlement pour la transmission, par la voie de la poste, du pécule des condamnés libérés.....

Maisons centrales et établissements pénitentiaires assimilés.....

Explications relatives à l'exécution du règlement concernant la transmission du pécule des condamnés libérés.....

| INDICATION | | | | |
|------------------------|-----------------------------|---|-------------|----------------|
| du numéro du Bulletin. | du numéro de la circulaire. | du numéro du paragraphe de la circulaire. | de la page. | du volume. |
| 90 | 284 | 3 | 54 et 55 | 8 ^e |
| 90 | 284 | 4 | 55 et 56 | 8 ^e |
| 91 | 287 | 1 | 99 et 100 | 8 ^e |
| 91 | 287 | 2 | 100 | 8 ^e |
| 91 | 287 | 3 et 4 | 100 et 101 | 8 ^e |
| 91 | 287 | 5 | 101 | 8 ^e |
| 91 | 287 | 6 | 101 et 102 | 8 ^e |
| 92 | 290 | 1 et 2 | 149 et 150 | 8 ^e |
| 92 | 290 | 3 | 150 | 8 ^e |
| 92 | » | » | 161 et 162 | 8 ^e |
| 93 | 295 | 1 et 2 | 198 et 199 | 8 ^e |
| 93 | 295 | 3 et 4 | 199 | 8 ^e |
| 93 | 295 | 5 et 6 | 199 et 200 | 8 ^e |
| 93 | 295 | 7 et 8 | 200 et 201 | 8 ^e |
| 93 | 295 | 9 | 201 | 8 ^e |
| 93 | 295 | » | 202 à 204 | 8 ^e |
| 93 | 295 | » | 204 | 8 ^e |
| 94 | » | » | 270 et 271 | 8 ^e |

ARTICLES d'argent. (Suite.)

| INDICATION | | | | | |
|--|---------------------------|--------------------------------|---|----------------|----------------|
| | du numéro du Bulletin. | du numéro de la circulaire. | du numéro du paragraphe de la circulaire. | de la page. | du volume. |
| Attribution aux bureaux de distribution désignés par l'Administration de la faculté de recevoir des envois de fonds, et par suite d'émettre et de payer des mandats d'articles d'argent..... | 95 | 305 | 1 à 6 | 294 | 8 ^e |
| Observations générales..... | 95 | 305 | 7 à 11 | 295 | 8 ^e |
| Formules de mandats à émettre par les distributeurs..... | 95 | 305 | 12 à 21 | 295 et 296 | 8 ^e |
| Réception des articles d'argent..... | 95 | 305 | 22 à 24 | 296 et 297 | 8 ^e |
| Des articles d'argent à payer..... | 95 | 305 | 25 à 31 | 297 et 298 | 8 ^e |
| Remboursement des articles d'argent aux envoyeurs..... | 95 | 305 | 32 et 33 | 298 | 8 ^e |
| Dispositions diverses..... | 95 | 305 | 34 à 36 | 298 et 299 | 8 ^e |
| Constatations — Ecritures..... | 95 | 305 | 37 à 54 | 299 à 301 | 8 ^e |
| Nomenclature par ordre alphabétique des bureaux de distribution autorisés à émettre et à payer des mandats d'articles d'argent..... | 95 | 305 | » | 302 à 315 | 8 ^e |
| Registre à souche des mandats d'articles d'argent délivrés par les distributeurs..... | 95 | 305 | » | 317 et 318 | 8 ^e |
| Déclaration de la somme remise au distributeur par la partie versante..... | 95 | 305 | » | 319 | 8 ^e |
| Relevé n° 662-50. — Description des mandats émis et payés..... | 95 | 305 | » | 321 et 322 | 8 ^e |
| Bordereau justificatif des demandes de fonds pour payer des mandats de poste..... | 95 | 305 | » | 323 | 8 ^e |
| Livre-journal des opérations relatives aux articles d'argent. — Instruction au sujet de la tenue de ce document..... | 95 | 305 | » | 325 à 328 | 8 ^e |
| Paiement des mandats adressés à des militaires dont les noms sont écrits incorrectement..... | 96 | 306 | 1 | 352 et 353 | 8 ^e |
| Explications relatives à l'emploi de la formule n° 903 bis à faire établir et signer dans les bureaux de distribution par la partie versante..... | 96 | 306 | 2 | 353 et 354 | 8 ^e |
| Constatations, écritures des distributeurs. — Modifications introduites dans l'état n° 662-50 et la feuille d'avis n° 694..... | 96 | 306 | 3 et 4 | 354 à 356 | 8 ^e |
| Annotation à inscrire sur les formules n° 36 transmissives de mandats de pécule des libérés. — Description sur les mandats des noms des bénéficiaires..... | 96 | 306 | 5 | 356 et 357 | 8 ^e |
| Application aux mandats d'articles d'argent de l'arrêté ministériel concernant l'emploi des timbres mobiles pour suppléer les timbres de dimension .. | 99 | 319 | 1 à 8 | 564 à 567 | 8 ^e |
| Situation transitoire..... | 99 | 319 | 9 | 567 et 568 | 8 ^e |
| Avis de l'autorisation donnée à diverses distributions d'émettre et de payer des mandats d'articles d'argent..... | 99 | 319 | 10 | 568 et 569 | 8 ^e |
| Conservation pendant huit années dans les bureaux de poste des états n° 662-50 et des formules n° 903 bis provenant des distributions..... | 99 | 319 | 11 | 569 | 8 ^e |

| INDICATION | | | | | |
|---|---------------------------|--------------------------------|---|----------------|------------------------------------|
| | du numéro du Bulletin. | du numéro de la circulaire. | du numéro du paragraphe de la circulaire. | de la page. | du volume. |
| ARTICLES d'argent. (Suite.) | | | | | |
| Rappel de la décision qui attribue aux inspecteurs l'établissement des certificats annuels nos 709 et 804 de la recette, du droit perçu et de la dépense en matière d'articles d'argent | 99 | 319 | 12 | 569 et 570 | 8 ^e |
| Reproduction au compte n° 50 des indications nouvelles qui distinguent les bureaux supplémentaires de Paris et des grandes villes. | 99 | 319 | 13 | 570 | 8 ^e |
| Avis de la circulaire adressée à MM. les Préfets par S. Exc. le ministre de l'intérieur, au sujet du paiement des mandats de pécule délivrés à des libérés ne sachant pas signer. | 100 | 323 | 1 | 622 | 8 ^e |
| Marche à suivre pour effectuer le paiement des mandats de pécule des libérés illettrés. | 100 | 323 | 2 | 622 et 623 | 8 ^e |
| Nécessité d'une entière concordance entre les indications du passe-port et celles du mandat. | 100 | 323 | 3 | 623 | 8 ^e |
| Nouvelles recommandations au sujet de l'établissement de la formule n° 36 pour les mandats de pécule entachés d'irrégularités. | 100 | 323 | 4 | 623 | 8 ^e |
| ASSIGNATIONS reçues par les agents des postes pour comparaître comme témoins devant la justice (interprétation des articles 1307-1311-1312 de l'Instruction générale). | 56 | 168 | » | 160 et 161 | 5 ^e |
| AUTORISATION de poursuivre les agents des postes. (Voir AGENTS des postes et PERTE de lettres.) | | | | | |
| AVERTISSEMENTS des percepteurs et des receveurs généraux et particuliers des finances aux contribuables. | | | | | |
| Peuvent être affranchis au taux des imprimés, malgré les indications manuscrites qu'ils comportent et quel que soit le lieu de destination de ces avertissements. | 8 12 | 5 21 | 7 9 et 10 | 360 532 | 1 ^{er} 1 ^{er} |
| Les avertissements non distribués doivent être renvoyés à l'expéditeur. | 8 | 5 | 8 | 360 | 1 ^{er} |
| Ne doivent pas circuler en franchise sous le contre-seing et le couvert des maires. | 23 | 57 | 11 à 15 | 286 et 287 | 2 ^e |
| Application de la répétition de taxe aux avertissements non affranchis expédiés par les percepteurs et tombés en rebut. | 53 | 158 | 21 | 23 | 5 ^e |
| Avis au public relatifs au service. | | | | | |
| Réimpression et envoi aux inspecteurs de quatre de ces avis. — Instruction pour la répartition de ces avis, et insertion de renseignements sur le service dans les journaux des départements. | 4 | » | » | 169 et 170 | 1 ^{er} |
| Invitation de porter à la connaissance du public, par la voie de la presse, les modifications survenues dans l'organisation du service des bureaux. | 18 30 | 42 74 | 14 et 15 15 et 16 | 60 et 61 53 | 2 ^e 3 ^e |
| Les avis de l'espèce devront être préalablement soumis par les directeurs au visa de l'inspecteur . . | 20 | 50 | 21 à 23 | 169 et 170 | 2 ^e |

Avis au public relatifs au service. (Suite.)

| INDICATION | | | | |
|---------------------------|--------------------------------|---|----------------|----------------|
| du numéro du Bulletin. | du numéro de la circulaire. | du numéro du paragraphe de la circulaire. | de la page. | du volume. |
| 27 | 68 | 30 à 35 | 425 et 426 | 2 ^e |
| 30 | 74 | 15 et 16 | 53 | 3 ^e |
| 39 | » | » | 468 et 469 | 3 ^e |
| 49 | 140 | 10 | 323 et 324 | 4 ^e |
| 62 | » | » | 393 | 5 ^e |
| 63 | » | » | 428 et 429 | 5 ^e |
| 64 | » | » | 468 | 5 ^e |
| 75 | » | » | 393 | 6 ^e |
| 76 | » | » | 444 | 6 ^e |
| 31 sup. | 78 | 18 et 19 | 113 et 114 | 3 ^e |
| 42 | 112 | 6 | 48 | 4 ^e |
| 47 | 135 | 83 | 262 | 4 ^e |
| 48 | 137 | 3 | 287 | 4 ^e |
| 51 | 149 | 1 et 2 | 385 et 386 | 4 ^e |
| 67 | » | » | 80 | 6 ^e |
| 73 | » | » | 310 | 6 ^e |
| 74 | » | » | 370 | 6 ^e |
| 85 | » | » | 330 à 332 | 7 ^e |
| 88 | » | » | 467 | 7 ^e |
| 100 | » | » | 630 | 8 ^e |
| 97 | » | » | 398 | 8 ^e |
| 100 | » | » | 635 et 634 | 8 ^e |
| 53 | 138 | 20 | 92 | 5 ^e |

Notions postales à faire insérer dans les journaux et autres publications.....

Avis concernant les échantillons

Avis relatif à l'affluence du public à la dernière limite d'heure.....

Avis concernant le transport par la poste des valeurs déclarées.....

Les différents avis au public concernant le service des postes sont fondus en un seul, sous le titre de Notions générales sur le service des postes.

Envoi aux inspecteurs des notions générales sur le service des postes, pour être insérées dans les annuaires départementaux, les annales scientifiques, etc.....

Les heures des levées doivent être indiquées sur les boîtes mobiles placées dans les gares des chemins de fer.....

Envoi aux inspecteurs des notions générales sur le service des postes, pour être insérées dans les annuaires départementaux, les annales scientifiques, les ordo, etc.....

Notions postales. — Insertion dans les journaux.

Envoi aux inspecteurs des notions générales sur le service des postes pour être insérées dans les annuaires départementaux, les annales scientifiques, les ordo, etc.....

Envoi aux instituteurs et aux institutrices des écoles primaires d'un tableau pour servir à l'enseignement des différents modes de formation de lettres et de leur suscription. — Affichage de ce même tableau dans la salle d'attente des bureaux de poste.....

Avis de réception des chargements. (Voir CHARGEMENTS.)

Avis en conciliation. — (Voir, en outre, BILLETS d'avertissement.)

Le nombre de ces avis ne doit plus être donné que tous les trois mois, excepté dans le département de la Seine

| INDICATION | | | | | |
|--|---------------------------|--------------------------------|---|----------------|------------|
| | du numéro du Bulletin. | du numéro de la circulaire. | du numéro du paragraphe de la circulaire. | de la page. | du volume. |
| Avis imprimés. | | | | | |
| Deux avis de mariage imprimés sur une même feuille. — Taxe..... | 4 | 54 | » | 153 et 154 | 1er |
| Avis imprimés de naissance, mariage ou décès, sous forme de lettres. — Taxe..... | 11 | 18 | 20 | 493 et 494 | 1er |
| Avis divers présentés sous forme de lettres ou sous enveloppe. — Taxe..... | 11 | 18 | 21 | 494 | 1er |
| Réunis en nombre à l'adresse d'un seul destinataire. — Taxe..... | 13 | 26 | 22 à 24 | 563 et 564 | 1er |
| Insuffisamment affranchis par suite de changement de résidence, ou de vice d'adresse. — Complément de taxe à appliquer..... | 18 | 42 | 6 et 7 | 56 | 2e |
| Additions manuscrites à tolérer dans les lettres de convocation ou d'invitation..... | 30 | 74 | 8 et 9 | 50 | 3e |
| Avis divers expédiés sous forme de lettres ou sous enveloppes ouvertes. — Surtaxes appliquées à tort sur ces objets..... | 52 | 153 | 1 à 3 | 417 et 418 | 4e |
| BALANCES et poids. | | | | | |
| Obligation de vérifier souvent leur état de justesse..... | 4 | » | » | 166 | 1er |
| Visite des vérificateurs des poids et mesures.... | 10 | 13 | 16 à 19 | 446 et 447 | 1er |
| La pesantur des poids spéciaux doit correspondre à celle des poids légaux..... | 12 | 23 | 1 à 6 | 536 et 537 | 1er |
| Balances hors de service ou défectueuses..... | 21 | 52 | 11 à 14 | 214 et 215 | 2e |
| BILLETS d'avertissement en conciliation émanant des justices de paix. | | | | | |
| Modèle prescrit..... | 1 | 46 | » | 8 et 9 | 1er |
| Doivent être expédiés sous bandes, même lorsqu'ils sont destinés pour l'arrondissement du bureau..... | 6 | 64 | » | 274 et 275 | 1er |
| Relevé à faire du nombre des avertissements déposés..... | 8 | 5 | 4 | 359 | 1er |
| Obligation de les déposer au bureau dans les chefs-lieux de cantons pourvus d'établissements de poste..... | 6 | 64 | » | 275 | 1er |
| | 8 | 5 | 5 et 6 | 360 | 1er |
| Renvoi au juge de paix des billets non distribués..... | 12 | 21 | 6 à 8 | 531 et 532 | 1er |
| | 16 | » | » | 693 | 1er |
| La taxe en est fixe et invariable..... | 18 | 43 | 3 | 63 | 2e |
| Le nombre des avis en conciliation ne doit plus être donné que tous les trois mois, excepté dans le département de la Seine..... | 53 | 158 | 20 | 22 | 5e |
| BILLETS de loteries. | | | | | |
| Ne peuvent être admis à circuler dans les formes et aux prix des imprimés..... | 14 | 30 | 7 à 10 | 594 | 1er |

| INDICATION | | | | | |
|---|---------------------------|--------------------------------|---|----------------|-----------------|
| | du numéro du Bulletin. | du numéro de la circulaire. | du numéro du paragraphe de la circulaire. | de la page. | du volume. |
| Boîtes aux lettres. (Voir, en outre, LEVÉE des boîtes.) | | | | | |
| Confection et disposition des boîtes aux lettres des bureaux, des boîtes urbaines et des boîtes rurales..... | 8 | 8 | 31 et 32 | 385 et 386 | 1 ^{er} |
| Vices de construction des boîtes aux lettres. — Mesures à prendre pour la sécurité des correspondances..... | 37 | 97 | 8 et 9 | 404 | 3 ^e |
| Mode d'expédition des boîtes aux lettres..... | 57 | » | » | 220 | 5 ^e |
| Les bulletins de présence des agents des contributions indirectes peuvent être déposés sans distinction dans les boîtes urbaines ou rurales..... | 62 | 187 | 7 | 385 et 386 | 5 ^e |
| Modification à la nomenclature des recettes et dépenses, en ce qui concerne le prix des boîtes aux lettres fournies à titre onéreux aux communes ou aux particuliers..... | 76 | » | » | 471 | 6 ^e |
| Boîtes mobiles. | | | | | |
| Les ingénieurs, inspecteurs et autres agents des chemins de fer doivent déposer leur correspondance et leurs paquets de service dans les boîtes mobiles.. | 58 | 175 | 1 à 3 | 237 | 5 ^e |
| Formalités à remplir par les agents des bureaux ambulants lorsqu'ils trouvent dans les boîtes mobiles des lettres, affranchies ou non, distribuables par le bureau de poste dans la circonscription duquel cette boîte mobile est placée..... | 70 | » | » | 216 | 6 ^e |
| Les heures des levées doivent être indiquées sur les boîtes mobiles placées dans les gares des chemins de fer..... | 74 | » | » | 370 | 6 ^e |
| Boîtes rurales. | | | | | |
| États récapitulatifs des mémoires d'entretien à dresser en double par les directeurs comptables... | 7 | 69 | » | 325 et 326 | 1 ^{er} |
| Les bulletins de présence des agents des contributions indirectes peuvent être déposés sans distinction dans les boîtes urbaines ou rurales..... | 62 | 187 | 7 | 385 et 386 | 5 ^e |
| BONS-TRouvÉS. (Voir COMPLÉMENTS de taxe.) | | | | | |
| BRIGADIERS-FACTEURS. | | | | | |
| Allocation pour indemnité d'uniforme ou de premier équipement..... | 4 | 55 | » | 156 et 157 | 1 ^{er} |
| Certificat à délivrer par l'inspecteur lors de l'entrée en fonctions des brigadiers-facteurs..... | 9 | 12 | 3 | 420 | 1 ^{er} |
| Forme de ces certificats..... | 10 | 14 | 8 | 451 | 1 ^{er} |
| BULLETIN mensuel de l'Administration des postes. | | | | | |
| Publication et division de l'ouvrage. — Mode de distribution..... | » | 44(*) | » | » | » |
| Brochage des numéros du Bulletin mensuel..... | 2 | » | » | 28 | 1 ^{er} |

(*) La circulaire n° 44 appartient à une collection antérieure à la création du Bulletin mensuel dont elle a annoncé la publication, la division et le mode de distribution.

| INDICATION | | | | | |
|--|---------------------------|--------------------------------|---|----------------|------------|
| | du numéro du Bulletin. | du numéro de la circulaire. | du numéro du paragraphe de la circulaire. | de la page. | du volume. |
| BULLETIN mensuel de l'Administration des postes. (Suite.) | | | | | |
| Décision qui fixe le prix et règle le mode à suivre pour la perception et le service des abonnements..... | 4 | 54 | » | 150 à 153 | 1er |
| Arrêté concernant les abonnements demandés par les agents de l'Administration centrale, du service d'exploitation à Paris et des bureaux ambulants..... | 5 | » | » | 238 à 240 | 1er |
| Délai fixé pour la transmission des demandes d'abonnement ou de la déclaration négative..... | 7 | » | » | 327 | 1er |
| | 14 | 30 | 24 à 29 | 595 et 596 | 1er |
| | 17 | 39 | 1 à 7 | 3 à 5 | 2e |
| | 29 | 73 | 1 à 6 | 3 et 4 | 3e |
| | 53 | » | » | 50 | 5e |
| Envoi des tables des matières. — Obligation de faire relier chaque année les numéros du Bulletin..... | 54 | » | » | 78 | 5e |
| | 65 | » | » | 16 | 6e |
| | 67 | » | » | 78 à 79 | 6e |
| | 77 | » | » | 20 | 7e |
| | 78 | » | » | 55 et 56 | 7e |
| | 89 | » | » | 13 | 8e |
| Résultat de la décision du conseil qui a autorisé les abonnements..... | 17 | 29 | 28 à 30 | 11 | 2e |
| Avis que les sept premiers numéros du Bulletin mensuel sont épuisés et ne seront pas réimprimés. | 29 | 73 | 7 à 10 | 5 | 3e |
| Maintien du taux de l'abonnement pour l'année 1856, déduction faite des nos 5, 6 et 7, qui sont épuisés, au taux fixé par la décision du 30 novembre 1855..... | 29 | 73 | 9 | 5 | 3e |
| Tableau récapitulatif des demandes d'abonnement à titre onéreux formées en 1858..... | 42 | » | » | 61 | 4e |
| BULLETINS. | | | | | |
| Bulletin du prix des céréales. — Conditions de circulation en franchise..... | 42 | 21 | 4 | 531 | 1er |
| Bulletin n° 564. — Cas dans lequel il doit être dressé par les bureaux d'échange..... | 40 | 43 | 7 | 442 | 1er |
| Renvoi mensuel des bulletins n° 564 à l'Administration..... | 22 | 54 | 9 | 248 | 2e |
| Bulletin n° 768. — Son emploi..... | 22 | 54 | 10 à 13 | 248 et 249 | 2e |
| Lorsque l'affranchissement a été effectué en timbres-postes, l'indiquer sur ce bulletin par les initiales T. P..... | 13 | 25 | 6 | 557 et 558 | 1er |
| Bulletin n° 540 bis. — A l'usage des facteurs de ville..... | 22 | 54 | 14 | 249 | 2e |
| Bulletin n° 13. — Sa destination. — Les lettres adressées au directeur général ne doivent pas y être inscrites..... | 22 | 55 | 1 à 4 | 252 et 253 | 2e |
| | 1 | 45 | » | 4 | 1er |
| | 34 | | | | |
| | 2e | | | | |
| Bulletin n° 183 des levées de boîtes. — Son emploi..... | 41 | 87 | 1 à 4 | 295 et 296 | 3e |
| | sup. | | | | |
| | 41 | » | » | 27 | 4e |

BULLETINS. (Suite.)

Bulletin n° 127 de vérification sommaire à fournir par l'inspecteur au directeur comptable.....

Bulletin de présence des agents des contributions indirectes. — Ils peuvent être déposés sans distinction dans les boîtes urbaines ou rurales.....

Bulletins n° 564. — Recommandation aux agents qui ont à relever des irrégularités en matière d'affranchissement de lettres pour l'étranger, de remplir exactement ces bulletins.....

BUREAUX ambulants.

Création de formules à l'usage exclusif des bureaux ambulants et destinées à signaler aux bureaux sédentaires les fautes reconnues dans la confection de leurs dépêches.....

Organisation et marche des bureaux ambulants à la date du 1^{er} octobre 1855.....

Création d'un nouveau service de bureaux ambulants sur la ligne de Lyon à Marseille.....

Nouvelle organisation du service sur les lignes des chemins de fer du Grand-Central et de Paris à Brest.

Défense d'introduire dans les bureaux ambulants des objets étrangers au service.....

Interdiction aux agents des bureaux ambulants de s'immiscer dans aucune industrie ou entreprise commerciale.....

Suppression et remplacement des feuilles d'avis et des accusés de réception des bureaux ambulants pour les bureaux de distribution.....

Surtaxes indûment appliquées par les agents des bureaux ambulants.....

Erreurs et omissions à relever sur la formule n° 220. — Nouveau modèle de cette formule.....

Organisation et marche des bureaux ambulants au 1^{er} août 1856.....

Changement de circonscription des deux inspecteurs spéciaux des bureaux ambulants.....

Les communications à faire aux bureaux ambulants par les bureaux sédentaires doivent être adressées aux directeurs de ligne.....

Nomination d'un directeur provisoire des bureaux ambulants de la ligne des Pyrénées.....

Surveillance à exercer par les inspecteurs départementaux sur le service et le personnel des bureaux ambulants.....

| INDICATION | | | | |
|------------------------|-----------------------------|---|-------------|-----------------|
| du numéro du Bulletin. | du numéro de la circulaire. | du numéro du paragraphe de la circulaire. | de la page. | du volume. |
| 47 | 135 | 76 | 261 | 4 ^e |
| 62 | 187 | 7 | 385 et 386 | 5 ^e |
| 68 | » | » | 133 | 6 ^e |
| 2 | » | » | 30 | 1 ^{er} |
| 2 | » | » | 31 et 32 | 1 ^{er} |
| 3 | » | » | 74 | 1 ^{er} |
| 4 | » | » | 165 et 166 | 1 ^{er} |
| 5 | » | » | 243 et 246 | 1 ^{er} |
| 8 | 1 | 12 | 345 et 346 | 1 ^{er} |
| 9 | » | » | 424 | 1 ^{er} |
| 10 | 13 | 10 | 444 | 1 ^{er} |
| 10 | 13 | 1 à 4 | 440 et 441 | 1 ^{er} |
| 13 | 26 | 6 | 559 et 560 | 1 ^{er} |
| 14 | 30 | 1 et 2 | 587 et 588 | 1 ^{er} |
| 50 | » | » | 364 | 4 ^e |
| 12 | » | » | 542 et 543 | 1 ^{er} |
| 16 | 36 | 1 à 4 | 687 | 1 ^{er} |
| 1 ^{er} sup. | | | | |
| 17 | 39 | 16 à 21 | 7 à 9 | 2 ^e |
| 19 | » | » | 128 et 129 | 2 ^e |
| 22 | 54 | 1 à 5 | 245 à 247 | 2 ^e |
| 29 | | | | |

BUREAUX ambulants. (Suite.)

Obligation imposée aux agents de ce service d'être rendus exactement à leur poste aux heures prescrites

Responsabilité des agents des bureaux ambulants, en cas d'application irrégulière d'un timbre d'affranchissement sur les lettres à destination de l'étranger insuffisamment affranchies en timbres-postes

Circulations irrégulières interdites dans les bureaux ambulants. — Punitions

Les erreurs de compte et de taxe commises par les bureaux ambulants seront à l'avenir comprises dans le relevé des erreurs de tri fourni chaque mois par les inspecteurs départementaux

Création d'un troisième emploi d'inspecteur des bureaux ambulants. — Division de l'inspection de ce service en trois nouvelles circonscriptions

Suspension de fonctions de cinq agents des bureaux ambulants pour introduction et transport d'objets étrangers au service et pour contraventions en matière d'octroi ou de douane

Paquets sous bulletin n° 13. — Recherches à faire par les agents des bureaux ambulants dans ces paquets, lorsqu'il manque quelque objet dans les dépêches où ils ont été insérés

Autorité et attributions des chefs de brigade ou commis dirigeants sous les ordres desquels se trouvent placées plusieurs séries ou fractions de brigade

Suppression du sac à chargement servant à la transmission des objets chargés entre les bureaux ambulants et les bureaux sédentaires

Mode de confection des paquets d'imprimés expédiés en masse aux chefs-lieux de département par l'intermédiaire des bureaux ambulants

Vérification du service des bureaux ambulants. — Forme dans laquelle il doit être rendu compte de cette vérification

Les agents des bureaux ambulants doivent s'abstenir de demander aucun état d'arrondissement n° 1076 aux bureaux sédentaires

Lettres non affranchies à destination d'une distribution, trouvées dans la boîte mobile d'un bureau avec lequel cette distribution est en relation directe. Ces lettres ne doivent pas être taxées par le bureau ambulant qui les expédie

Feuille récapitulative n° 105 des chargements. — Rédaction de cette feuille par les bureaux ambulants.

| INDICATION | | | | |
|------------------------|-----------------------------|---|-------------|----------------|
| du numéro du Bulletin. | du numéro de la circulaire. | du numéro du paragraphe de la circulaire. | de la page. | du volume. |
| 23 | 56 | 1 à 6 | 276 et 277 | 2 ^e |
| 24 | 59 | 2 à 4 | 327 et 328 | 2 ^e |
| 25 | 62 | 1 à 5 | 358 et 359 | 2 ^e |
| 27 | " | " | 432 | 2 ^e |
| 26 | 66 | 1 à 10 | 390 à 393 | 2 ^e |
| 29 | " | " | 12 et 13 | 3 ^e |
| 29 | " | " | 14 | 3 ^e |
| 30 | 74 | 1 et 2 | 47 et 48 | 3 ^e |
| 31 | " | " | 146 et 147 | 3 ^e |
| | | | | sup. |
| 35 | 90 | 1 à 6 | 331 et 332 | 3 ^e |
| 37 | 96 | 4 à 6 | 400 | 3 ^e |
| 42 | 112 | 1 à 3 | 47 | 4 ^e |
| 44 | 118 | 1 à 4 | 115 et 116 | 4 ^e |
| 45 | 124 | 3 | 161 | 4 ^e |
| 48 | 137 | 1 | 286 | 4 ^e |

BUREAUX ambulants. (Suite.)

Cas dans lesquels les agents des bureaux ambulants peuvent recevoir des lettres à la main.....

Les bureaux ambulants sont dispensés de timbrer au dos les journaux et les imprimés qu'ils reçoivent en passe.....

Défense aux bureaux ambulants de recevoir à la main aucune dépêche contre-signée. — Ils doivent soumettre à la taxe celles qui ont été déposées dans les boîtes mobiles.....

Mesures à suivre en cas de retard dans la transmission des correspondances de Paris.....

Modification dans la couleur de l'étiquette n° 529 *quater* affectée aux dépêches du service descendant.

Emploi des étiquettes nos 440 et 39.....

Les bureaux ambulants ne doivent pas recevoir à la main les correspondances ou paquets de service des ingénieurs et agents des chemins de fer...

Journaux publiés dans les départements et expédiés à la dernière limite d'heure par la voie des bureaux ambulants. — Les fausses directions résultant du tri défectueux des journalistes ne sont pas portées à la charge des bureaux ambulants....

Division provisoire en deux circonscriptions du service de l'inspection des bureaux ambulants....

Formalités à remplir par les agents des bureaux ambulants, lorsqu'ils trouvent dans les boîtes mobiles, des lettres, affranchies ou non, distribuables par le bureau de poste dans la circonscription duquel cette boîte est placée.....

Ouverture du chemin de fer de Paris à Lyon par le Bourbonnais. — Déplacement du bureau ambulant de jour et de nuit de Paris à Clermont. — Création d'un bureau ambulant de jour de Paris à Limoges.....

Rétablissement en trois circonscriptions, du service de l'inspection des bureaux ambulants.....

Réimpression des feuilles d'avis et accusés de réception. — Nouveaux numéros attribués à ces formules.....

Feuilles d'avis n° 4. — Instructions concernant cette nouvelle feuille d'avis.....

Suppression de la direction des bureaux ambulants dite *ligne du centre*. — Les bureaux ambulants de jour et de nuit de Paris à Clermont sont rattachés à la ligne dite *de Lyon*.....

Extension du contrôle de l'inspection principale du service actif d'exploitation à Paris aux brigades en route, et aux autres parties du service ambulant..

| INDICATION | | | | |
|------------------------|-----------------------------|---|-------------|----------------|
| du numéro du Bulletin. | du numéro de la circulaire. | du numéro du paragraphe de la circulaire. | de la page. | du volume. |
| 50 | 143 | 1 à 5 | 352 et 353 | 4 ^e |
| 50 | 143 | 6 à 8 | 353 et 354 | 4 ^e |
| 53 | 159 | 11 à 16 | 28 et 29 | 5 ^e |
| 54 | 161 | 7 à 10 | 71 et 72 | 5 ^e |
| 57 | 171 | 7 à 9 | 204 | 5 ^e |
| 57 | 171 | 10 et 11 | 204 et 205 | 5 ^e |
| 58 | 175 | 1 à 3 | 237 | 5 ^e |
| 58 | 175 | 4 à 6 | 237 et 238 | 5 ^e |
| 63 | » | » | 427 | 5 ^e |
| 70 | » | » | 216 | 6 ^e |
| 73 | » | » | 313 | 6 ^e |
| 77 | » | » | 21 et 22 | 7 ^e |
| 77 | 234 | » | 5 à 7 | 7 ^e |
| 79 sup. | » | » | 155 et 156 | 7 ^e |
| 85 | » | » | 332 | 7 ^e |
| 88 | 275 | 1 à 6 | 463 et 464 | 7 ^e |

BUREAUX ambulants. (Suite.)

Embrigadement de commis sédentaires des bureaux ambulants. — Désignation des agents chargés de diriger provisoirement les brigades ou séries. — Attributions des agents supérieurs. — Extension du contrôle attribué à l'inspection principale de la Seine. — Ordre de service.....

Rétablissement en deux circonscriptions du service de l'inspection des bureaux ambulants.....

Timbrage des objets de correspondance expédiés en passe. — Rappel aux dispositions de l'article 936 de l'Instruction générale.....

Les agents des bureaux ambulants doivent recevoir à la main, sur tous les points de stationnement de leur parcours, toutes les correspondances qui leur sont présentées.....

Changements dans l'organisation de deux services de bureaux ambulants.....

Notification d'un arrêté réglant l'emploi du personnel attaché aux bureaux ambulants, l'admission des auxiliaires en remplacement des agents éloignés de leur service pour une cause quelconque ou en renfort dans les services en souffrance, ainsi que le mode de liquidation des indemnités, et déterminant les pénalités en cas d'infraction aux dispositions prescrites

Confection des liasses composant les dépêches du bureau du départ à Paris pour les bureaux ambulants. — Constatation distincte des irrégularités pour chaque liasse. — Ordre de service.....

Réduction du nombre des brigades ou séries de plusieurs services de bureaux ambulants.....

Instructions relatives à l'emploi d'un nouveau mode de fermeture des sacs à dépêches de et pour les bureaux ambulants, dit *scelle-poste*

Description de l'appareil.....

Sac à dépêches. — Broche. — Corde.....

Opérations préparatoires.....

Fermeture

Ouverture.....

Dégagement et nettoyage de l'appareil.....

Dispositions générales.....

Notification d'un arrêté réglant le mode de liquidation des indemnités ordinaires des agents des bureaux ambulants.....

Création de deux nouveaux services. — Modifications dans l'organisation d'un service existant...

Ordre de service concernant la liquidation des indemnités de voyage de la brigade spéciale de la ligne de la Méditerranée.....

Création d'un nouveau service.....

| INDICATION | | | | |
|------------------------|-----------------------------|---|-------------|----------------|
| du numéro du Bulletin. | du numéro de la circulaire. | du numéro du paragraphe de la circulaire. | de la page. | du volume. |
| 89 | 279 | » | 8 à 11 | 8 ^e |
| 89 | » | » | 15 | 8 ^e |
| 90 | 285 | 7 à 13 | 58 et 59 | 8 ^e |
| 92 | 291 | 11 à 13 | 153 | 8 ^e |
| 92 | » | » | 162 | 8 ^e |
| 94 | 302 | 1 et 2 | 257 à 262 | 8 ^e |
| 96 | » | » | 359 et 360 | 8 ^e |
| 98 | » | » | 472 | 8 ^e |
| 99 | 316 | » | 503 | 8 ^e |
| 99 | 316 | 1 | 503 et 504 | 8 ^e |
| 99 | 316 | 2 | 504 | 8 ^e |
| 99 | 316 | 3 | 505 | 8 ^e |
| 99 | 316 | 4 | 505 et 506 | 8 ^e |
| 99 | 316 | 5 | 506 | 8 ^e |
| 99 | 316 | 6 | 506 et 507 | 8 ^e |
| 99 | 316 | 7 et 8 | 507 et 508 | 8 ^e |
| 99 | 321 | 1 à 29 | 574 à 581 | 8 ^e |
| 99 | » | » | 592 | 8 ^e |
| 100 | » | » | 634 et 635 | 8 ^e |
| 100 | » | » | 643 | 8 ^e |

BUREAUX de distribution.

Allocation de frais de premier établissement aux titulaires de ces bureaux.....

Les bureaux de distribution sont sous la juridiction des inspecteurs qui mandatent le traitement des titulaires de ces bureaux.....

Certificat à délivrer par l'inspecteur lors de l'entrée en fonctions des distributeurs et facteurs-boîtiers.....

Forme de ce certificat. — Envoi.....

Augmentation du traitement des distributeurs de dernière classe.....

Approvisionnement de chiffres-taxes par les distributeurs et notes à tenir par eux des quantités reçues.....

Envoi aux distributeurs et aux facteurs-boîtiers de l'Instruction générale, en remplacement de l'Instruction spéciale sur le service des distributeurs.....

Lettres affranchies à destination d'une distribution, trouvées dans la boîte mobile établie à la gare d'un bureau avec lequel cette distribution est en relation directe. — Taxation de ces lettres par le distributeur qui les reçoit, et non par le bureau ambulant qui les expédie.....

Les bureaux de distribution ne doivent pas recevoir de dépôts de lettres contenant des valeurs déclarées ni de chargements de valeurs cotées. ...

Mise en correspondance exceptionnelle des bureaux de distribution entre eux.....

Les bureaux de distribution doivent tenir le journal de contrôle n° 45 et fournir des copies nos 352 et 352 bis.....

Les distributeurs ne doivent pas figurer dans le classement annuel par ordre de mérite des agents de chaque département, relativement aux travaux de manipulation des correspondances.....

Erreurs de tri reconnues par les distributeurs dans les dépêches des bureaux de direction. — Tableau ajouté aux feuilles 694 pour la constatation des erreurs de l'espèce.....

Attribution aux bureaux de distribution désignés par l'Administration de la faculté de recevoir des envois de fonds, et par suite, d'émettre et de payer des mandats d'articles d'argent.....

Observations générales.....

Formules de mandats à émettre par les distributeurs.....

Réception des articles d'argent.....

Des articles d'argent à payer.....

| INDICATION | | | | |
|------------------------|-----------------------------|---|-------------|-----------------|
| du numéro du Bulletin. | du numéro de la circulaire. | du numéro du paragraphe de la circulaire. | de la page. | du volume. |
| 4 | 55 | • | 156 | 1 ^{er} |
| 9 | 11 | 22 | 418 | 1 ^{er} |
| 9 | 12 | 3 | 420 | 1 ^{er} |
| 10 | 14 | 8 | 451 | 1 ^{er} |
| 17 | • | • | 15 | 2 ^e |
| 40 | 106 | 28 | 491 | 3 ^e |
| 45 | 125 | 17 et 19 | 166 | 4 ^e |
| 45 | 122 | 4 à 12 | 151 à 153 | 4 ^e |
| 45 | 124 | 3 | 161 | 4 ^e |
| 47 | 135 | 14 à 36 | 249 à 253 | 4 ^e |
| 57 | 174 | 1 à 6 | 203 et 204 | 5 ^e |
| 57 | 172 | 1 à 5 | 205 à 207 | 5 ^e |
| 61 | • | • | 370 | 5 ^e |
| 63 | • | • | 429 | 5 ^e |
| 95 | 305 | 1 à 6 | 294 | 8 ^e |
| 95 | 305 | 7 à 11 | 295 | 8 ^e |
| 95 | 305 | 12 à 21 | 295 et 296 | 8 ^e |
| 95 | 305 | 22 à 24 | 296 et 297 | 8 ^e |
| 95 | 305 | 25 à 31 | 297 et 298 | 8 ^e |

BUREAUX de distribution. (Suite.)

| INDICATION | | | | | |
|--|---------------------------|--------------------------------|---|----------------|------------|
| | du numéro du Bulletin. | du numéro de la circulaire. | du numéro du paragraphe de la circulaire. | de la page. | du volume. |
| Remboursement des articles d'argent aux en- voyeurs..... | 95 | 305 | 32 et 33 | 298 | 8e |
| Dispositions diverses..... | 95 | 305 | 34 à 36 | 298 et 299 | 8e |
| Constatations-écritures..... | 95 | 305 | 37 à 54 | 299 à 301 | 8e |
| Nomenclature par ordre alphabétique des bureaux de distribution autorisés à émettre et à payer des mandats d'articles d'argent..... | 95 | 305 | » | 302 à 315 | 8e |
| Registre à souche des mandats d'articles d'argent des distributeurs..... | 95 | 305 | » | 317 et 318 | 8e |
| Déclaration de la somme remise au distributeur par la partie versante..... | 95 | 305 | » | 319 | 8e |
| Relevé n° 662-50. — Description des mandats émis et payés..... | 95 | 305 | » | 321 et 322 | 8e |
| Bordereau justificatif des demandes de fonds pour payer des mandats de poste..... | 95 | 305 | » | 323 | 8e |
| Livre-journal des opérations relatives aux arti- cles d'argent. — Instructions au sujet de la tenue de ce document..... | 95 | 305 | » | 325 à 328 | 8e |
| Explications relatives à l'emploi de la formule n° 903 bis à faire établir et signer dans les distri- butions, par la partie versante..... | 96 | 306 | 2 | 353 et 354 | 8e |
| Constatations-écritures des distributeurs. — Mo- difications introduites dans l'état n° 662-50 et la feuille d'avis n° 694..... | 96 | 306 | 3 et 4 | 354 à 356 | 8e |
| Changement de dénomination d'un bureau de dis- tribution..... | 98 | » | » | 475 | 8e |
| Avis de l'autorisation donnée à diverses distri- butions d'émettre et de payer des mandats d'arti- cles d'argent..... | 99 | 319 | 10 | 568 et 569 | 8e |
| Nomenclature des bureaux de distribution auto- risés à émettre et à payer des mandats d'articles d'argent, à dater du 1 ^{er} janvier 1864..... | 99 | 319 | » | 572 | 8e |
| BUREAUX d'échange. | | | | | |
| Contrôle des affranchissements pour l'étranger perçus à l'intérieur..... | 10 | 13 | 1 à 4 | 440 et 441 | 1er |
| | 10 | » | » | 449 | 1er |
| Erreurs et omissions à relever sur la formule n° 220. Nouveau modèle de cette formule..... | 13 | 26 | 6 | 559 et 560 | 1er |
| | 14 | 30 | 1 et 2 | 587 et 588 | 1er |
| | 50 | » | » | 364 | 4e |
| | 16 | 37 | 9 à 11 | 690 | 1er |
| Conservation des étiquettes n° 97 des lettres réexpédiées par les offices étrangers..... | 1er | sup. 51 | 147 | 1 à 5 | 380 |
| | 51 | | | | |
| Formalités à remplir à l'égard des lettres à des- tination de l'étranger, paraissant contenir des va- leurs d'or ou d'argent, transmises sous chargement d'office par des bureaux de l'intérieur..... | 17 | 39 | 22 à 24 | 9 et 10 | 2e |

| INDICATION | | | | | |
|--|---------------------------|--------------------------------|---|----------------|-----------------|
| | du numéro du Bulletin. | du numéro de la circulaire. | du numéro du paragraphe de la circulaire. | de la page. | du volume. |
| BUREAUX d'échange. (Suite.) | | | | | |
| Destination à donner aux lettres de l'espèce renvoyées par les offices étrangers..... | 17 | 39 | 25 à 27 | 40 et 11 | 2 ^e |
| Mode de constatation des irrégularités reconnues dans l'affranchissement des correspondances à destination de l'étranger..... | 22 | 54 | 9 | 248 | 2 ^e |
| Transmission des bulletins de contrôle n° 564.... | 22 | 54 | 10 à 13 | 248 et 249 | 2 ^e |
| Indications à porter sur les bulletins n° 564.... | 22 | 54 | 14 | 249 | 2 ^e |
| Correspondances adressées à des destinataires partis pour l'Espagne. — Conditions dans lesquelles ces correspondances doivent être livrées par les bureaux d'échange..... | 44 | 119 | 5 et 6 | 119 et 120 | 4 ^e |
| Comptes particuliers relatifs à l'échange des correspondances avec les offices étrangers. — Recommandations concernant l'établissement de ces comptes..... | 51 | 150 | 12 à 14 | 388 et 389 | 4 ^e |
| Chargements reçus de l'étranger. — Le timbre descriptif doit être appliqué sur ces chargements par les bureaux d'échange..... | 52 | 153 | 2 | 426 | 4 ^e |
| BUREAUX de passe. | | | | | |
| Timbrage des objets de correspondance expédiés en passe. — Rappel aux dispositions de l'article 936 de l'Instruction générale..... | 90 | 285 | 7 à 13 | 58 et 59 | 8 ^e |
| BUREAUX de poste. | | | | | |
| Marche à suivre par les inspecteurs à l'effet de pourvoir à l'insuffisance des commis dans les bureaux composés, et pour assurer le service dans les bureaux simples, en cas de circonstances imprévues..... | 17 | 39 | 8 à 15 | 5 à 7 | 2 ^e |
| Affluence du public à la dernière limite d'heure. — Droit des personnes arrivées à cette dernière limite. — Dispositions à prendre..... | 42 | 112 | 4 à 6 | 47 et 48 | 4 ^e |
| Note relative aux demandes de création d'emplois de surnuméraire..... | 43 | » | » | 103 | 4 ^e |
| L'accès dans l'intérieur du bureau est interdit aux courriers et aux autres agents non assermentés..... | 44 | 120 | 1 à 5 | 120 et 121 | 4 ^e |
| Nouveau classement des directions composées.. | 90 | » | » | 68 à 70 | 8 ^e |
| Transformation des bureaux supplémentaires... | 95 | » | » | 338 | 8 ^e |
| Tableau n° 1. — Fusion des bureaux de Paris.. | 95 | » | » | 339 | 8 ^e |
| Tableau n° 2. — Liste des bureaux transformés dans les départements..... | 95 | » | » | 340 | 8 ^e |
| BUREAUX placés dans les ports de mer. | | | | | |
| Sommes à payer aux capitaines de navires du commerce en raison du poids des imprimés à destination ou provenant des pays d'outre-mer..... | 11 | 19 | » | 510 à 516 | 1 ^{er} |

| INDICATION | | | | | |
|---|---------------------------|--------------------------------|---|----------------------|-----------------------------------|
| | du numéro du Bulletin. | du numéro de la circulaire. | du numéro du paragraphe de la circulaire. | de la page. | du volume. |
| BUREAUX placés dans les ports de mer. (Suite.) | | | | | |
| Avis des modifications apportées aux formules nos 633, 854, 122 et 122 bis..... | 11 | 19 | 4 | 511 | 1 ^{er} |
| Erreurs et omissions à signaler sur la formule n° 220..... | 13 | 26 | 6 | 559 et 560 | 1 ^{er} |
| | 14 | 30 | 2 | 587 et 588 | 1 ^{er} |
| CAISSE. | | | | | |
| Vois de caisse. — Responsabilité des comptables. | 1 | 45 | » | 7 et 8 | 1 ^{er} |
| | 2 | » | » | 51 | 1 ^{er} |
| Déficit d'une somme supérieure au montant du cautionnement. — Peine prononcée par le Code pénal..... | 3 | » | » | 116 | 1 ^{er} |
| | 4 | » | » | 164 et 165 | 1 ^{er} |
| | 28 | 71 | 8 à 12 | 476 et 477 | 2 ^e |
| | 40 | » | » | 506 et 507 | 3 ^e |
| | 64 | » | » | 471 | 5 ^e |
| | 76 | » | » | 446 et 447 | 6 ^e |
| | 88 | » | » | 470 | 7 ^e |
| | 100 | » | » | 633 | 8 ^e |
| Détournement de deniers. — Condamnation ju- diciaire d'un comptable..... | 4 | » | » | 176 | 1 ^{er} |
| Cas de tentative de vol de caisse..... | 4 | » | » | 178 | 1 ^{er} |
| Etablissement de la situation de la caisse. — Marche à suivre lorsqu'il existe au bureau des timbres-postes parvenus depuis moins de sept jours et dont le montant n'a pas encore été versé dans la caisse..... | 31 sup. | 79 | 14 | 122 | 3 ^e |
| Approvisionnement des pièces de 1 et de 2 cen- times..... | 1 31 sup. | 45 79 | » 15 | 5 et 6 122 et 123 | 1 ^{er} 3 ^e |
| Chiffres-taxes. — Les récépissés des distributeurs sont acceptés comme chiffres-taxes en magasin lors des vérifications de caisses..... | 40 | 106 | 40 | 493 | 3 ^e |
| Les comptables doivent verser dans leur caisse le montant des chiffres-taxes qui, devant exister en magasin, ne pourraient être représentés..... | 40 | 106 | 41 et 42 | 493 | 3 ^e |
| Élévation à 100 francs, pour les bureaux dont le produit normal de la taxe des lettres est infé- rieur à 500 francs, du maximum de leur encaisse au moment du dernier versement du mois..... | 69 | 213 | 6 à 8 | 178 et 179 | 6 ^e |
| But principal de cette élévation..... | 73 | 224 | 3 | 306 | 6 ^e |
| Les timbres-postes et les reconnaissances de va- leurs cotées sont admis comme valeurs dans les caisses, à la décharge des directeurs..... | 82 | 253 | 4 et 5 | 226 et 227 | 7 ^e |
| CANDIDATS aux emplois. | | | | | |
| Informations à prendre sur les candidats pour les emplois à la nomination des préfets, et sur les personnes à charger d'intérim..... | 4 | 53 | » | 124 et 125 | 1 ^{er} |

| INDICATION | | | | | |
|---|---------------------------|--------------------------------|---|----------------|-----------------|
| | du numéro du Bulletin. | du numéro de la circulaire. | du numéro du paragraphe de la circulaire. | de la page. | du volume. |
| CANDIDATS aux emplois. (Suite.) | | | | | |
| Certificat à produire par les instituteurs communaux qui sollicitent l'emploi de directeur des postes. | 18 | 41 | » | 53 et 54 | 2 ^e |
| Renseignements à fournir sur les sujets présentés pour les fonctions d'aide dans les bureaux simples. | 23 | 56 | 9 à 11 | 278 et 279 | 2 ^e |
| Candidats aux emplois de facteurs, hors d'état de faire l'avance des frais devant résulter pour eux de leur installation. — Fonds commun institué en faveur de ces candidats. | 36 | » | » | 377. | 3 ^e |
| Candidats aux directions. — Les inspecteurs doivent rendre compte des résultats de l'examen qu'ils ont fait subir aux postulants dont la candidature pour une direction a été autorisée. | 91 | » | » | 120 | 8 ^e |
| Candidats au surnumérariat des Postes. — Pièces à produire à l'appui des candidatures. — Examen d'aptitude. — Candidature aux divers emplois. — Justifications à produire par les candidats qui comptent déjà des services utiles à pension. | 94 | 297 | 1 à 5 | 239 à 241 | 8 ^e |
| Programme des conditions d'admission au surnumérariat. | 94 | » | » | 242 à 244 | 8 ^e |
| Suppression de la formule n° 876 à remplir par les candidats aux divers emplois. — Création de deux nouvelles formules portant les numéros 876 et 876 bis. | 94 | » | » | 269. | 8 ^e |
| CARTES-ADRESSES. (Voir IMPRIMÉS.) | | | | | |
| CARTES de visite. | | | | | |
| Écrites à la main. — Affranchissement. | 6 | 63 | » | 274 | 1 ^{er} |
| | 8 | 4 | 6 | 358 | 1 ^{er} |
| Mode d'expédition. | 11 | 18 | 21 | 494 | 1 ^{er} |
| Les cartes-portraits photographiées sont assimilées aux cartes de visite en ce qui concerne le mode d'envoi et la taxe d'affranchissement. | 65 | 198 | 4 à 6 | 7 et 8 | 6 ^e |
| Ces cartes ne sont pas susceptibles d'être admises au bénéfice de la taxe réduite lorsqu'elles sont à destination de l'étranger. | 68 | » | » | 129. | 6 ^e |
| Taxe de ces cartes selon qu'elles sont expédiées sous bandes ou sous enveloppe ouverte. | 72 | » | » | 278 et 279 | 6 ^e |
| CASIERS. | | | | | |
| Vices de construction des casiers. — Mesures à prendre pour la sécurité des correspondances. | 37 | 97 | 7 à 11 | 404 et 405 | 3 ^e |
| CATALOGUES. (Voir IMPRIMÉS.) | | | | | |
| CAUTIONNEMENT. | | | | | |
| Insuffisant pour couvrir un déficit de caisse. | 3 | » | » | 116 | 1 ^{er} |

| | INDICATION | | | | |
|--|------------------------------------|--------------------------------|---|---------------------------------|--|
| | du numéro du Bulletin. | du numéro de la circulaire. | du numéro du paragraphe de la circulaire. | de la page. | du volume. |
| CENTIMES. | | | | | |
| Approvisionnement des pièces de 1 et de 2 centimes..... | 1 31 sup. | 45 79 | » 15 | 5 et 6 122 et 123 | 1 ^{er} 3 ^e |
| CHANGEMENTS de résidence. (Voir LETTRES RÉEXPÉDIÉES.) | | | | | |
| CHARGEMENTS. | | | | | |
| Taxe des chargements à destination de l'étranger..... | 3 | » | » | 75 | 1 ^{er} |
| Modifications introduites dans l'impression du registre n° 18 des dépôts de chargements. — Nouveau modèle de ce registre..... | 7 8 46 | 68 9 130 | » 10 » | 321 et 322 394 et 395 205 | 1 ^{er} 1 ^{er} 4 ^e |
| Chargements à destination de l'intérieur et de l'Algérie. — Ne doivent pas être inscrits sur les listes nominatives..... | 9 | 11 | 19 | 417 | 1 ^{er} |
| Chargements à destination de la France et de l'Algérie, insuffisamment affranchis au moyen de timbres-postes..... | 12 | 20 | 16 à 19 | 528 et 529 | 1 ^{er} |
| Constatation des irrégularités en matière de chargement. — Indications fournies par les timbres à date, à reproduire..... | 15 | 32 | 1 à 3 | 615 et 616 | 1 ^{er} |
| Modifications introduites dans le libellé du registre n° 19 et du livre-journal n° 287..... | 16 1 ^{er} sup. | 37 | 5 à 8 | 689 | 1 ^{er} |
| Chargements à distribuer, soit à domicile, soit au guichet. — Visa à apposer par les directeurs, avant et après chaque distribution, sur le livre-journal n° 287. — Modifications apportées dans ce document..... | 25 46 | 62 129 | 8 à 14 16 | 360 à 363 202 | 2 ^e 4 ^e |
| Remplacement des formules affectées à la transmission des chargements ou destinées à en accuser réception, par les formules nos 2 bis et 2 ter appropriées à un usage plus général..... | 32 46 | 80 129 | 5 à 8 10 | 162 à 164 199 et 200 | 3 ^e 4 ^e |
| Lettres adressées sous des initiales. — Ne peuvent être admises à la formalité du chargement... | 33 | 83 | 7 à 10 | 211 et 212 | 3 ^e |
| Admission au chargement ordinaire de lettres de convocation expédiées sous bande simple par les greffiers des tribunaux de première instance..... | 34 2 ^e sup. 52 | 88 | 1 à 7 | 302 à 304 | 3 ^e |
| Suppression du sac à chargement servant à la transmission des objets chargés entre les bureaux ambulants et les bureaux sédentaires..... | 35 | 90 | 1 à 6 | 331 et 332 | 3 ^e |
| Chargements à destination de Paris transmis par l'intermédiaire des bureaux ambulants. — Le domicile des destinataires doit être indiqué sur le bulletin n° 836 et sur la feuille récapitulative n° 1 quinquies..... | 39 | 102 | 1 à 3 | 450 | 3 ^e |
| Lettres chargées et valeurs cotées tombées en rebut. — Sont classées dans les rebuts journaliers... | 41 | 109 | 3 | 4 et 5 | 4 ^e |

CHARGEMENTS. (Suite.)

Lettres de convocation pour le règlement des ordres renvoyées au juge expéditeur. — En cas d'absence ou d'empêchement du juge, la décharge peut être donnée soit par le greffier du tribunal, soit par un des commis assermentés.....

Lettres chargées de ou pour l'étranger, adressées à des destinataires ayant changé de résidence. — Taxe complémentaire applicable à ces lettres.....

— Registres de dépôt nos 18 et 18 bis.....

Timbre descriptif. — Son emploi.....

Cas dans lequel il y a lieu de dresser un bulletin individuel n° 104.....

Feuilles récapitulatives des chargements à dresser par les bureaux ambulants.....

Inscription des chargements au livre-journal n° 287 des facteurs. — Cette inscription doit être effectuée par le préposé.....

Poids à partir duquel s'accroît la taxe des lettres chargées.....

Lettres chargées. — Valeurs qui peuvent être insérées dans ces lettres. — Taxes dont elles sont passibles.....

Chargement de valeurs déclarées. — Conditions d'expédition. — Formalités à accomplir.....

Les chargements de valeurs déclarées adressés à un destinataire parti pour l'étranger sont renvoyés en rebut à Paris.....

Avis de réception de chargement demandé par l'expéditeur. — Droit à percevoir.....

Distribution des lettres chargées. — Prescriptions y relatives.....

Chargement refusé par le destinataire. — Marche à suivre en pareil cas.....

Cas de spoliation ou de perte de chargement. — Dispositions à observer.....

Feuille récapitulative n° 105 de chargements. — Rédaction de cette feuille par les bureaux ambulants.....

Etat de contrôle n° 107 destiné à accompagner les chargements de valeurs déclarées. — Son emploi.....

Les paquets de chargements doivent être scellés à la feuille d'avis avec de la cire fine de bonne qualité.....

Les lettres chargées adressées à des particuliers illettrés peuvent être livrées sur la production d'un certificat d'identité.....

Valeurs déclarées déposées le dernier jour du mois et expédiées le premier jour du mois suivant. Vérification et comptabilité des valeurs déclarées.....

| INDICATION | | | | |
|------------------------|-----------------------------|---|-------------|----------------|
| du numéro du Bulletin. | du numéro de la circulaire. | du numéro du paragraphe de la circulaire. | de la page. | du volume. |
| 42 | 113 | » | 51 | 4 ^e |
| 44 | 119 | 1 à 4 | 116 à 119 | 4 ^e |
| 46 | 129 | 1 à 4 | 199 | 4 ^e |
| 46 | 129 | 5 à 9 | 199 et 200 | 4 ^e |
| 46 | 129 | 10 | 201 | 4 ^e |
| 46 | 129 | 11 et 12 | 201 | 4 ^e |
| 46 | 129 | 15 | 201 et 202 | 4 ^e |
| 46 | 130 | 1 | 203 | 4 ^e |
| 47 | 135 | 3 | 248 | 4 ^e |
| 47 | 135 | 1 à 7 | 248 | 4 ^e |
| 47 | 135 | 8 à 25 | 248 à 251 | 4 ^e |
| 47 | 135 | 24 | 251 | 4 ^e |
| 47 | 135 | 26 à 29 | 251 et 252 | 4 ^e |
| 48 | 137 | 7 | 287 et 288 | 4 ^e |
| 47 | 135 | 23 à 30 | 251 et 252 | 4 ^e |
| 47 | 135 | 31 à 34 | 252 et 253 | 4 ^e |
| 47 | 135 | 46 à 52 | 255 et 256 | 4 ^e |
| 48 | 137 | 1 | 286 | 4 ^e |
| 48 | 137 | 2 | 286 et 287 | 4 ^e |
| 51 | 147 | 11 à 13 | 382 et 383 | 4 ^e |
| 52 | 155 | 1 | 426 | 4 ^e |
| 53 | 158 | 16 | 21 | 5 ^e |
| 53 | 158 | 17 | 21 et 22 | 5 ^e |

CHARGEMENTS. (Suite.)

| | INDICATION | | | |
|--|---------------------------|--------------------------------|---|----------------------------------|
| | du numéro du Bulletin. | du numéro de la circulaire. | du numéro du paragraphe de la circulaire. | de la page. du volume. |
| Écriture des forçements et des dégrèvements. — | | | | |
| Envoi mensuel des pièces à l'Administration. | 53 | 158 | 18 | 22 5 ^e |
| Modification de la feuille d'avis n° 694..... | 53 | 158 | 19 | 22 5 ^e |
| Les facteurs ruraux sont autorisés à accepter des particuliers habitant les communes rurales procuration de retirer les valeurs déclarées et cotées. | | | | |
| Modèles de procuration..... | 55 | 166 | » | 119 à 121 5 ^e |
| Ces procurations sont exemptes du timbre..... | 56 | » | » | 168 et 169 5 ^e |
| Suppression des formules nos 106 et 106 bis. — | | | | |
| Modèle uniforme des feuilles de chargement..... | 56 | » | » | 169 et 170 5 ^e |
| Emission d'un nouveau livre-journal n° 287. | 58 | » | » | 266 5 ^e |
| Suppression du bulletin individuel n° 104. Inscription nominative par les bureaux sédentaires sur les feuilles n° 105 des chargements d'office, des chargements en franchise et des chargements des greffiers des tribunaux de première instance. | 63 | 190 | 1 et 2 | 417 et 418 5 ^e |
| Interprétation à donner à l'article 315 de l'Instruction générale relatif à la fermeture des lettres chargées..... | 70 | » | » | 213 6 ^e |
| Il doit être dressé un procès-verbal n° 1047 pour chaque lettre chargée présentant une irrégularité.. | 71 | » | » | 244 6 ^e |
| Modifications apportées dans le service des chargements..... | 72 | 219 | 1 à 4 | 268 à 272 6 ^e |
| Lettres chargées tombées en rebut. — Rappel à l'exécution des dispositions de l'article 1098 de l'Instruction générale..... | 73 | » | » | 312 6 ^e |
| Changements à opérer à la formule 632..... | 76 | » | » | 448 6 ^e |
| Lettres chargées, à destination de l'étranger, déposées en France. — Le lieu de destination doit être désigné en langue française et écrit en caractères français sur la suscription..... | 77 | » | » | 19 7 ^e |
| Lettres chargées dont l'expéditeur refuse de donner son nom et son adresse. — Rappel des dispositions de l'article 319 de l'Instruction générale..... | 84 | » | » | 288 7 ^e |
| Lettres ou paquets chargés. — Dispositions relatives à leur retrait avant départ, lorsqu'ils sont réclamés par l'expéditeur..... | 85 | 265 | 1 à 5 | 326 et 327 7 ^e |
| Les lettres revêtues d'enveloppes sur lesquelles auraient été collées des bandes de papier ne permettant pas de s'assurer si les enveloppes sont parfaitement intactes ne doivent pas être admises à la formalité du chargement..... | 90 | 285 | 5 et 6 | 57 et 58 8 ^e |
| Les dispositions de l'article 315 de l'Instruction générale relatives au nombre des cachets ne sont pas abrogées..... | 90 | » | » | 70 et 71 8 ^e |
| Vérification spéciale à effectuer, par les bureaux de destination, du poids des chargements déclaré inexact par les bureaux de passe. — Marche à suivre lorsque le redressement du bureau de passe ne se trouve pas confirmé par le bureau de destination..... | 93 | 296 | 1 à 4 | 205 et 206 8 ^e |

| INDICATION | | | | | |
|--|---------------------------|--------------------------------|---|----------------|-----------------|
| | du numéro du Bulletin. | du numéro de la circulaire. | du numéro du paragraphe de la circulaire. | de la page. | du volume. |
| CHARGEMENTS. (Suite.) | | | | | |
| Rappel aux dispositions de l'article 355 de l'Instruction générale relatives à la fermeture de l'enveloppe des chargements..... | 93 | 296 | 5 à 8 | 206 et 207 | 8 ^e |
| Mise à l'essai d'un nouveau timbre dit timbre-collecteur à l'usage des chargements..... | 94 | 301 | 7 à 13 | 250 et 251 | 8 ^e |
| CHARGEMENTS circulant en franchise. | | | | | |
| Le chargement des objets concernant le service des postes consiste dans l'inscription desdits objets au bulletin n° 13. — Emploi de ce bulletin..... | 1 | 45 | » | 4 | 1 ^{er} |
| Suppression de la formalité du chargement pour l'envoi aux inspecteurs des documents de comptabilité..... | 25 | 62 | 6 et 7 | 359 et 360 | 2 ^e |
| | 29 | 73 | 15 à 17 | 7 | 3 ^e |
| Maintien des dispositions qui interdisent d'insérer des valeurs dans les chargements expédiés en franchise..... | 47 | 135 | 37 | 253 et 254 | 4 ^e |
| CHARGEMENTS d'office. | | | | | |
| Lettres à destination de l'étranger, paraissant contenir des valeurs d'or ou d'argent..... | 16 | 37 | 1 à 4 | 688 | 1 ^{er} |
| | 1 ^{er} sup. | | | | |
| Formalités à remplir par les bureaux d'échange ou de port de mer à l'égard de ces lettres..... | 17 | 39 | 22 à 24 | 9 et 10 | 2 ^e |
| Lettres contenant évidemment des valeurs dont l'insertion est prohibée..... | 47 | 135 | 38 | 254 | 4 ^e |
| Lettres émanant directement de S. M. l'Empereur..... | 49 | 141 | 1 | 324 | 4 ^e |
| Application du chargement d'office aux lettres scellées de plusieurs cachets en cire..... | 76 | 230 | 3 | 439 et 440 | 6 ^e |
| CHEFS DE BRIGADE des bureaux ambulants. | | | | | |
| Attributions et autorité des chefs de brigade ou commis dirigeants sous les ordres desquels sont placées plusieurs séries ou fractions de brigade... | 31 | » | » | 146 et 147 | 3 ^e |
| CHIFFRES-TAXES. | | | | | |
| Chiffres-taxes créés par décision ministérielle du 14 octobre 1858..... | 40 | 106 | 1 | 485 | 3 ^e |
| Correspondances sur lesquelles doivent être appliqués les chiffres-taxes..... | 40 | 106 | 2 et 3 | 485 et 486 | 3 ^e |
| | 45 | 124 | 1 à 4 | 161 | 4 ^e |
| | 40 | 106 | 4 | 486 | 3 ^e |
| Mode d'annulation des chiffres-taxes. — Suppression du timbre C. L..... | 45 | 124 | 5 | 162 | 4 ^e |
| | 51 | 150 | 15 | 389 | 4 ^e |
| Les lettres de la ville pour la ville revêtues de chiffres-taxes ne doivent pas être inscrites sur le relevé n° 262. — Inscription sur ce relevé des imprimés affranchis en numéraire pour l'arrondissement rural..... | 40 | 106 | 5 | 486 | 3 ^e |
| | 45 | 125 | 22 à 26 | 167 | 4 ^e |

CHIFFRES-TAXES. (Suite.)

Compléments de taxe à appliquer sur les objets trouvés insuffisamment affranchis en timbres-postes.....

Exception dans l'emploi des chiffres-taxes, en ce qui concerne les correspondances échangées entre les bureaux réunis dans la même circonscription postale. — Règles à suivre pour la taxe de ces correspondances et la constatation de la recette.....

Nouvelles inscriptions à porter sur le part n° 688.....

Suppression du registre n° 698 et de sa copie n° 698 bis. — Modifications apportées dans les écritures par suite de cette suppression.....

Affectation de l'état n° 62 à des indications purement statistiques. — Reproduction de ces indications par les directeurs, les distributeurs et les inspecteurs, sur des documents spéciaux.....

Suppression de la feuille d'avis n° 694 bis. — Modification apportée dans la disposition et dans l'emploi de la feuille d'avis n° 694, de l'état n° 289 et du compte n° 25.....

Inscription, par les directeurs comptables, sur un compte n° 66, des quantités de chiffres-taxes reçues et expédiées par eux. — Conservation des récépissés.....

Contrôle exercé par l'inspecteur sur les opérations du directeur comptable, au moyen de la tenue d'un double du compte n° 66.....

Etablissement, par le directeur comptable, en double expédition, d'un compte mensuel d'entrée et de sortie des chiffres-taxes. — Visa de ce compte par l'inspecteur. — Annexion d'une expédition au certificat n° 67 ter, et envoi de la seconde, avec les reçus, au bureau du matériel.....

Inscription, par les directeurs, sur un compte n° 67, des quantités de chiffres-taxes qu'ils reçoivent du directeur comptable.....

Approvisionnement des distributeurs, et notes à tenir par eux des quantités de chiffres-taxes qu'ils reçoivent. — Etat de situation n° 68 bis.....

Approvisionnement des facteurs ruraux. — Minimum fixé.....

Inscription journalière par les directeurs, sur l'état n° 68, du montant des chiffres-taxes employés ou fournis par eux.....

Opérations de comptabilité à effectuer en fin de mois par les directeurs, relativement aux chiffres-taxes.....

| INDICATION | | | | |
|------------------------|-----------------------------|---|-------------|----------------|
| du numéro du Bulletin. | du numéro de la circulaire. | du numéro du paragraphe de la circulaire. | de la page. | du volume. |
| 40 | 106 | 5 bis | 486 | 3 ^e |
| 45 | 125 | 8 à 11 | 164 | 4 ^e |
| 40 | 106 | 6 | 486 et 487 | 3 ^e |
| 40 | 106 | 7 à 10 | 487 et 488 | 3 ^e |
| 45 | 125 | 27 à 31 | 167 et 168 | 4 ^e |
| 40 | 106 | 8 | 487 et 488 | 3 ^e |
| 45 | 125 | 3 à 7 | 163 et 164 | 4 ^e |
| 40 | 106 | 11 à 13 | 488 | 3 ^e |
| 40 | 106 | 14 à 22 | 488 à 490 | 3 ^e |
| 45 | 125 | 4 à 6 | 163 et 164 | 4 ^e |
| 40 | 106 | 23 | 490 | 3 ^e |
| 40 | 106 | 24 | 490 | 3 ^e |
| 40 | 106 | 25 | 490 | 3 ^e |
| 40 | 108 | 13 | 498 | 3 ^e |
| 40 | 106 | 26 | 490 et 491 | 3 ^e |
| 40 | 106 | 27 | 491 | 3 ^e |
| 45 | 125 | 17 et 19 | 166 | 4 ^e |
| 40 | 106 | 28 | 491 | 3 ^e |
| 40 | 106 | 29 | 491 | 3 ^e |
| 43 | 125 | 3 à 15 | 163 et 165 | 4 ^e |
| 40 | 106 | 30 à 32 | 491 et 492 | 3 ^e |
| 45 | 125 | 16 | 165 et 166 | 4 ^e |

CHIFFRES-TAXES. (Suite.)

Cas de séparation de gestion. — Règles à observer pour la prise en charge des chiffres-taxes par le directeur entrant.

Situation à établir, à la fin de chaque mois, du nombre des chiffres-taxes reçus, employés et restant en magasin.

Indépendamment du compte n° 66, les directeurs comptables dressent un compte n° 67 pour leur bureau.

Délai de conservation des comptes nos 66 et 67.

Registre n° 67 bis à tenir par les inspecteurs, et destiné à reproduire les indications fournies par les états n° 68, mis par les directeurs à l'appui du compte n° 25.

Les erreurs qui peuvent exister sur les états n° 68 doivent être relevées en vérification sommaire par les inspecteurs.

Les récépissés des distributeurs, représentés par les comptables, sont acceptés comme chiffres-taxes en magasin, lors des vérifications de caisses.

Les comptables doivent se charger en recette du montant des chiffres-taxes qu'ils ne pourraient représenter.

Etablissement par les inspecteurs d'une situation mensuelle de l'approvisionnement des chiffres-taxes des bureaux de leur département. — Annexion de ce document au livre minute des arrêtés de vérification.

Lettres revêtues de chiffres-taxes à réexpédier ou à classer dans les rebuts. — Mode d'opérer relativement à ces lettres.

Formalités à remplir en ce qui concerne l'expédition et la réception des approvisionnements de chiffres-taxes.

Epoque des demandes et minimum de l'approvisionnement des comptables.

Arrêtés du directeur général relatifs à la taxation des correspondances locales au moyen des chiffres-taxes.

Lettres non affranchies échangées entre une distribution et le bureau dont cette distribution relève. — Les chiffres-taxes doivent toujours être appliqués sur ces lettres par le directeur du bureau.

Lettres non affranchies à destination d'une distribution trouvées dans la boîte mobile établie à la gare d'un bureau avec lequel cette distribution est en relation directe. — Taxation de ces lettres au moyen de chiffres-taxes appliqués par le distributeur.

| INDICATION | | | | |
|------------------------|-----------------------------|---|-------------|----------------|
| du numéro du Bulletin. | du numéro de la circulaire. | du numéro du paragraphe de la circulaire. | de la page. | du volume. |
| 40 | 106 | 33 et 34 | 492 | 3 ^e |
| 40 | 106 | 35 | 492 | 3 ^e |
| 40 | 106 | 36 | 492 | 3 ^e |
| 40 | 106 | 37 | 492 | 3 ^e |
| 40 | 106 | 38 | 493 | 3 ^e |
| 40 | 106 | 39 | 493 | 3 ^e |
| 40 | 106 | 40 | 493 | e |
| 40 | 106 | 41 et 42 | 493 | 3 ^e |
| 40 | 106 | 43 | 492 et 493 | 3 ^e |
| 40 | 106 | 44 et 45 | 494 | 3 ^e |
| 45 | 125 | 12 à 14 | 165 | 4 ^e |
| 40 | 108 | 2 à 16 | 497 à 499 | 3 ^e |
| 40 | 108 | 9 | 498 | 3 ^e |
| 40 | » | » | 499 à 505 | 3 ^e |
| 45 | » | » | 171 et 172 | 4 ^e |
| 45 | 124 | 2 | 161 | 4 ^e |
| 45 | 124 | 3 | 161 | 4 ^e |

| | INDICATION | | | | |
|---|---------------------------|--------------------------------|---|----------------|------------|
| | du numéro du Bulletin. | du numéro de la circulaire. | du numéro du paragraphe de la circulaire. | de la page. | du volume. |
| CHIFFRES-TAXES. (Suite.) | | | | | |
| | 63 | » | » | 428 | 5e |
| | 64 | » | » | 471 | 5e |
| | 75 | » | » | 393 | 6e |
| Approvisionnement exceptionnel de chiffres-taxes du 15 décembre au 15 janvier..... | 76 | » | » | 446 | 6e |
| | 87 | » | » | 424 | 7e |
| | 88 | » | » | 469 | 7e |
| | 99 | » | » | 591 | 8e |
| | 100 | » | » | 632 et 633 | 8e |
| Création de nouveaux chiffres-taxes à 15 cen- times..... | 88 | 274 | 3 et 4 | 460 | 7e |
| Envoi des nouveaux chiffres-taxes..... | 88 | 274 | 5 | 460 | 7e |
| Comptabilité des chiffres-taxes..... | 88 | 274 | 6 | 460 et 461 | 7e |
| Suppression des anciens chiffres-taxes à 10 cen- times..... | 88 | 274 | 7 | 461 | 7e |
| Mode de renvoi des anciens chiffres-taxes..... | 88 | 274 | 8 à 12 | 461 et 462 | 7e |
| CIRCONSCRIPTION des bureaux de poste. (Voir ETA- BLISSEMENTS de poste.) | | | | | |
| CIRCULAIRES de l'Administration. | | | | | |
| Circulaires antérieures à l'Instruction générale de 1856..... | 10 | 16 | 1 et 2 | 454 et 455 | 1er |
| Nomenclature des anciennes circulaires à con- server..... | 10 | 16 | » | 455 à 458 | 1er |
| Circulaires annulées..... | 31 | 77 | 30 | 91 | 3e |
| CIRE à cacheter. (Voir MATÉRIEL.) | | | | | |
| CLÔTURE de gestion. | | | | | |
| Marche à suivre en cas de décès d'un directeur. Distinction à établir sur les certificats nos 263 et 275 en cas de clôture de gestion..... | 12 | 20 | 7 à 9 | 526 et 527 | 1er |
| Création d'un état ou inventaire des formules de mandats existant dans un bureau au moment d'une clôture de gestion..... | 33 | 84 | 9 | 220 | 3e |
| Modèle de cet état..... | 73 | 224 | 1 et 2 | 304 à 306 | 6e |
| | 73 | » | » | 319 | 6e |
| COLONIES et autres pays d'outre-mer. (Voir, en outre, CORRESPONDANCES étrangères.) | | | | | |
| Insertion au Bulletin mensuel de la liste des bâ- timents en partance..... | 3 | 49 | » | 58 | 1er |
| Direction des correspondances pour la Guade- loupe, la Martinique, la Guyane française, les îles Saint-Pierre et Miquelon, le Sénégal et l'île de Gorée, par la voie d'Angleterre..... | 4 | 59 | » | 191 et 192 | 1er |
| Correspondances échangées entre la France et ses colonies par la voie des paquebots britanniques... | 16 | 35 | 1 à 22 | 669 à 675 | 1er |

COLONIES et autres pays d'outre-mer. (Suite.)

Transmission des correspondances à destination du Brésil, de Montevideo et de Buenos-Ayres, par la voie des paquebots sardes.....

Nomenclature des colonies et autres pays d'outre-mer avec lesquels la France peut correspondre par la voie des services britanniques.....

Transmission des correspondances pour Malte, Alexandrie, Ceylan, l'Australie, l'île de Tasmanie et la Nouvelle-Zélande.....

Désignation des centres de commerce ou de population des colonies françaises.....

Conditions de taxe et d'envoi des lettres échangées entre la France et diverses colonies anglaises.

Inconvénients de l'emploi de la cire pour cacher les lettres passant sous les tropiques.....

Correspondances pour les Bahamas et Cuba par la voie d'Angleterre.....

Correspondances pour Terre-Neuve (colonie anglaise). — Mode de transport.....

Publication du tarif général des taxes à percevoir sur les correspondances à destination ou provenant des colonies françaises et de l'étranger.....

Imprimés de toute nature provenant ou à destination des établissements français dans l'Inde. — Taxe de ces objets transportés par les services britanniques.....

Correspondances expédiées pour l'Amérique du Nord, par la voie de Queenstown.....

Correspondances échangées par la voie des services britanniques entre les établissements français de l'Océanie et la métropole. — Taxe.....

Transmission des correspondances pour les Etats-Unis par la voie des paquebots canadiens.....

Transmission des correspondances pour la Nouvelle-Grenade et l'Amérique centrale.....

Transmission des correspondances pour Ceylan.

Paquebots à vapeur établis entre Bordeaux et Rio-Janciro.....

Paquebots britanniques partant de Liverpool pour New-York.....

Correspondances pour Maurice et la Réunion...

Correspondances échangées entre la France et les possessions britanniques d'Asie.....

Correspondances pour le Sénégal.....

Centres de commerce ou de population de la colonie du Sénégal.....

Itinéraire du paquebot-poste français de la ligne de Saint-Vincent à Gorée.....

Notification d'un décret concernant les lettres échangées entre la France et l'île Maurice.....

| INDICATION | | | | |
|------------------------|-----------------------------|---|-------------|----------------|
| du numéro du Bulletin. | du numéro de la circulaire. | du numéro du paragraphe de la circulaire. | de la page. | du volume. |
| 17 | » | » | 26 | 2 ^e |
| 17 | » | » | 28 à 35 | 2 ^e |
| 29 | » | » | 24 à 31 | 3 ^e |
| 18 | » | » | 73 | 2 ^e |
| 20 | » | » | 199 et 200 | 2 ^e |
| 26 | 65 | 1 à 8 | 385 à 387 | 2 ^e |
| 32 | » | » | 177 | 3 ^e |
| 96 | » | » | 360 et 361 | 8 ^e |
| 41 | » | » | 24 | 4 ^e |
| 41 | » | » | 25 | 4 ^e |
| 42 | 111 | 1 à 8 | 45 et 46 | 4 ^e |
| 51 | 146 | 1 et 2 | 377 et 378 | 4 ^e |
| 51 | » | » | 390 et 391 | 4 ^e |
| 52 | 151 | 1 à 8 | 407 à 410 | 4 ^e |
| 53 | » | » | 39 | 5 ^e |
| 55 | » | » | 127 | 5 ^e |
| 55 | » | » | 127 | 5 ^e |
| 56 | 167 | 1 à 9 | 155 à 157 | 5 ^e |
| 57 | » | » | 219 | 5 ^e |
| 57 | » | » | 220 | 5 ^e |
| 58 | 176 | 1 à 12 | 239 à 241 | 5 ^e |
| 65 | 197 | 1 à 8 | 4 à 6 | 6 ^e |
| 67 | » | » | 93 | 6 ^e |
| 67 | » | » | 94 | 6 ^e |
| 69 | 211 | 1 à 12 | 170 à 172 | 6 ^e |

COLONIES et autres pays d'outre-mer. (Suite.)

Les suppléments des journaux exclusivement consacrés à la publication des débats législatifs et expédiés de France pour les colonies sont exempts des droits de poste français.....

Modifications apportées, par suite de la loi du 18 juin 1861, dans la progression de la taxe des lettres échangées, entre la France et les colonies françaises, au moyen des bâtiments à voiles.....

Notification d'un décret concernant les correspondances de ou pour la Guadeloupe, acheminées au moyen des paquebots-postes français de la ligne de Saint-Nazaire à la Vera-Cruz.....

Echange des dépêches entre la métropole et les établissements français de la Côte-d'Or et du Gabon par la voie de l'Angleterre.....

Taxes et affranchissement des correspondances transmises au moyen du service postal français de l'Indo-Chine.....

Création d'un bureau français de distribution à Suez (Egypte) et d'une direction de poste française à Shang-haï (Chine). — Notification d'un décret portant fixation des taxes à percevoir sur les correspondances de ou pour le bureau français de Shang-haï — Instructions à ce sujet.....

Notification d'un décret concernant les correspondances échangées entre la métropole et les établissements français en Cochinchine et dans l'Inde, par la voie de l'isthme de Suez.....

Lettres insuffisamment affranchies au moyen de timbres-postes à destination ou provenant des colonies et établissements français.....

Lettres des militaires et marins français en garnison ou en station dans les colonies françaises...

Dispositions relatives au service postal de l'Indo-Chine.....

Rétablissement du service des envois d'articles d'argent de la France et de l'Algérie pour Saïgon (Cochinchine) et réciproquement. — Agent chargé de ce service jusqu'à l'arrivée du trésorier colonial. — Délais de paiement et de remboursement.

Ouverture d'un service de la Martinique à la Guadeloupe et aux Antilles anglaises. — Itinéraire.....

Notification d'un décret concernant les correspondances échangées entre la France et les possessions britanniques d'Asie. — Instructions à ce sujet.....

Lettres adressées aux voyageurs embarqués sur les paquebots britanniques des lignes de Liverpool à Boston et à New-York.....

| INDICATION | | | | |
|---------------------------|--------------------------------|---|----------------|----------------|
| du numéro du Bulletin. | du numéro de la circulaire. | du numéro du paragraphe de la circulaire. | de la page. | du volumc. |
| 69 | 212 | 1 à 4 | 174 et 175 | 6 ^e |
| 76 | 229 | 1 à 7 | 436 à 438 | 6 ^e |
| 82 | 252 | 1 à 4 | 222 à 224 | 7 ^e |
| 83 | 255 | 1 à 5 | 250 et 251 | 7 ^e |
| 86 | » | » | 369 | 7 ^e |
| 87 | 270 | 1 à 26 | 402 à 407 | 7 ^e |
| 87 | 271 | 1 à 6 | 414 à 416 | 7 ^e |
| 87 | 271 | 7 | 416 et 417 | 7 ^e |
| 87 | 271 | 8 et 9 | 417 | 7 ^e |
| 89 | » | » | 14 et 15 | 8 ^e |
| 92 | 290 | 1 et 2 | 149 et 150 | 8 ^e |
| 92 | » | » | 173 à 175 | 8 ^e |
| 95 | 304 | 1 à 4 | 288 et 289 | 8 ^e |
| 99 | » | » | 592 | 8 ^e |

| INDICATION | | | | | |
|--|---------------------------|--------------------------------|---|-------------------|------------------------------------|
| | du numéro du Bulletin. | du numéro de la circulaire. | du numéro du paragraphe de la circulaire. | de la page. | du volume. |
| COLONIES et autres pays d'outre-mer. (Suite.) | | | | | |
| Lettres adressées aux militaires et marins en garnison ou en service dans les colonies. — Application du timbre P. D..... | 99 | » | » | 593 | 8 ^e |
| Les habitants de la France et de l'Algérie peuvent échanger avec ceux des îles Seychelles, par la voie de Suez et des paquebots britanniques, des lettres ordinaires et des imprimés de toute nature en feuilles, brochés ou reliés, aux conditions indiquées par la 54 ^e section du tarif n ^o 1185..... | 99 | » | » | 593 | 8 ^e |
| Commis des postes. (Voir, en outre, AGENTS des postes.) | | | | | |
| Remplacement provisoire en cas de circonstances imprévues..... | 17 | 39 | 8 à 15 | 5 à 7 | 2 ^e |
| COMMISSIONS ou transport de marchandises. (Voir BUREAUX ambulants.) | | | | | |
| COMPLÉMENTS de taxe. | | | | | |
| Recommandation d'appliquer exactement sur les lettres les compléments de taxe dont elles peuvent être passibles et d'en faire figurer la recette aux bons-trouvés..... | 6 8 | 65 6 | 6 6 | 279 365 | 1 ^{er} 1 ^{er} |
| Lettres insuffisamment affranchies au moyen de timbres-postes. — Compléments de taxe à appliquer..... | 10 | 13 | 12 et 13 | 445 | 1 ^{er} |
| Compléments de taxe à appliquer sur les journaux, imprimés, échantillons et papiers d'affaires insuffisamment affranchis avec des timbres-postes.. | 11 18 | 18 42 | 22 6 et 7 | 494 56 | 1 ^{er} 2 ^e |
| Journaux affranchis au moyen du timbre de l'enregistrement. — Compléments de taxe à appliquer en cas d'insuffisance de l'affranchissement..... | 29 | 73 | 14 | 6 | 3 ^e |
| Objets de correspondance de la commune pour la commune et pour l'arrondissement du bureau, trouvés insuffisamment affranchis en timbres-postes. — Compléments de taxe à appliquer sur ces objets..... | 40 45 | 106 125 | 5 bis. 8 à 11 | 486 164 | 3 ^e 4 ^e |
| Surtaxes appliquées à tort sur les prospectus, circulaires, avis divers, etc., expédiés sous forme de lettres ou sous enveloppe. — Ces objets ne doivent pas être traités comme des lettres ordinaires..... | 52 | 153 | 1 à 3 | 417 et 418 | 4 ^e |
| COMPTABILITÉ. | | | | | |
| Des dépenses. — Dédutions à opérer sur les mandats collectifs n ^o 44, en cas de décès, suspension, démission ou révocation de facteurs locaux ou ruraux..... | 5 8 | 61 2 | » 4 et 5 | 235 348 et 349 | 1 ^{er} 1 ^{er} |
| Des recettes. — Droits de poste recouverts dans les affaires de justice criminelle..... | 3 | 51 | » | 65 à 69 | 1 ^{er} |
| Constatation de cette recette..... | 6 | 64 | » | 275 | 1 ^{er} |

COMPTABILITÉ. (Suite.)

Droits de poste perçus par les receveurs du timbre et devant figurer dans les écritures des directeurs des postes. — Les agents du timbre ne transmettent aux directeurs qu'un seul récépissé dont l'envoi est fait à la fin de chaque mois.....

Nécessité de faire figurer dans les écritures du mois dans lequel il a été délivré le récépissé qui aura été transmis par le receveur du timbre.....

Suppression du registre n° 698. — Modifications apportées dans les écritures par suite de cette suppression.....

Opérations à effectuer en fin de mois par les directeurs relativement aux chiffres-taxes.....

Constatation du droit de 10 c. p. 0/0 sur les valeurs déclarées et de 2 p. 0/0 sur les valeurs cotées.

Rectifications à opérer par les directeurs à la réception des arrêtés de vérification n° 130 bis, portant augmentation ou diminution de recettes en ce qui concerne le droit perçu pour déclaration ou estimation de valeurs.....

Comptabilité résultant du produit de la vente des timbres-postes. — Règles à suivre.....

Tableau présentant le résumé sommaire des principales formalités à remplir et l'indication des avis, procès-verbaux, pièces de comptabilité à produire par les préposés dans les affaires contentieuses.....

COMPTE (erreurs de). Voir TRAVAUX préparatoires à l'expédition des dépêches et STATISTIQUE.)

COMPTES des directeurs comptables.

Compte n° 12 *sexies* des timbres-postes. — Irrégularité de ce compte.....

Les directeurs comptables doivent réclamer les pièces qui ne leur seraient pas fournies à l'appui des mandats frappés de retenue.....

Bordereaux n° 40-32, parvenus tardivement aux directeurs comptables.....

Etablissement d'un relevé relatif à la comptabilité des timbres-postes.....

Rapprochement des certificats n°s 263 et 275 des bordereaux n° 40-32, et envoi de ces certificats joints au bordereau mensuel n° 12 bis.....

Inscription sur un compte n° 66 des quantités des chiffres-taxes reçus et expédiés par les directeurs comptables.....

Etablissement en double expédition d'un compte n° 69 d'entrée et de sortie des chiffres-taxes.....

| INDICATION | | | | |
|---------------------------|--------------------------------|---|----------------|-----------------|
| du numéro du Bulletin. | du numéro de la circulaire. | du numéro du paragraphe de la circulaire. | de la page. | du volume. |
| 29 | 73 | 11 à 13 | 5 et 6 | 3 ^e |
| 29 | 73 | 13 | 6 | 3 ^e |
| 40 | 106 | 8 | 487 et 488 | 3 ^e |
| 40 | 106 | 31 | 491 et 492 | 3 ^e |
| 47 | 135 | 69 à 75 | 259 à 261 | 4 ^e |
| 47 | 135 | 80 et 81 | 261 et 262 | 4 ^e |
| 51 | 150 | 1 à 11 | 386 et 388 | 4 ^e |
| 98 | 310 | 28 à 31 | 445 à 447 | 8 ^e |
| 6 | 65 | • | 279 et 280 | 1 ^{er} |
| 8 | 6 | 8 | 366 | 1 ^{er} |
| 8 | 1 | 5 | 344 | 1 ^{er} |
| 10 | 15 | 2 | 452 | 1 ^{er} |
| 25 | 63 | 1 à 10 | 363 à 365 | 2 ^e |
| 33 | 84 | 6 | 216 | 3 ^e |
| 40 | 106 | 23 | 490 | 3 ^e |
| 40 | 106 | 25 | 490 | 3 ^e |

COMPTES des directeurs comptables. (Suite.)

Création d'une lettre imprimée destinée à prévenir les directeurs comptables de l'envoi des registres de mandats timbrés.....

Modèle de cette lettre.....

Rapprochement par les directeurs-comptables des certificats mensuels nos 263 et 275 dressés par les inspecteurs des bordereaux n° 40-32 fournis par les directeurs des départements.....

Nouvel élément de contrôle des écritures départementales.....

COMPTES spéciaux.

Compte récapitulatif n° 25 *ter*. — Irrégularités et retards dans la rédaction et l'envoi de ce compte ..

Rédaction défectueuse des tableaux de comparaison ménagés au compte n° 25.....

Etablissement du compte n° 25 du produit de la taxe des lettres. — Ne pas reporter de fractions de centime au sommaire de ce compte.....

Documents relatifs à la comptabilité des timbres-postes non présentés en état d'examen.....

Récapitulation du registre de dépouillement n° 30.....

Suppression de la formalité du chargement pour l'envoi aux inspecteurs des documents de comptabilité mentionnés aux articles 2054, 2064 et 2186 de l'Instruction générale.....

Etablissement des comptes nos 662 et 50 des articles d'argent reçus et payés. — Recommandations à ce sujet.....

Comptes sommaires mensuels nos 51 et 52 des articles d'argent reçus et payés. — Attribution aux inspecteurs des départements de la vérification de ces comptes.....

Compte n° 662 des articles d'argent reçus. — Modification apportée au tableau récapitulatif de ce compte.....

Compte n° 67. — Inscription sur ce compte des quantités de chiffres-taxes reçus du directeur comptable.....

Compte mensuel n° 126. — Inscription par les directeurs sur ce compte des chargements de valeurs déclarées et de valeurs cotées déposées à leur bureau.....

Fiche récapitulative n° 964 *quater* du produit de la vente des timbres-postes.....

Comptes particuliers relatifs à l'échange des correspondances avec les offices étrangers. — Recommandations concernant l'établissement de ces comptes.....

| INDICATION | | | | |
|------------------------|-----------------------------|---|-------------|-----------------|
| du numéro du Bulletin. | du numéro de la circulaire. | du numéro du paragraphe de la circulaire. | de la page. | du volume. |
| 68 | 209 | 1 et 2 | 127 et 128 | 6 ^e |
| 68 | » | » | 132 et 133 | 6 ^e |
| 88 | 273 | 14 et 15 | 449 | 7 ^e |
| 100 | » | » | 635 à 639 | 8 ^e |
| 2 | » | » | 43 | 1 ^{er} |
| 2 | » | » | 43 et 44 | 1 ^{er} |
| 10 | 15 | 3 | 452 et 453 | 1 ^{er} |
| 10 | 15 | 4 | 453 | 1 ^{er} |
| 13 | 28 | 1 à 3 | 568 et 569 | 1 ^{er} |
| 25 | 62 | 6 et 7 | 359 et 360 | 2 ^e |
| 29 | 73 | 17 | 7 | 3 ^e |
| 25 | 64 | 6 à 8 | 369 et 370 | 2 ^e |
| 33 | 84 | 1 à 9 | 214 à 223 | 3 ^e |
| 38 | 101 | 12 | 435 | 3 ^e |
| 40 | 106 | 26 | 490 et 491 | 3 ^e |
| 47 | 135 | 73 à 75 | 260 et 261 | 4 ^e |
| 51 | 150 | 7 | 387 | 4 ^e |
| 51 | 150 | 12 à 14 | 388 et 389 | 4 ^e |

COMPTES spéciaux. (Suite.)

Etablissement par les inspecteurs des certificats annuels nos 709 et 804 de la recette, du droit perçu et de la dépense des articles d'argent

CONFECTION des dépêches. (Voir DÉPÊCHES.)

CONFLIT d'attributions.

Annulation d'un conflit élevé à tort par un préfet

La surveillance des services par entreprise exécutés dans plusieurs départements à la fois appartient également à tous les inspecteurs de ces départements.....

CONGÉS.

Suspension des congés pendant les mois de décembre et de janvier.....

Arrêté ministériel du 25 avril 1854, concernant les congés. — Modification de l'article 5 de cet arrêté

Circulaire du ministre aux préfets, du 26 avril 1854, déterminant l'objet de l'arrêté du 25 avril 1854.....

Circulaire du ministre aux préfets, du 31 août 1854, pour la nomination de médecins appelés à constater l'état de santé des agents extérieurs du ministère des finances. — Prestation de serment par ces médecins.....

Dispositions générales sur les congés.....

Des demandes de congés.....

Des concessions de congés.....

De la constatation de la durée des absences.....

Pièces authentiques exigées par la cour des comptes à l'appui des retenues pour congé.....

Justifications à fournir par les préposés des postes dans les gares, qui veulent se faire suppléer accidentellement dans leur service. — Mode de remplacement.....

Circulaire du ministre aux préfets, du 10 mai 1858, au sujet des demandes de congé formées par les agents du département des finances.....

Renseignements à fournir par les chefs à l'appui des demandes de congé formées par leurs subordonnés. — Soumission qui doit accompagner les demandes des directeurs.....

| INDICATION | | | | |
|------------------------|-----------------------------|---|---------------------|-----------------|
| du numéro du Bulletin. | du numéro de la circulaire. | du numéro du paragraphe de la circulaire. | de la page. | du volume. |
| 88 | 273 | 6 à 10 | 446 à 448 | 7 ^e |
| 99 | 319 | 12 | 569 et 570 | 8 ^e |
| 2 | » | » | 47 à 49 | 1 ^{er} |
| 69 | 210 | » | 169 | 6 ^e |
| 3 | » | » | 70 | 1 ^{er} |
| 15 | 68 | » | 623 et 624 | 1 ^{er} |
| 27 | » | 23 à 25 | 422 et 423 | 2 ^e |
| 39 | » | » | 466 | 3 ^e |
| 63 | » | » | 427 | 5 ^e |
| 75 | » | » | 392 | 6 ^e |
| 87 | » | » | 424 | 7 ^e |
| 99 | » | » | 591 | 8 ^e |
| 4 | 54 | » | 127 à 130 | 1 ^{er} |
| 38 | 99 | 8 | 427 | 3 ^e |
| 4 | 54 | » | 130 et 131 | 1 ^{er} |
| 4 | 54 | » | 131 et 132 | 1 ^{er} |
| 4 | 54 | » | 133 et 134 | 1 ^{er} |
| 4 | 54 | » | 134 à 136 | 1 ^{er} |
| 4 | 54 | » | 136 à 139 | 1 ^{er} |
| 4 | 54 | » | 141 et 142 | 1 ^{er} |
| 8 | 1 | 1 à 5 | 343 et 344 | 1 ^{er} |
| 21 | 52 | 27 à 30 | 218 | 2 ^e |
| 33 | 83 | 15 à 17 | 213 et 223 à 225 | 3 ^e |
| 38 | 99 | 8 à 11 | 427 à 429 | 3 ^e |

| INDICATION | | | | | |
|--|---------------------------|--------------------------------|---|----------------|-----------------|
| | du numéro du Bulletin. | du numéro de la circulaire. | du numéro du paragraphe de la circulaire. | de la page. | du volume. |
| CONGÉS. (Suite.) | | | | | |
| Congés sans retenue demandés par des agents à la nomination du ministre. — Recommandations au sujet de l'envoi des demandes..... | 50 | » | » | 362 | 4 ^e |
| Congés accordés aux agents pour se rendre à l'étranger..... | 60 | 182 | 1 et 2 | 318 | 5 ^e |
| Congés accordés aux chefs de service départementaux..... | 60 | 182 | 3 et 4 | 319 | 5 ^e |
| Congés des agents des postes en Algérie. — Notification d'un arrêté y relatif..... | 61 | 186 | 5 à 10 | 359 à 361 | 5 ^e |
| Absences irrégulières..... | 89 | 278 | » | 6 et 7 | 8 ^e |
| CONTRAVENTIONS aux dispositions de l'article 9 de la loi du 4 juin 1859, concernant le transport des valeurs déclarées. (Voir VALEURS.) | | | | | |
| CONTRAVENTIONS en matière de douane ou d'octroi. (Voir BUREAUX ambulants.) | | | | | |
| CONTRAVENTIONS en matière de transport de correspondances. (Voir TRANSPORTS frauduleux.) | | | | | |
| CONTRE-SEINGS. (Voir FRANCHISES.) | | | | | |
| CONTRÔLE des affranchissements effectués en timbres-postes..... | 10 | 13 | 1 à 6 | 440 à 442 | 1 ^{er} |
| | 22 | 54 | 9 à 14 | 248 et 249 | 2 ^e |
| CONVERSION de bureaux de distribution en directions..... | 9 | » | » | 425 | 1 ^{er} |
| | 78 | » | » | 62 | 7 ^e |
| COPIES de quinzaine nos 352 et 352 bis. | | | | | |
| Modifications apportées dans la contexture et dans l'usage de ces formules..... | 18 | 42 | 8 | 56 et 57 | 2 ^e |
| | 39 | 103 | 14 à 16 | 456 et 457 | 3 ^e |
| Renseignements à consigner sur la copie n ^o 352 touchant les différentes branches de l'exploitation, et notamment le service des facteurs attachés aux bureaux simples..... | 39 | 103 | 14 | 457 | 3 ^e |
| Contrôle à exercer mensuellement par les inspecteurs du nombre des erreurs inscrit à la 4 ^e page de la copie n ^o 352..... | 42 | 112 | 13 | 50 | 4 ^e |
| Les copies nos 352 et 352 bis doivent être fournies par les bureaux de distribution..... | 57 | 172 | 1 à 5 | 205 à 207 | 5 ^e |
| Modification apportée à la formule n ^o 352..... | 91 | » | » | 121 | 8 ^e |
| CORRESPONDANCE de service des fonctionnaires. (Voir FRANCHISES et contre-seings.) | | | | | |
| CORRESPONDANCE des agents. (Voir RAPPORTS des agents.) | | | | | |
| CORRESPONDANCES étrangères. (Voir, en outre, COLONIES.) | | | | | |
| Originaires ou à destination des îles Canaries... | 3 | 49 | » | 57 | 1 ^{er} |
| A destination du territoire russe occupé par les armées françaises..... | 3 | 49 | » | 58 | 1 ^{er} |
| Imprimés originaires ou à destination des colonies françaises et de divers pays étrangers..... | 4 | 59 | » | 184 à 186 | 1 ^{er} |
| | sup. | | | | |

CORRESPONDANCES ÉTRANGÈRES. (Suite.)

| INDICATION | | | | |
|---|------------------------------|---|---------------------|----------------------------------|
| du numéro du Bulletin. | du numéro de la circulaire. | du numéro du paragraphe de la circulaire. | de la page. | du volume. |
| Correspondances pour l'Australie, par la voie d'Angleterre..... | 5 | » | 258 | 1 ^{er} |
| Originaires ou à destination du Portugal..... | 7 | 66 | 295 à 301 | 1 ^{er} |
| | 8 | 7 | 367 à 373 | 1 ^{er} |
| Conservation des circulaires relatives au service des correspondances étrangères..... | 10 | 16 | 454 à 458 | 1 ^{er} |
| Imprimés de ou pour les pays étrangers et les colonies, échangés par l'intermédiaire des offices d'Autriche, de la Tour-et-Taxis et de Grèce, ou transportés par les bâtiments du commerce..... | 11 | 19 | 510 et 511 | 1 ^{er} |
| Application des timbres P. P., P. D. ou P. F. sur les correspondances à destination de l'extérieur.... | 14 | 29 | 585 à 587 | 1 ^{er} |
| Correspondances originaires ou à destination tant du royaume-uni de la Grande-Bretagne et d'Irlande et de l'île de Malte, que des colonies et autres pays d'outre-mer qui peuvent correspondre avec la France au moyen des services britanniques..... | 16 | 33 | 634 à 652 | 1 ^{er} |
| Originaires ou à destination des bureaux français établis en Turquie et en Egypte..... | 16 | 34 | 652 à 669 | 1 ^{er} |
| Originaires ou à destination du grand-duché de Bade, du royaume de Wurtemberg, des principautés de Hohenzollern, du royaume de Saxe et du duché de Saxe-Altenbourg..... | 16 2 ^e sup. | 38 | 710 à 727 | 1 ^{er} |
| Nomenclature des bureaux de poste du royaume de Wurtemberg..... | 16 2 ^e sup. | 38 | 728 | 1 ^{er} |
| Tableau indiquant la direction à donner aux correspondances de certains départements pour le grand-duché de Bade..... | 16 2 ^e sup. | 38 | 729 et 730 | 1 ^{er} |
| Correspondances originaires ou à destination du Brésil, de Montevideo et de Buenos-Ayres, par la voie des paquebots sardes..... | 17 | » | 26 | 2 ^e |
| Nomenclature des colonies et autres pays d'outre-mer avec lesquels la France peut correspondre par la voie des services britanniques..... | 17 | » | 28 à 35 | 2 ^e |
| Transmission des correspondances pour Malte, Alexandrie, la Nouvelle-Galles du Sud, Victoria, Ceylan, l'Australie, l'île de Tasmanie et la Nouvelle-Zélande..... | 18 19 | 45 | 73 et 74 93 à 96 | 2 ^e 2 ^e |
| Correspondances de ou pour Haigerloch (principauté de Hohenzollern-Hechingen)..... | 18 | » | 74 | 2 ^e |
| Instructions sur la direction à donner aux correspondances de France pour l'Espagne, le Portugal, les Açores et Gibraltar, par la voie des Pyrénées..... | 18 | » | 75 à 77 | 2 ^e |
| Nomenclature des bureaux de poste du royaume de Wurtemberg et des principautés de Hohenzollern, indiquant le numéro du rayon auquel chaque bureau appartient..... | 18 | » | 78 et 79 | 2 ^e |

| INDICATION | | | | | |
|---|---------------------------|--------------------------------|---|--------------------------|----------------------------------|
| | du numéro du Bulletin. | du numéro de la circulaire. | du numéro du paragraphe de la circulaire. | de la page. | du volume. |
| CORRESPONDANCES étrangères. (Suite.) | | | | | |
| Transmission des correspondances pour Penang, Singapore et la Chine..... | 19 | » | » | 141 | 2 ^e |
| Correspondances originaires ou à destination des Etats-Unis, des îles Sandwich, du Mexique et de Cuba..... | 19 sup. | 49 | 1 à 19 | 152 à 161 | 2 ^e |
| Adressées en France à des fonctionnaires. — Taxe exigible..... | 20 | 51 | 10 à 20 | 181 à 185 | 2 ^e |
| De ou pour les ports de Volo, Salonique, Varna, Sulina, Tulscha, Galatz, Ibraïla, Inéboli, Sinope, Samsoun, Kerassunde et Trébizonde. — Conditions d'envoi et taxes à percevoir..... | 22 25 | 53 61 | 1 à 7 1 à 4 | 243 et 244 357 et 358 | 2 ^e 2 ^e |
| A destination des Etats sardes. — Direction à donner à ces correspondances..... | 20 23 | » » | » » | 198 306 et 307 | 2 ^e 2 ^e |
| Adressées à Genève ou devant passer par Genève. — Direction à donner à ces correspondances. | 24 | » | » | 358 | 2 ^e |
| Echangées entre la France et diverses colonies anglaises par la voie d'Angleterre..... | 26 | 65 | 1 à 8 | 385 à 389 | 2 ^e |
| De ou pour les provinces de l'empire d'Autriche, la ville de Belgrade, les îles Ioniennes, la Moldavie, la Valachie, les villes de la Turquie desservies par l'office d'Autriche, la Russie, la Pologne et le royaume de Grèce..... | 28 | 70 | 1 à 39 | 453 à 473 | 2 ^e |
| Nomenclature des bureaux de poste autrichiens. | 28 | » | » | 481 à 516 | 2 ^e |
| Nouveau service de la malle de l'Inde..... | 28 | » | » | 517 et 518 | 2 ^e |
| Suppression des bureaux de poste autrichiens de Caïffa, Jaffa, Tscheschmeh et Tulscha..... | 29 | » | » | 18 | 3 ^e |
| Création de bureaux de poste autrichiens à Andrinople et à Chio..... | 29 | » | » | 18 | 3 ^e |
| Direction des correspondances pour Thonon et Evian..... | 29 | » | » | 18 | 3 ^e |
| Création de bureaux de poste autrichiens à Candie, à Rétimo, à Jaffa, à Caïffa, à Tripoli de Syrie et à la Cavale..... | 30 | » | » | 64 | 3 ^e |
| Correspondances échangées tant avec la Belgique qu'avec les pays d'outre-mer par la voie de la Belgique..... | 31 | 77 | 1 à 30 | 84 à 91 | 3 ^e |
| Tableau indiquant les taxes d'affranchissement à percevoir sur les journaux et autres imprimés expédiés de la France et de l'Algérie pour la Belgique..... | 31 | 77 | » | 97 à 99 | 3 ^e |
| Nomenclature des bureaux de poste belges..... | 31 | 77 | » | 100 à 103 | 3 ^e |
| Interruption du service des paquebots à vapeur américains entre Liverpool et New-York..... | 31 | » | » | 104 | 3 ^e |
| Direction que peuvent recevoir les correspondances pour Madère et Ténériffe, par la voie d'Angleterre..... | 31 sup. | » | » | 147 | 3 ^e |
| Lettres échangées par la voie de l'Autriche, avec les habitants de Sulina et de Tulscha..... | 33 | » | » | 227 | 3 ^e |
| Correspondances originaires ou à destination de la Bavière..... | 34 | 85 | 1 à 27 | 246 à 253 | 3 ^e |

CORRESPONDANCES étrangères. (Suite.)

Tableau indiquant les bureaux français et les bureaux bavarois chargés de l'échange des correspondances entre les deux offices.....

Nomenclature des bureaux de poste bavarois....

Correspondances échangées avec les habitants de la Prusse et des pays étrangers auxquels la Prusse sert d'intermédiaire.....

Condition de transmission des lettres expédiées de France, par la voie des paquebots-postes français, pour certaines villes de la Turquie où n'existent pas de bureaux de poste français, et direction à donner à ces lettres.....

Direction des correspondances pour le Brassus, le Lieu, le Pont et le Sentier (Suisse).....

Les lettres venant de l'étranger tombées en rebut sont classées dans les rebuts journaliers.....

Correspondances pour les Bahamas et Cuba par la voie d'Angleterre.....

Publication du tarif général des taxes à percevoir sur les correspondances à destination ou provenant de l'étranger.....

Correspondances pour Adalia (Turquie d'Asie) ..

Correspondances pour Malte, Alexandrie, les Indes orientales, l'archipel Indien, la Chine et l'Australie. — Tableau indiquant les dates d'expédition des dépêches.....

Lettres chargées adressées à des destinataires partis pour l'étranger. — Taxe complémentaire dont ces lettres sont passibles.....

Correspondances adressées à des destinataires partis pour l'Espagne. — Conditions auxquelles ces correspondances doivent être livrées par le bureau d'échange.....

Correspondances pour les militaires et marins faisant partie de l'escadre de l'Adriatique.....

Correspondances pour les îles Ioniennes par la voie anglaise.....

Lettres ordinaires contenant des valeurs prohibées, provenant ou à destination de l'étranger....

Journaux pour la Russie. — Conditions d'entrée et de circulation sur le territoire de l'empire russe.

Direction des correspondances pour le Luxembourg.....

Correspondances originaires ou à destination de la Lombardie.....

Rétablissement des rapports entre la France et l'Autriche par la voie de la Sardaigne.....

Correspondances provenant ou à destination du corps expéditionnaire en Chine.....

| INDICATION | | | | |
|-------------------------------|-----------------------------|---|-------------|----------------|
| du numéro du Bulletin. | du numéro de la circulaire. | du numéro du paragraphe de la circulaire. | de la page. | du volume. |
| 34 | » | » | 258 et 259 | 3 ^e |
| 34 | » | » | 260 à 269 | 3 ^e |
| 34 1 ^{er} sup. | 86 | 1 à 40 | 272 à 285 | 3 ^e |
| | | | | |
| 36 | 94 | 1 à 4 | 370 et 371 | 3 ^e |
| 37 | » | » | 409 | 3 ^e |
| 41 | 109 | 3 | 5 | 4 ^e |
| 41 | » | » | 24 | 4 ^e |
| 42 | 111 | 1 à 8 | 45 et 46 | 4 ^e |
| 42 | 111 | 9 | 46 | 4 ^e |
| 42 | » | » | 53 et 54 | 4 ^e |
| 44 | 119 | 1 à 4 | 116 et 119 | 4 ^e |
| 44 | 119 | 5 et 6 | 119 et 120 | 4 ^e |
| 46 | » | » | 224 | 4 ^e |
| 46 | » | » | 224 | 4 ^e |
| 47 | 135 | 68 | 259 | 4 ^e |
| 48 | » | » | 297 | 4 ^e |
| 48 | » | » | 297 | 4 ^e |
| 48 | » | » | 298 | 4 ^e |
| 50 | » | » | 359 | 4 ^e |
| 52 | 152 | 1 à 14 | 412 à 415 | 4 ^e |
| 77 | 233 | » | 4 et 5 | 7 ^e |

CORRESPONDANCES étrangères. (Suite.)

Exécution de la convention de poste conclue entre la France et l'Espagne, le 5 août 1859.....

Transmission des correspondances pour les Etats-Unis, par la voie des paquebots canadiens.....

Nomenclature des bureaux de poste espagnols et des possessions espagnoles des Canaries et de l'Afrique septentrionale. — Taxe à percevoir.....

Modification dans la nomenclature des bureaux de poste autrichiens.....

Transmission des correspondances pour la Nouvelle-Grenade et l'Amérique centrale, et pour Ceylan.....

Direction à donner aux correspondances expédiées de France en Suisse.....

Nomenclature des bureaux de poste suisses.....

Service mensuel, par paquebots à vapeur, entre Bordeaux et Rio-Janeiro.....

Taxe à percevoir sur les correspondances adressées de France, par les paquebots-postes français, pour le Portugal, les îles du Cap-Vert et le Brésil.

Itinéraire des paquebots-postes français de la ligne de Bordeaux au Brésil.....

Nomenclature des bureaux de poste du Brésil... ..

Les paquebots britanniques de la ligne de Liverpool à New-York touchant à Queenstown (Irlande).

Les correspondances pour Maurice, la Réunion, Mayotte, Sainte-Marie-de-Madagascar (voie de Suez), partant de Marseille le 28 de chaque mois.....

Lettres échangées entre la France et les possessions britanniques d'Asie. — Affranchissement facultatif. — Chargements admis.....

Dispositions temporaires concernant les correspondances échangées entre la France, y compris la Savoie et l'arrondissement de Nice, d'une part, et la Sardaigne, la Lombardie, Parme, Modène, la Toscane et les Romagnes, d'autre part.....

Nomenclature des bureaux sardes, y compris ceux des provinces annexées.....

Taxes à percevoir par les bureaux français pour les correspondances à destination ou provenant des possessions anglaises d'Asie et des territoires de Modène, de Parme, de la Lombardie, des Romagnes et de la Toscane.....

Correspondances pour les établissements français de l'Océanie occidentale, Ceylan, l'Australie et la Nouvelle Zélande. — Modification de service.....

Création d'un bureau de poste autrichien à Rétime.....

| INDICATION | | | | |
|------------------------|-----------------------------|---|-------------|----------------|
| du numéro du Bulletin. | du numéro de la circulaire. | du numéro du paragraphe de la circulaire. | de la page. | du volume. |
| 53 | 157 | 1 à 30 | 4 à 12 | 5 ^e |
| 53 | » | » | 39 | 5 ^e |
| 53 | » | » | 40 à 47 | 5 ^e |
| 53 | » | » | 50 | 5 ^e |
| 55 | » | » | 127 | 5 ^e |
| 55 | » | » | 127 à 133 | 5 ^e |
| 55 | » | » | 134 à 139 | 5 ^e |
| 56 | 167 | 1 à 9 | 155 à 157 | 5 ^e |
| 56 | 167 | » | 158 à 160 | 5 ^e |
| 56 | » | » | 179 | 5 ^e |
| 56 | » | » | 182 à 187 | 5 ^e |
| 57 | » | » | 219 | 5 ^e |
| 57 | » | » | 220 | 5 ^e |
| 58 | 176 | 1 à 12 | 239 à 241 | 5 ^e |
| 58 | 177 | 1 à 5 | 242 à 244 | 5 ^e |
| 58 | » | » | 253 à 263 | 5 ^e |
| 58 | » | » | 264 et 265 | 5 ^e |
| 58 | » | » | 266 | 5 ^e |
| 59 | » | » | 292 | 5 ^e |

CORRESPONDANCES étrangères. (Suite.)

Nouvelle organisation du service des paquebots-postes français des lignes de Syrie, de Beyrouth et de l'Archipel.....

Exécution de la convention de poste conclue entre la France et le Brésil, le 7 juillet 1860.....

Ouverture de la ligne des paquebots-postes français entre Rio-de-Janeiro et Buenos-Ayres.....

Itinéraire du paquebot-poste français de la ligne de la Plata.....

Exécution de la convention de poste conclue entre la France et la Sardaigne, le 4 septembre 1860.....

Les cartes-portraits photographiées ne sont pas susceptibles d'être admises au bénéfice de la taxe réduite lorsqu'elles sont à destination de l'étranger.

Recommandation aux agents qui ont à relever des irrégularités en matière d'affranchissement pour l'étranger de remplir exactement le bulletin n° 564.....

Notification d'un décret concernant les lettres échangées entre la France et l'île Maurice.....

Les suppléments de journaux exclusivement consacrés à la publication des débats législatifs, et expédiés de France pour les colonies françaises, sont exempts des droits de poste français.....

Suppression de la seconde expédition mensuelle pour Penang, Singapore et la Chine.....

Rétablissement de cette seconde expédition.....

Direction des correspondances à destination de Césanne (province de Turin).....

Notification du décret impérial du 25 août 1861, concernant les échantillons de marchandises et les épreuves d'impression corrigées à la main de ou pour la Belgique. — Instructions à ce sujet.....

Application des dispositions de la convention du 4 septembre 1860 aux correspondances provenant ou à destination des provinces napolitaines et siciliennes.....

Tableau des taxes étrangères applicables aux correspondances de service circulant en franchise sur le territoire français.....

Provinces du royaume d'Italie.....

Nomenclature des bureaux de poste du royaume d'Italie.....

Notification d'un décret concernant les correspondances de ou pour le Hanovre, transmises à découvert par l'intermédiaire des postes de Prusse.

Notification d'un décret qui fixe la taxe des lettres provenant ou à destination des bureaux de poste français établis en Turquie et en Egypte ...

| INDICATION | | | | |
|------------------------|-----------------------------|---|-------------|----------------|
| du numéro du Bulletin. | du numéro de la circulaire. | du numéro du paragraphe de la circulaire. | de la page. | du volume. |
| 60 | » | » | 326 et 327 | 5 ^e |
| 61 | 184 | 1 à 27 | 343 à 349 | 5 ^e |
| 61 | 185 | 1 à 9 | 353 à 355 | 5 ^e |
| 61 | » | » | 365 | 5 ^e |
| 64 | 194 | 1 à 36 | 451 à 459 | 5 ^e |
| 68 | » | » | 129 | 6 ^e |
| 68 | » | » | 133 | 6 ^e |
| 69 | 211 | 1 à 12 | 170 à 172 | 6 ^e |
| 69 | 212 | 1 à 4 | 174 et 175 | 6 ^e |
| 69 | » | » | 181 | 6 ^e |
| 72 | » | » | 280 | 6 ^e |
| 70 | » | » | 221 | 6 ^e |
| 72 | 213 | 1 à 7 | 265 et 266 | 6 ^e |
| 73 | 221 | 1 à 10 | 299 à 301 | 6 ^e |
| 73 | » | » | 316 à 318 | 6 ^e |
| 73 | » | » | 320 | 6 ^e |
| 73 | » | » | 321 à 352 | 6 ^e |
| 75 | 225 | 1 et 2 | 386 et 387 | 6 ^e |
| 75 | 226 | 1 à 6 | 389 et 390 | 6 ^e |

CORRESPONDANCES étrangères. (Suite.)

Exécution de la convention additionnelle à la convention de poste du 21 mai 1858, conclue entre la France et la Prusse, le 9 juillet 1861. — Notification d'un décret pour l'exécution de cette convention.....

Dépôt et distribution dans les bureaux français des lettres contenant des valeurs déclarées, à destination ou originaires de la Prusse.....

Responsabilité de l'administration française et des administrations étrangères.....

Comptabilité.....

Direction des lettres contenant des valeurs déclarées à destination de la Prusse ou devant passer par la Prusse.....

Dispositions communes aux lettres chargées et aux lettres contenant des valeurs déclarées.....

Notification du décret du 7 novembre 1861, concernant l'échange entre la France et la Grande-Bretagne, des échantillons de marchandises, des photographies et des papiers manuscrits n'ayant pas le caractère d'une correspondance actuelle et personnelle. — Instructions à ce sujet. — Corrections au tarif n° 1185.....

Modification apportée, par suite de la loi du 18 juin 1861, dans la progression de la taxe des lettres échangées entre la France et les colonies françaises au moyen des bâtiments à voiles.....

Instruction au sujet des correspondances adressées aux troupes de terre et de mer en Cochinchine rappelées en France.....

Publication d'un nouveau tarif général des taxes (n° 1185) à percevoir sur les correspondances à destination ou provenant des colonies françaises et des pays étrangers.....

Lettres chargées à destination de l'étranger déposées en France. — Le lieu de destination doit être désigné en langue française et écrit en caractères français sur la suscription.....

Correspondances provenant ou à destination des forces militaires françaises de terre et de mer au Mexique.....

Notification d'un décret concernant les lettres échangées entre la France et les possessions britanniques de Victoria, de la Nouvelle-Galles du Sud, de l'Australie occidentale, de Queensland et de la Nouvelle-Zélande. — Instructions à ce sujet. — Corrections au tarif n° 1185.....

Conditions que doivent remplir les échantillons de marchandises à destination de l'étranger pour être admis à jouir d'une modération de taxe.....

| INDICATION | | | | |
|------------------------|-----------------------------|---|-------------|----------------|
| du numéro du Bulletin. | du numéro de la circulaire. | du numéro du paragraphe de la circulaire. | de la page. | du volume. |
| 76 | 227 | 1 et 2 | 421 | 6 ^e |
| 76 | 227 | 3 à 15 | 422 à 425 | 6 ^e |
| 76 | 227 | 16 à 21 | 425 et 426 | 6 ^e |
| 76 | 227 | 22 et 23 | 426 | 6 ^e |
| 76 | 227 | 24 et 25 | 426 | 6 ^e |
| 76 | 227 | 26 à 33 | 426 à 428 | 6 ^e |
| 76 | 228 | 1 à 10 | 432 à 434 | 6 ^e |
| 76 | 229 | 1 à 7 | 436 à 438 | 6 ^e |
| 77 | 233 | » | 4 et 5 | 7 ^e |
| 77 | 235 | 1 à 6 | 7 et 8 | 7 ^e |
| 77 | » | » | 19 | 7 ^e |
| 78 | 238 | 1 à 14 | 43 à 46 | 7 ^e |
| 78 | 239 | 1 à 12 | 48 à 51 | 7 ^e |
| 78 | 240 | 1 à 6 | 53 à 55 | 7 ^e |

CORRESPONDANCES ÉTRANGÈRES. (Suite.)

Les lettres adressées aux troupes de terre et de mer en Cochinchine et en Chine ne peuvent être transmises par la voie des bâtiments français, qu'autant que les envoyeurs ont indiqué eux-mêmes cette voie sur l'adresse.....

Nomenclature des bureaux de poste établis dans les colonies australiennes de la Grande-Bretagne...

Exécution de la convention de poste conclue entre la France et l'Office des postes fédérales d'Allemagne, le 25 novembre 1861.....

Désignation des objets dont la transmission est réglée par la convention du 25 novembre 1861...

Lettres ordinaires.....

Lettres chargées.....

Lettres contenant des valeurs déclarées.....

Dispositions communes aux lettres chargées et aux lettres contenant des valeurs déclarées.....

Lettres ordinaires, échantillons de marchandises et imprimés réexpédiés pour destinataires ayant changé de résidence.....

Echantillons de marchandises.....

Imprimés de toute nature.....

Franchises.....

Dispositions diverses.....

Nomenclature des bureaux de poste de l'office de la Tour-et-Taxis.....

Lettres non affranchies ou insuffisamment affranchies adressées aux troupes de terre et de mer en Cochinchine et en Chine.....

Organisation d'un service mensuel par paquebots à vapeur entre Saint-Nazaire et la Vera-Cruz. —

Notification de deux décrets concernant les correspondances transportées par ces paquebots. — Instructions à ce sujet.....

Notification d'un décret concernant les correspondances de ou pour la Guadeloupe, acheminées au moyen des paquebots-postes français de la ligne de Saint-Nazaire à la Vera-Cruz. — Instructions à ce sujet.....

Création de deux bureaux de poste autrichiens en Turquie, l'un à Czernavoda (sur le Danube), et l'autre à Kustendjé (près de la mer Noire).....

Ouverture et itinéraires des lignes provisoires de l'Indo-Chine.....

Tableau indiquant l'itinéraire ainsi que les jours de départ et d'arrivée des paquebots à vapeur de la Compagnie des Messageries impériales affectés au transport des correspondances pour les Indes orientales, la Cochinchine et la Chine.....

| INDICATION | | | | |
|------------------------|-----------------------------|---|-------------|----------------|
| du numéro du Bulletin. | du numéro de la circulaire. | du numéro du paragraphe de la circulaire. | de la page. | du volume. |
| 78 | » | » | 58 | 7 ^e |
| 78 | » | » | 66 à 75 | 7 ^e |
| 79 | 241 | 1 et 2 | 84 | 7 ^e |
| 79 | 241 | 3 et 4 | 84 à 86 | 7 ^e |
| 79 | 241 | 5 à 16 | 86 à 90 | 7 ^e |
| 79 | 241 | 17 à 20 | 90 | 7 ^e |
| 79 | 241 | 21 à 42 | 90 à 95 | 7 ^e |
| 79 | 241 | 43 à 50 | 95 et 96 | 7 ^e |
| 79 | 241 | 51 à 53 | 96 et 97 | 7 ^e |
| 79 | 241 | 54 à 56 | 97 et 98 | 7 ^e |
| 79 | 241 | 57 à 60 | 98 et 99 | 7 ^e |
| 79 | 241 | 61 et 62 | 99 et 100 | 7 ^e |
| 79 | 241 | 63 à 71 | 100 à 103 | 7 ^e |
| 79 | » | » | 116 à 121 | 7 ^e |
| 79 | 244 | 1 à 3 | 131 et 132 | 7 ^e |
| 82 | » | » | 231 | 7 ^e |
| 79 | 245 | 1 à 18 | 132 à 137 | 7 ^e |
| 82 | 252 | 1 à 4 | 222 à 224 | 7 ^e |
| 84 | » | » | 291 | 7 ^e |
| 86 | » | » | 363 et 364 | 7 ^e |
| 86 | » | » | 366 à 368 | 7 ^e |

CORRESPONDANCES étrangères. (Suite.)

Taxes et affranchissement des correspondances transmises au moyen du service postal français de l'Indo-Chine.....

Modifications d'itinéraires des lignes de la Méditerranée.....

Tableau indiquant la marche ainsi que les heures de départ et d'arrivée des paquebots effectuant le service des lignes postales de la Méditerranée, de la mer Noire et du Danube.....

Tableaux spéciaux de la correspondance établie à Alexandrie entre les paquebots des lignes d'Egypte et de Syrie.....

Notification d'un décret portant fixation des taxes à percevoir en France et en Algérie, sur les correspondances transmises par la voie des paquebots-postes français et de l'isthme de Suez et provenant ou à destination des possessions britanniques d'Asie. — Instructions à ce sujet.....

Création d'un bureau français de distribution à Suez (Egypte) et d'une direction de poste française à Shang-haï (Chine). — Notification d'un décret portant fixation des taxes à percevoir sur les correspondances de ou pour le bureau français de Shang-haï. — Instructions à ce sujet.....

Dispositions relatives au service postal de l'Indo-Chine.....

Notification d'un décret portant fixation des taxes à percevoir, en France et en Algérie, sur les lettres et les imprimés transmis par la voie des paquebots-postes français et provenant ou à destination des colonies anglaises d'Amérique. — Instructions à ce sujet.....

Ouverture d'un service de la Martinique à la Guadeloupe et aux Antilles anglaises. — Itinéraire.....

Notification d'un décret concernant les lettres échangées entre la France et les possessions britanniques d'Asie. — Instructions à ce sujet.....

Tableaux spéciaux de la correspondance établie à Alexandrie, entre les paquebots des lignes d'Egypte et de Syrie, pour le 2^e semestre de 1863.....

Exécution de la convention additionnelle à la convention de poste du 19 mars 1858, conclue entre la France et la Bavière le 9 mai 1863. — Notification d'un décret pour l'exécution de cette convention. — Instructions à ce sujet.....

Dépôt et distribution dans les bureaux français des lettres contenant des valeurs déclarées.....

Responsabilité de l'administration française et des administrations étrangères.....

| INDICATION | | | | |
|------------------------|-----------------------------|---|-------------|----------------|
| du numéro du Bulletin. | du numéro de la circulaire. | du numéro du paragraphe de la circulaire. | de la page. | du volume. |
| 86 | » | » | 369 | 7 ^e |
| 86 | » | » | 369 et 370 | 7 ^e |
| 86 | » | » | 373 à 381 | 7 ^e |
| 86 | » | » | 382 à 385 | 7 ^e |
| 87 | 269 | 1 à 4 | 399 et 400 | 7 ^e |
| 87 | 270 | 1 à 26 | 402 à 407 | 7 ^e |
| 89 | » | » | 14 et 15 | 8 ^e |
| 92 | 289 | 1 à 7 | 145 à 147 | 8 ^e |
| 92 | » | » | 173 à 175 | 8 ^e |
| 93 | 304 | 1 à 4 | 288 et 289 | 8 ^e |
| 93 | » | » | 331 à 335 | 8 ^e |
| 99 | 317 | 1 et 2 | 508 | 8 ^e |
| 99 | 317 | 3 à 15 | 508 à 511 | 8 ^e |
| 99 | 317 | 16 à 20 | 511 | 8 ^e |

CORRESPONDANCES étrangères. (Suite.)

| INDICATION | | | | |
|---|--------------------------------|---|----------------|--------------------------|
| du numéro du Bulletin. | du numéro de la circulaire. | du numéro du paragraphe de la circulaire. | de la page. | du volume. |
| Comptabilité..... | 99 | 317 | 21 et 22 | 512 8 ^e |
| Direction des lettres contenant des valeurs déclarées à destination de la Bavière..... | 99 | 317 | 23 et 24 | 512 8 ^e |
| Dispositions communes aux lettres chargées et aux lettres contenant des valeurs déclarées..... | 99 | 317 | 25 à 33 | 512 à 514 8 ^e |
| Notification d'un décret concernant les correspondances échangées entre la France et ses colonies par la voie des paquebots-postes français ou britanniques. — Instructions à ce sujet..... | 99 | 318 | 1 à 42 | 517 à 532 8 ^e |
| Tarif A de la taxe des lettres, des échantillons de marchandises et des imprimés de toute nature échangés entre la France et ses colonies, au moyen des paquebots-postes français ou britanniques, et de la taxe des lettres et des imprimés de toute nature adressés d'une colonie française à une autre colonie française par l'intermédiaire des postes métropolitaines..... | 99 | 318 | » | 538 à 547 8 ^e |
| Tarif B des taxes à percevoir dans les colonies et établissements français sur les lettres et les imprimés de toute nature adressés à l'étranger ou reçus de l'étranger par l'intermédiaire des postes de la métropole..... | 99 | 318 | » | 548 à 563 8 ^e |
| Lettres adressées aux voyageurs embarqués sur les paquebots britanniques des lignes de Liverpool à Boston et à New-York..... | 99 | » | » | 592 8 ^e |
| Les habitants de la France et de l'Algérie peuvent échanger avec ceux des îles Seychelles, par la voie de Suez et des paquebots britanniques, des lettres ordinaires et des imprimés de toute nature en feuilles, brochés ou reliés, aux conditions indiquées par la 54 ^e section du tarif n° 1185..... | 99 | » | » | 593 8 ^e |
| Tableaux spéciaux de la correspondance établie à Alexandrie, entre les paquebots des lignes de Syrie et d'Égypte, pour l'année 1864..... | 100 | » | » | 643 à 647 8 ^e |
| COSTUMES des agents de l'Administration. | | | | |
| Habillement et équipement des facteurs dans les départements..... | 32 | 82 | 1 à 6 | 174 à 176 3 ^e |
| Modification dans le costume des facteurs ruraux..... | 44 | » | » | 137 4 ^e |
| Obligation pour les facteurs d'être revêtus de la tenue d'uniforme..... | 50 | » | » | 363 4 ^e |
| Modification dans l'uniforme des facteurs..... | 75 | » | » | 397 6 ^e |
| COURRIERS-CONVOYEURS. | | | | |
| Les courriers-convoyeurs sont placés, en ce qui concerne la surveillance, dans les attributions du bureau du service général..... | 89 | » | » | 11 8 ^e |
| Surveillance à exercer sur les courriers-convoyeurs..... | 90 | 286 | 8 à 13 | 63 à 65 8 ^e |

COURRIERS d'entreprise.

Obligation pour les courriers de se trouver au bureau expéditeur dix minutes avant l'heure du départ. — Mesures à prendre en cas d'inexactitude de la part des courriers.....

L'accès dans l'intérieur du bureau est interdit aux courriers et autres agents non assermentés ...

Surveillance à exercer sur le service et la conduite des courriers.....

Obligation imposée aux entrepreneurs de renfermer les dépêches dans un coffre particulier fermant à clef.....

La surveillance des services par entreprise exécutés dans plusieurs départements à la fois appartient également à tous les inspecteurs de ces départements.....

Les demandes de crédits spéciaux et facultatifs pour le paiement des mandats trimestriels des entrepreneurs du transport des dépêches devront, à l'avenir, être adressées par les directeurs aux inspecteurs, qui les transmettront au directeur général.....

Renseignements à fournir sur les soumissionnaires des entreprises de transport de dépêches...

Exécution de la loi du 13 brumaire an VII, sur le timbre. — Observation relative aux demandes des entrepreneurs.....

Escorte des dépêches pendant la nuit dans le trajet des bureaux de poste aux gares.....

Revue semestrielle du matériel des services par entreprises. — Constatation de ces revues. — Nouvelles dispositions y relatives.....

Nouveaux parts des courriers-convoyeurs n° 85 bis.

Envoi à l'Administration des pièces relatives à la surveillance des services de transport de dépêches et des relais.....

Envoi à l'Administration des parts et des relevés n° 85 des services de transports de dépêches. — Présentation au conseil des propositions de retenues.....

Blâmes encourus par les entrepreneurs.....

Surveillance directe et journalière des services de transport de dépêches.....

Revue semestrielle du matériel affecté aux services de transports de dépêches.....

Fermeture des coffres à dépêches.....

Déconfiture des entrepreneurs.....

Surveillance des services par entreprise.....

Nouvelles formules nos 85 et 383 bis. — De leur usage.....

| INDICATION | | | | |
|------------------------|-----------------------------|---|-------------|----------------|
| du numéro du Bulletin. | du numéro de la circulaire. | du numéro du paragraphe de la circulaire. | de la page. | du volume. |
| 37 | 96 | 7 à 11 | 400 et 401 | 3 ^e |
| 44 | 120 | 1 à 5 | 120 et 121 | 4 ^e |
| 46 | 133 | 19 et 20 | 217 et 218 | 4 ^e |
| 63 | 196 | 1 à 6 | 3 et 4 | 6 ^e |
| 69 | 210 | " | 169 | 6 ^e |
| 73 | 223 | 1 à 3 | 303 et 304 | 6 ^e |
| 77 | 237 | 1 | 17 et 18 | 7 ^e |
| 77 | 237 | 4 | 19 | 7 ^e |
| 80 | 248 | 1 | 170 et 171 | 7 ^e |
| 84 | 262 | 1 et 2 | 285 | 7 ^e |
| 90 | 286 | 1 à 13 | 61 à 66 | 8 ^e |
| 97 | 309 | 1 | 392 | 8 ^e |
| 97 | 309 | 2 à 7 | 393 et 394 | 8 ^e |
| 97 | 309 | 8 et 9 | 394 et 395 | 8 ^e |
| 97 | 309 | 10 | 395 | 8 ^e |
| 97 | 309 | 11 | 395 et 396 | 8 ^e |
| 97 | 309 | 12 | 396 | 8 ^e |
| 97 | 309 | 13 | 396 | 8 ^e |
| 100 | 324 | 1 à 6 | 626 | 8 ^e |
| 100 | 324 | 7 à 16 | 627 et 628 | 8 ^e |

| INDICATION | | | | | |
|---|---------------------------|--------------------------------|---|--------------------------|------------------------------------|
| | du numéro du Bulletin. | du numéro de la circulaire. | du numéro du paragraphe de la circulaire. | de la page. | du volume. |
| CRIMES et délits concernant le service. | | | | | |
| Obligation d'en donner avis au procureur impé- rial du ressort..... | 20 | 50 | 17 à 20 | 168 et 169 | 2 ^e |
| DÉBRIS provenant de l'ouverture des dépêches. | | | | | |
| Doivent être soigneusement triés avant leur en- lèvement des bureaux de poste..... | 30 | 74 | 3 à 7 | 48 à 50 | 3 ^e |
| DÉCIME. | | | | | |
| Perception temporaire d'un nouveau décime sur le principal des amendes..... | 1 | » | » | 13 | 1 ^{er} |
| Applicable aux amendes prononcées à la requête des maîtres de poste..... | 2 | » | » | 44 | 1 ^{er} |
| DÉCISIONS ministérielles. (Voir LOIS.) | | | | | |
| DÉCRETS. (Voir LOIS.) | | | | | |
| DÉFICIT de caisse. (Voir CAISSE.) | | | | | |
| DÉLITS concernant le service. (Voir CRIMES et délits.) | | | | | |
| DÉPARTEMENTS réunis à la France. | | | | | |
| Nomenclature des bureaux de poste des trois nouveaux départements réunis à la France..... | 64 | » | » | 477 et 478 | 5 ^e |
| DÉPÊCHES. | | | | | |
| De leur confection extérieure. — Emploi de papier gris de mauvaise qualité ou en quantité in- suffisante..... | 1 | 45 | » | 4 et 5 | 1 ^{er} |
| Manquantes ou reçues en mauvais état..... | 3 | » | » | 71 | 1 ^{er} |
| Lettres placées sous l'étiquette ou sous la ficelle des dépêches..... | 4 | » | » | 166 | 1 ^{er} |
| Irrégularités reconnues à la vérification des dé- pêches, notamment en ce qui concerne les bureaux du service d'exploitation à Paris et du service des bureaux ambulants. — Les indications fournies par les timbres à date doivent être reproduites lors de la constatation de ces irrégularités..... | 4 15 | » 32 | » 1 à 3 | 166 à 168 615 et 616 | 1 ^{er} 1 ^{er} |
| Accusés de réception des dépêches du bureau du départ et de l'arrivée. — Doivent rappeler la date et le numéro d'envoi de la dépêche..... | 4 | » | » | 168 | 1 ^{er} |
| Dépêches ouvertes, par le fait de force majeure, dans un bureau autre que le bureau destinataire... | 12 | 20 | 10 et 11 | 527 | 1 ^{er} |
| Vérification des chargements à l'arrivée. — Cas où l'affranchissement d'un chargement serait in- suffisamment opéré en timbres-postes..... | 12 | 20 | 19 | 529 | 1 ^{er} |
| Les sacs à dépêches doivent être retournés après avoir été vidés..... | 13 23 | 25 56 | 1 à 5 7 et 8 | 556 et 557 277 et 278 | 1 ^{er} 2 ^e |
| Entrants transmis aux bureaux ambulants. — Ne doivent pas être inscrits sur le bulletin n° 768. | 13 | 25 | 6 | 557 et 558 | 1 ^{er} |
| Liasse des lettres et paquets envoyés en passe. — Précautions à prendre dans la confection et l'ou- verture de cette liasse..... | 13 | 26 | 8 à 12 | 560 et 561 | 1 ^{er} |

| INDICATION | | | | |
|---------------------------|--------------------------------|---|----------------|----------------|
| du numéro du Bulletin. | du numéro de la circulaire. | du numéro du paragraphe de la circulaire. | de la page. | du volume. |
| 21 | 52 | 21 à 23 | 216 et 217 | 2 ^e |
| 23 | 56 | 16 et 17 | 280 | 2 ^e |
| 21 | 52 | 24 à 26 | 217 | 2 ^e |
| 24 | 60 | 1 à 4 | 329 et 330 | 2 ^e |
| 29 | 73 | 18 à 22 | 7 et 8 | 3 ^e |
| 30 | 74 | 1 et 2 | 47 et 48 | 3 ^e |
| 30 | 74 | 3 à 7 | 48 à 50 | 3 ^e |
| 34 | 87 | 1 à 4 | 295 et 296 | 3 ^e |
| 2 ^e sup. | | | | |
| 37 | 96 | 1 à 3 | 399 et 400 | 3 ^e |
| 37 | 96 | 4 à 6 | 400 | 3 ^e |
| 37 | 96 | 7 à 11 | 400 et 401 | 3 ^e |
| 39 | 103 | 5 | 452 | 3 ^e |
| 39 | 103 | 8 | 453 | 3 ^e |
| 39 | 103 | 9 à 13 | 454 à 456 | 3 ^e |

DÉPÊCHES. (Suite.)

Étiquette n° 529 *quater* à joindre aux dépêches pour les bureaux ambulants. — Transpositions à éviter.....

Le timbre à date du bureau expéditeur doit être apposé au dos de cette étiquette.....

Le registre d'expédition et de réception des dépêches doit être tenu par les préposés dans les gares, par les entreposeurs et par les distributeurs.

Timbres-postes trouvés isolément dans les dépêches.....

Les dépêches de bureau sédentaire à bureau sédentaire ne doivent pas être renfermées dans des sacs.

Paquet sous bulletin n° 13. — Recherches à faire dans ce paquet par les agents des bureaux ambulants, lorsqu'il manque quelque objet dans les dépêches où il a été inséré.....

Ouverture des dépêches. — Les papiers de rebut et autres débris provenant de cette opération doivent être soigneusement triés avant leur enlèvement des bureaux de poste.....

Bulletin n° 13. — Sa destination. — Les lettres adressées au directeur général ne doivent pas y être inscrites.....

Dépêches de la correspondance exceptionnelle. — Suppression de l'inscription du montant de la taxe des lettres contenues dans la dépêche exceptionnelle, sur les feuilles d'avis que les bureaux qui correspondent exceptionnellement avec une distribution adressent à la direction dont cette distribution relève.....

Confection des dépêches. — Imprimés expédiés en masse aux chefs-lieux des départements par l'intermédiaire des bureaux ambulants.....

Expédition des dépêches. — Obligation pour les courriers de se trouver au bureau expéditeur dix minutes avant l'heure du départ. — Mesures à prendre en cas d'inexactitude de la part des courriers.

Formation des liasses dont les dépêches à destination des bureaux ambulants doivent se composer. — Rappel des prescriptions des articles 464 et 465 de l'Instruction générale.....

Subdivision des liasses de journaux, d'imprimés, etc., compris dans les dépêches à destination des bureaux ambulants lorsque le nombre de ces objets est de plus de cent.....

Irrégularités reconnues lors de la vérification du contenu des dépêches arrivantes. — Nouvelle recommandation de les constater exactement sur le registre-journal de contrôle n° 45.....

DÉPÊCHES. (Suite.)

Dépêches des bureaux sédentaires pour les bureaux ambulants. — Modification de la feuille d'avis n° 1 *quater* et de l'étiquette n° 529 *quater*.

Remise des dépêches aux courriers et par les courriers. — Ni pour remettre ni pour recevoir les dépêches, les courriers ne doivent pénétrer dans l'intérieur du bureau.....

Dépêches d'une direction pour une distribution en relation directe avec cette direction. — Les lettres *non affranchies* nées au bureau ou dans son arrondissement rural doivent faire partie du paquet contenant les lettres taxées venant des autres bureaux.....

Mesures à suivre en cas de retard dans la transmission des correspondances de Paris.....

Notification, par la voie du Bulletin mensuel, des changements prescrits dans l'expédition des dépêches des bureaux ambulants pour les bureaux sédentaires, pendant les intervalles de réimpression des formules nos 509 et 509 *nonies*.....

Contrôle successif des agents sur l'état des dépêches qui leur sont livrées.....

Etude et développement des instructions fournies par les formules n° 509.....

Obligation imposée aux entrepreneurs de renfermer les dépêches dans un coffre particulier fermant à clef.....

Escorte des dépêches pendant la nuit, dans le trajet des bureaux de poste aux gares.....

Transport exceptionnel des dépêches par des sous-agents attachés à des bureaux de poste ou à des bureaux de distribution.....

Revue semestrielle du matériel des services par entreprise. — Constatation de ces revues. — Nouvelles dispositions y relatives.....

Transports des dépêches par les sous-agents des postes.....

Modification des Instructions relatives à la réception et à la vérification des dépêches.....

Situation des entreprises de transports de dépêches.....

Observations relatives aux soumissions.....

Surveillance des services. — Parts.....

Pénalités.....

Résiliations. — Cessions de marchés.....

Envoi aux inspecteurs des extraits de l'état des retenues applicables aux mandats des entrepreneurs de service; suppression de la note des retenues adressée aux directeurs comptables, ainsi que de la note trimestrielle des changements à opérer sur l'état matricule des inspecteurs.....

| INDICATION | | | | |
|------------------------|-----------------------------|---|-------------|----------------|
| du numéro du Bulletin. | du numéro de la circulaire. | du numéro du paragraphe de la circulaire. | de la page. | du volume. |
| 41 | " | " | 23 et 24 | 4 ^e |
| 44 | 120 | 1 à 5 | 120 et 121 | 4 ^e |
| 45 | 124 | 6 | 162 | 4 ^e |
| 45 | 125 | 4 | 163 | 4 ^e |
| 54 | 161 | 7 à 10 | 71 et 72 | 5 ^e |
| 54 | 161 | 11 à 15 | 72 et 73 | 5 ^e |
| 57 | 172 | 11 à 15 | 208 et 209 | 5 ^e |
| 64 | 193 | 1 à 8 | 449 et 450 | 5 ^e |
| 65 | 196 | 1 à 6 | 3 et 4 | 6 ^e |
| 80 | 248 | 1 | 170 et 171 | 7 ^e |
| 83 | 254 | " | 247 à 250 | 7 ^e |
| 84 | 262 | 1 et 2 | 285 | 7 ^e |
| 88 | 272 | 1 à 7 | 443 et 444 | 7 ^e |
| 90 | 280 | 1 à 6 | 47 et 48 | 8 ^e |
| 93 | 294 | 1 à 5 | 194 à 196 | 8 ^e |
| 93 | 294 | 6 | 196 | 8 ^e |
| 93 | 294 | 7 | 196 | 8 ^e |
| 93 | 294 | 8 et 9 | 196 et 197 | 8 ^e |
| 93 | 294 | 10 à 12 | 197 | 8 ^e |
| 93 | 294 | 13 | 197 et 198 | 8 ^e |

DÉPÊCHES. (Suite.)

Renseignements demandés aux inspecteurs sur le projet de remplacer les agents de compagnies de chemins de fer remplissant les fonctions d'entreposeurs dans les gares par des sous-agents de l'Administration.....

Service de transport de dépêches à assurer au moyen de marchés provisoires. — Interprétation de la décision du 9 mai 1862.....

Remplacement des formules nos 206 et 207, relatives à l'établissement ou à la réadjudication des services de transport de dépêches par entreprise par une formule unique portant le numéro 226. — Création d'une nouvelle formule n° 226 bis.....

Envoi à l'Administration des pièces relatives à la surveillance des services de transport de dépêches et des relais.....

Envoi à l'Administration des parts et des relevés n° 85 des services de transport de dépêches. — Présentation au conseil des propositions de retenues.

Blâmes encourus par les entrepreneurs.....

Surveillance directe et journalière des services de transport de dépêches.....

Revue semestrielle du matériel affecté aux services de transport de dépêches.....

Fermeture des coffres à dépêches.....

Déconfiture des entrepreneurs.....

Oublis et erreurs constatés dans l'expédition, la réception et l'échange des dépêches.....

Emploi d'une nouvelle formule portant le n° 383 bis.....

Modifications apportées au relevé n° 85 A.....

Sous-agents faisant un service de transport ou d'échange de dépêches. — Doivent être en uniforme.....

Instructions relatives à l'emploi d'un nouveau mode de fermeture des sacs à dépêches de et pour les bureaux ambulants, dit *scellé-poste*.....

Description de l'appareil.....

Sac à dépêches. — Broche. — Corde.....

Opérations préparatoires.....

Fermeture.....

Ouverture.....

Dégagement et nettoyage de l'appareil.....

Dispositions générales.....

Surveillance des services par entreprise.....

Nouvelles formules nos 85 et 383 bis. — De leur usage.....

DÉPENSES publiques étrangères au service des postes.
(Voir MANDATS de payement.)

| INDICATION | | | | |
|------------------------|-----------------------------|---|-------------|----------------|
| du numéro du Bulletin. | du numéro de la circulaire. | du numéro du paragraphe de la circulaire. | de la page. | du volume. |
| 94 | 298 | » | 244 à 246 | 8 ^e |
| 94 | 300 | » | 247 | 8 ^e |
| 94 | » | » | 270 | 8 ^e |
| 97 | 309 | 1 | 392 | 8 ^e |
| 97 | 309 | 2 à 7 | 393 et 394 | 8 ^e |
| 97 | 309 | 8 et 9 | 394 et 395 | 8 ^e |
| 97 | 309 | 10 | 395 | 8 ^e |
| 97 | 309 | 11 | 395 et 396 | 8 ^e |
| 97 | 309 | 12 | 396 | 8 ^e |
| 97 | 309 | 13 | 396 | 8 ^e |
| 98 | 313 | 4 | 464 et 465 | 8 ^e |
| 98 | 313 | 5 | 465 | 8 ^e |
| 98 | 313 | 6 | 465 et 466 | 8 ^e |
| 99 | 315 | 1 | 501 et 502 | 8 ^e |
| 99 | 316 | » | 503 | 8 ^e |
| 99 | 316 | 1 | 503 et 504 | 8 ^e |
| 99 | 316 | 2 | 504 | 8 ^e |
| 99 | 316 | 3 | 505 | 8 ^e |
| 99 | 316 | 4 | 505 et 506 | 8 ^e |
| 99 | 316 | 5 | 506 | 8 ^e |
| 99 | 316 | 6 | 506 et 507 | 8 ^e |
| 99 | 316 | 7 et 8 | 507 et 508 | 8 ^e |
| 100 | 324 | 1 à 6 | 626 | 8 ^e |
| 100 | 324 | 7 à 16 | 627 et 628 | 8 ^e |

| INDICATION | | | | |
|---|---|---|----------------|-----------------|
| du numéro du Bulletin. | du numéro de la circulaire. | du numéro du paragraphe de la circulaire. | de la page. | du volume. |
| DÉPENSES sur opérations de trésorerie. | | | | |
| | Remboursement des frais de justice acquittés pour le compte de l'Administration par les directeurs des postes..... | | | |
| 1 | 46 | » | 9 et 10 | 1 ^{er} |
| DÉTAXES et réductions de taxes. | | | | |
| | Des correspondances adressées de l'étranger aux fonctionnaires publics. — Conditions et limites... | | | |
| 20 | 51 | 18 à 20 | 183 à 185 | 2 ^e |
| | En cas de détaxe d'un paquet contre-signé, taxé par le bureau de destination, l'inspecteur doit s'assurer que la taxe figure aux bons-trouvés..... | | | |
| 23 | 57 | 32 | 294 | 2 ^e |
| | Détaxe opérée d'office des dépêches non contre-signées adressées aux fonctionnaires qui jouissent de la franchise dans leur ressort, à raison de leur qualité, et qui ont été taxées préventivement ou par erreur..... | | | |
| 37 | 98 | 1 à 6 | 405 et 406 | 3 ^e |
| | Détaxe opérée d'office des dépêches taxées adressées de l'étranger aux fonctionnaires publics..... | | | |
| 37 | 98 | 7 et 8 | 407 | 3 ^e |
| | Autorisation d'annuler d'office la taxe territoriale apposée par erreur sur les dépêches échangées sous contre-seing régulier entre les fonctionnaires français résidant en France et en pays étranger... | | | |
| 53 | 159 | 4 à 6 | 25 et 26 | 5 ^e |
| | Autorisation de réduire au port extérieur exigible la taxe des dépêches non contre-signées adressées des pays étrangers ou des colonies françaises aux fonctionnaires publics..... | | | |
| 53 | 159 | 7 | 26 et 27 | 5 ^e |
| | Annulation ou modération d'office des taxes apposées par erreur ou en trop sur les objets de correspondance..... | | | |
| 98 | 311 | 1 à 16 | 453 à 457 | 8 ^e |
| | Délibération du conseil des postes en date du 6 février 1863..... | | | |
| 98 | 311 | » | 457 | 8 ^e |
| DICTIONNAIRE des postes. | | | | |
| | Publication d'un nouveau Dictionnaire des postes. Ne donne plus lieu à aucun remboursement du nouveau à l'ancien titulaire d'un emploi quelconque, en cas de changement de gestion..... | | | |
| 56 | 169 | 1 à 6 | 161 et 162 | 5 ^e |
| | Instructions concernant les travaux préparatoires à la publication d'un supplément au Dictionnaire des postes pour les trois départements annexés des Alpes-Maritimes, de la Savoie et de la Haute-Savoie..... | | | |
| 62 | » | » | 394 | 5 ^e |
| | Annotations à transcrire textuellement au Dictionnaire des postes..... | | | |
| 65 | 199 | 1 à 3 | 8 à 10 | 6 ^e |
| | Publication d'un supplément pour les trois nouveaux départements des Alpes-Maritimes, de la Savoie et de la Haute-Savoie..... | | | |
| 76 | » | » | 448 à 452 | 6 ^e |
| | Annotations à transcrire textuellement au Dictionnaire des postes..... | | | |
| 86 | » | » | 357 | 7 ^e |
| | Annotations à transcrire textuellement au Dictionnaire des postes..... | | | |
| 93 | » | » | 222 à 226 | 8 ^e |

| INDICATION | | | | | |
|---|---------------------------|--------------------------------|---|--------------------|-----------------|
| | du numéro du Bulletin. | du numéro de la circulaire. | du numéro du paragraphe de la circulaire. | de la page. | du volume. |
| DICIONNAIRE des postes. (Suite.) | | | | | |
| Annotations à transcrire textuellement au Sup- plement du Dictionnaire des postes..... | 93 | » | » | 226 et 227 | 8 ^e |
| Annotations à transcrire textuellement au Dic- tionnaire des postes..... | 98 | » | » | 486 et 487 | 8 ^e |
| DIRECTEUR général des postes. | | | | | |
| Notification d'un décret qui nomme M. Vandal directeur général des postes..... | 70 | 214 | » | 208 et 209 | 6 ^e |
| DIRECTEURS comptables. (Voir COMPTES des direc- teurs comptables.) | | | | | |
| DIRECTEURS des postes. | | | | | |
| Mode de remplacement provisoire des titulaires de bureaux simples en cas de circonstances impré- vues..... | 17 | 39 | 8 à 15 | 5 à 7 | 2 ^e |
| Cas de suspension de fonctions pour toute autre cause que celle de déficit de caisse. — Dispositions à observer par les inspecteurs..... | 45 | 126 | 1 à 6 | 169, 170 et 173 | 4 ^e |
| Punitions prononcées contre les directeurs re- connus coupables de négligence dans l'accomplisse- ment des opérations relatives à l'expédition et à la réception des dépêches..... | 53 | » | » | 51 | 5 ^e |
| Décès des directeurs. — Avis à l'Administration. Propositions de remplacement..... | 93 | » | » | 217 | 8 ^e |
| DISCIPLINE. | | | | | |
| Condamnation correctionnelle prononcée contre un commis pour sévices et injures envers ses su- périeurs..... | 2 | » | » | 49 | 1 ^{er} |
| DISTRIBUTEURS des postes. (Voir BUREAUX de distri- bution.) | | | | | |
| DISTRIBUTION à domicile. | | | | | |
| Création d'un bulletin à remettre aux personnes qui réclament verbalement la réexpédition, sur une nouvelle résidence, des lettres à leur adresse..... | 2 | 48 | » | 24 à 27 | 1 ^{er} |
| Lettres affranchies distribuables dans les ha- meaux, fermes et maisons isolées, à inscrire sur les relevés n ^o 688 <i>ter</i> par les facteurs..... | 2 | 48 | » | 27 et 28 | 1 ^{er} |
| Lettre remise à un tiers contrairement aux re- commandations du destinataire..... | 2 | » | » | 47 à 49 | 1 ^{er} |
| Distribution des imprimés ne portant pour adresse que l'indication de la profession et de la résidence des destinataires..... | 15 | 32 | 4 à 7 | 616 et 617 | 1 ^{er} |

| INDICATION | | | | | |
|---|---------------------------|--------------------------------|---|----------------|------------|
| | du numéro du Bulletin. | du numéro de la circulaire. | du numéro du paragraphe de la circulaire. | de la page. | du volume. |
| Droits de poste. | | | | | |
| Revenant à l'Administration dans les frais de justice criminelle | 3 | 51 | » | 65 à 69 | 1er |
| Autorisation à remettre au facteur pour recevoir ces droits et en donner quittance..... | 4 | 55 | » | 157 | 1er |
| | 28 | 72 | 1 | 477 | 2e |
| Mode de constatation de cette nature de recette. | 6 | 64 | » | 275 | 1er |
| | 8 | 5 | 9 et 10 | 360 et 361 | 1er |
| Avis trimestriel à donner par l'inspecteur à l'Administration du montant des droits perçus..... | 8 | 5 | 11 | 361 | 1er |
| ÉCHANTILLONS. | | | | | |
| Sont admis à la modération de taxe | 11 | 18 | 16 | 491 et 492 | 1er |
| Affranchissement préalable. — La règle est le paiement du port en numéraire..... | 11 | 18 | 22 | 494 | 1er |
| | 15 | 32 | 22 | 621 | 1er |
| Mode d'expédition | 11 | 18 | 27 | 496 | 1er |
| Interdiction d'y insérer aucune lettre ou note ayant le caractère d'une correspondance..... | 11 | 18 | 24 à 26 | 495 et 496 | 1er |
| Mention manuscrite n'ayant pas le caractère d'une correspondance..... | 11 | 18 | 23 à 26 | 495 et 496 | 1er |
| | 11 | 18 | 27 et 28 | 496 | 1er |
| Confection, poids et dimension des paquets..... | 31 | 78 | 3 | 109 et 110 | 3e |
| | sup. | | | | |
| Transport et distribution..... | 11 | 18 | 29 | 496 et 497 | 1er |
| Signes de l'affranchissement perçu en numéraire..... | 11 | 18 | 36 | 499 | 1er |
| | 11 | 18 | 37 | 499 et 500 | 1er |
| Indication du poids et du prix perçu..... | 39 | 103 | 6 | 453 | 3e |
| Loi du 25 juin 1856, relative au transport des échantillons..... | 11 | » | » | 501 à 505 | 1er |
| Arrêté ministériel concernant l'exécution de la loi du 25 juin 1856 | 11 | » | » | 506 à 509 | 1er |
| | 13 | 26 | 13 à 17 | 561 et 562 | 1er |
| Des conditions de l'admission ou de l'exclusion des échantillons | 19 | 46 | 10 | 102 | 2e |
| | 31 | 78 | 6 à 12 | 110 et 111 | 3e |
| | sup. | | | | |
| Marche à suivre à l'égard de ceux qui doivent être exclus..... | 13 | 26 | 18 à 21 | 562 et 563 | 1er |
| | 31 | 78 | 8 à 10 | 111 | 3e |
| | sup. | | | | |
| Défense d'insérer des timbres-postes ou autres valeurs dans des échantillons | 14 | 30 | 11 à 15 | 592 | 1er |
| Marche à suivre dans le cas où des valeurs de la nature de celles spécifiées par l'article 202 de l'Instruction générale sont trouvées dans les paquets | 21 | 52 | 7 à 10 | 213 et 214 | 2e |
| | 31 | 78 | 14 | 112 | 3e |
| | sup. | | | | |
| Inscriptions manuscrites que peuvent porter les échantillons..... | 14 | 30 | 16 à 18 | 592 et 593 | 1er |
| Les échantillons joints à des circulaires ne doivent donner lieu qu'à une seule pesée..... | 15 | 32 | 8 et 9 | 617 | 1er |
| Echantillons insuffisamment affranchis en timbres-postes. — Compléments de taxe à appliquer.. | 15 | 32 | 17 à 22 | 619 à 621 | 1er |

ÉCHANTILLONS. (Suite.)

Ne peuvent être admis au chargement s'ils sont affranchis à prix modéré

Echantillons d'objets prohibés joints à des lettres ou à des imprimés

Contenant des lettres ou notes insérées en fraude. — Pièces à saisir. — Responsabilité des expéditeurs

A destination de la Russie. — Ne doivent pas dépasser le poids de 45 grammes

Mesures à prendre pour assurer leur renvoi aux expéditeurs en cas de non-distribution

Soins dont ils doivent être l'objet. — Constata-tion de l'état des paquets en cas d'avarie.....

Echantillons originaux ou à destination des ports de Volo, Salonique, Varna, Sulina, Tulscha, Galatz, Ibraïla, Ineboli, Sinope, Samsoun, Kerras-sunde et Trébizonde.....

De provenance étrangère, assujettis à des droits de douane et présentés dans les bureaux situés à l'extrême frontière du territoire. — Moyens de révenir la fraude.....

Paquets qui ne peuvent être portés à domicile. — Avis à en donner aux destinataires au moyen de la formule n° 125.. ..

Les factures ne contenant que des indications indispensables à la livraison des objets qu'elles accompagnent ne sont pas saisissables.....

Responsabilité des agents par qui sont fournis des renseignements inexacts par suite desquels des contraventions ont été commises

Confusion faite par le public et par les agents des postes entre les échantillons et les valeurs cotées

Le maximum du poids des échantillons est ré-duit à 300 grammes, celui de leur dimension à 25 centimètres. — Les échantillons doivent porter une marque imprimée du marchand ou du fabri-cant expéditeur.....

Echantillons d'objets soumis aux droits de douane ou d'octroi, ou d'objets de nature à détériorer ou à salir les correspondances, ou à en compromettre la sûreté. — Mesures à prendre

Avis au public concernant les échantillons.....

Libellé de l'adresse des paquets. — Confusion à éviter entre la marque de l'expéditeur et l'adresse du destinataire.....

Echantillons à destination de la Bavière. — Conditions de taxe et d'envoi

| INDICATION | | | | |
|------------------------|-----------------------------|---|-------------|-----------------|
| du numéro du Bulletin. | du numéro de la circulaire. | du numéro du paragraphe de la circulaire. | de la page. | du volume. |
| 15 | 32 | 23 à 27 | 621 et 622 | 1 ^{er} |
| 15 | 32 | 28 | 622 et 623 | 1 ^{er} |
| 17 | 40 | 3 et 4 | 13 et 14 | 2 ^e |
| 31 sup. | 78 | 13 | 112 | 3 ^e |
| 20 | » | » | 198 et 199 | 2 ^e |
| 34 sup. | 86 | 25 | 280 | 3 ^e |
| 21 | 52 | 1 à 3 | 211 et 212 | 2 ^e |
| 21 | 52 | 2 à 6 | 211 à 213 | 2 ^e |
| 22 | 53 | 6 et 7 | 244 | 2 ^e |
| 22 | 54 | 6 à 8 | 247 | 2 ^e |
| 23 | 57 | 24 | 290 et 291 | 2 ^e |
| 28 | 72 | 5 | 479 | 2 ^e |
| 28 | 72 | 6 | 479 | 2 ^e |
| 30 | 74 | 10 à 12 | 50 à 52 | 3 ^e |
| 31 sup. | 78 | 3 à 10 | 109 à 111 | 3 ^e |
| 31 sup. | 78 | 15 et 16 | 112 et 113 | 3 ^e |
| 31 sup. | 78 | 18 et 19 | 113 et 114 | 3 ^e |
| 32 | 80 | 1 à 4 | 161 et 162 | 3 ^e |
| 34 | 85 | 15 et 16 | 250 | 3 ^e |

ÉCHANTILLONS. (Suite.)

A destination des états et villes directement desservis par l'office de Prusse, ou adressés, par la voie de la Prusse, dans le royaume de Saxe, dans les grands-duchés de Mecklenbourg-Schwérin, de Mecklenbourg-Strelitz et d'Oldenbourg (moins la principauté de Lubeck), et dans les duchés de Brunswick et de Saxe-Altenbourg. — Conditions d'envoi et de taxe.....

Autorisation donnée à M. Oberthur, imprimeur à Rennes, d'expédier par la poste, aux directeurs et aux distributeurs, des objets de matériel, tels que boîtes à tampon, séries de poids, etc. — Maximum fixé pour le poids et la dimension des paquets.....

Les médicaments expédiés par les sœurs de la Charité de Saint-Vincent-de-Paul à la Teppe (Drôme) peuvent être admis renfermés dans des boîtes jusqu'au poids de 500 grammes.....

Echantillons d'étoffes collés sur papier ou sur carte mince et flexible. — Maximum de dimension porté à 45 centimètres.....

Des annotations manuscrites peuvent être ajoutées sur les échantillons eux-mêmes, moyennant l'acquiescement préalable d'une taxe de 20 centimes.....

Observations à adresser aux expéditeurs, et soins à prendre lorsque les paquets ne sont pas dans de bonnes conditions d'envoi.....

Les timbres-postes peuvent être insérés dans les échantillons.....

Emission de timbres-postes à 1 centime pour les affranchir.....

Interprétation donnée à l'article 4 de la loi du 25 juin 1856.....

Toutes les fois qu'il a été annexé aux échantillons une bande libre de papier ou de parchemin pour recevoir l'apposition du timbre à date et du timbre oblitérant, ces timbres devront être apposés sur ladite bande au lieu de l'être sur l'échantillon.....

Le timbre de l'Exposition de l'Algérie et des colonies est assimilé à la marque imprimée des fabricants ou des marchands pour le transport par la poste, à titre d'échantillons, des spécimens des marchandises de cet établissement.....

Notification d'un décret concernant les échantillons de marchandises de ou pour la Belgique...

Echange entre la France et la Grande-Bretagne des échantillons de marchandises.....

Conditions que doivent remplir les échantillons de marchandises à destination de l'étranger, pour être admis à jouir d'une modération de taxe.....

| INDICATION | | | | |
|------------------------|-----------------------------|---|-------------|------------|
| du numéro du Bulletin. | du numéro de la circulaire. | du numéro du paragraphe de la circulaire. | de la page. | du volume. |
| 34 1er sup. | 86 | 22 à 24 | 279 et 280 | 3e |
| 34 2e sup. | 87 | 19 à 21 | 300 et 301 | 3e |
| 39 | 103 | 2 | 451 | 3e |
| 39 | 103 | 3 | 452 | 3e |
| 46 | 131 | » | 208 et 209 | 4e |
| 54 | 162 | 8 à 12 | 75 et 76 | 5e |
| 57 | 173 | 2. | 210 | 5e |
| 62 | 188 | 1 à 5 | 387 à 389 | 5e |
| 62 | » | » | 392 | 5e |
| 67 | » | » | 79 et 80 | 6e |
| 68 | » | » | 131 et 132 | 6e |
| 72 | » | » | 265 et 266 | 6e |
| 76 | 228 | 1 à 10 | 432 à 434 | 6e |
| 78 | 240 | 1 à 6 | 53 à 55 | 7e |

ÉCHANTILLONS. (Suite.)

Notes manuscrites accompagnant les papiers d'affaires et les échantillons.....

Timbres-postes français oblitérés circulant par la poste à titre d'échantillons. — Mesures à prendre au sujet de ces paquets.

Echantillons affranchis à prix réduit et reconnus en contravention à l'article 9 de la loi du 25 juin 1856. — La saisie ne pourra plus en être effectuée que dans les bureaux de destination. — Signalement des contraventions par les bureaux d'origine et de passe. — Avertissement à adresser aux destinataires à l'effet de provoquer la vérification contradictoire. — Rédaction des procès-verbaux n° 697 bis — Pièces saisissables. — Cas exceptionnels et conditions dans lesquels les pièces saisissables pourront être remises aux destinataires. — Surveillance à exercer sur les infractions à l'article 9 de la loi du 25 juin 1856.....

Insertion de valeurs prohibées dans les échantillons. — Devra être constatée et suivie dans les mêmes formes que l'insertion de ces valeurs dans les lettres.....

Remise exceptionnelle des objets saisissables en exécution de l'article 9 de la loi du 25 juin 1856 aux destinataires. — Libellé des déclarations de versement n° 903 à établir dans ce cas par les directeurs; certificat justificatif qui doit y être joint par les inspecteurs.....

ÉCRITURES des directeurs. (Voir COMPTABILITÉ et COMPTES spéciaux.)

ÉDITEURS de journaux.

Fausse direction de journaux qui leur sont imputables.....

Révision des bandes-adresses par les agents des postes.....

Journaux à destination de l'étranger insuffisamment affranchis au moyen du timbre de l'enregistrement....

Éditeurs qui demandent à expédier leurs feuilles à la dernière limite d'heure ou par des voies exceptionnelles. — Cas dans lesquels les autorisations sont données par les inspecteurs ou réservées à l'Administration.....

Journaux de Paris ayant éprouvé dans leur transmission des retards imputables aux éditeurs. — Plaintes à ce sujet parvenues à l'Administration.

ENCREs grasses à timbrer. (Voir MATÉRIEL.)

| INDICATION | | | | |
|------------------------|-----------------------------|---|-------------|-----------------|
| du numéro du Bulletin. | du numéro de la circulaire. | du numéro du paragraphe de la circulaire. | de la page. | du volume. |
| 89 | 277 | 4 | 5 | 8 ^e |
| 92 | 291 | 4 à 10 | 152 et 153 | 8 ^e |
| 97 | 308 | 1 à 16 | 387 à 389 | 8 ^e |
| 97 | 308 | 17 à 21 | 389 et 390 | 8 ^e |
| 98 | 310 | 32 et 33 | 448 | 8 ^e |
| 4 | » | » | 29 | 1 ^{er} |
| 12 | 30 | 23 | 595 | 1 ^{er} |
| 3 | » | » | 71 et 72 | 1 ^{er} |
| 9 | 11 | 16 et 17 | 416 | 1 ^{er} |
| 45 | 122 | 1 à 3 | 150 et 151 | 4 ^e |
| 47 | » | » | 270 | 4 ^e |

| INDICATION | | | | | |
|--|---------------------------|--------------------------------|---|------------------------|-----------------|
| | du numéro du Bulletin. | du numéro de la circulaire. | du numéro du paragraphe de la circulaire. | de la page. | du volume. |
| ENTREPOSEURS DES DÉPÊCHES. | | | | | |
| Renseignements demandés aux inspecteurs sur le projet de remplacer les agents de compagnies de chemins de fer, remplissant les fonctions d'entreposeurs dans les gares, par des sous-agents de l'Administration..... | 94 | 298 | » | 244 à 246 | 8 ^e |
| ENTREPRENEURS du transport des dépêches. (<i>Voir COURRIERS par entreprise.</i>) | | | | | |
| ÉPREUVES d'impressions corrigées à la main. — Conditions de circulation et taxe applicable..... | 11 | 18 | 26 | 496 | 1 ^{er} |
| Notification d'un décret concernant les épreuves d'impression corrigées à la main de ou pour la Belgique..... | 72 | 218 | 1 à 7 | 265 et 266 | 6 ^e |
| ERRATA. (<i>Voir à la fin de la table.</i>) | | | | | |
| ERREURS de compte, de taxe et de tri. (<i>Voir TRAVAUX préparatoires à l'expédition des dépêches et STATISTIQUE.</i>) | | | | | |
| ÉTABLISSEMENTS de poste. | | | | | |
| | 1 | » | » | 12 et 13 | 1 ^{er} |
| | 10 | » | » | 462 et 463 | 1 ^{er} |
| | 17 | » | » | 15, 138, 226 et 227 | 2 ^e |
| | 19 | » | » | | 2 ^e |
| | 21 | » | » | 191 à 194 | 3 ^e |
| | 32 | » | » | 63. | 4 ^e |
| | 42 | » | » | 137 | 4 ^e |
| Créations, suppressions et transformations d'établissements de poste..... | 44 | » | » | 302 et 303 | 4 ^e |
| | 48 | » | » | 224 | 5 ^e |
| | 57 | » | » | 475 et 476 | 5 ^e |
| | 64 | » | » | 184 et 185 | 6 ^e |
| | 69 | » | » | 201 et 202 | 7 ^e |
| | 81 | » | » | 473 à 475 | 8 ^e |
| | 98 | » | » | 648 | 8 ^e |
| | 100 | » | » | | |
| Translation du siège de la direction comptable du département de la Loire..... | 6 | » | » | 233 | 1 ^{er} |
| | 9 | » | » | 423 | 1 ^{er} |
| Conversions de bureaux de distribution en directions..... | 46 | » | » | 235 | 4 ^e |
| | 58 | » | » | 269 | 5 ^e |
| | 78 | » | » | 62 | 7 ^e |
| Changements dans les noms de communes..... | 14 | » | » | 599 | 1 ^{er} |
| Changement de dénomination de bureaux..... | 24 | » | » | 344 | 2 ^e |
| | 44 | » | » | 137 | 4 ^e |
| Conversion de directions simples en bureaux de distribution..... | 46 | » | » | 235 | 4 ^e |
| Augmentation du chiffre minimum de l'abonnement pour frais de loyer et de régie alloué aux directions simples de dernière classe..... | 58 | » | » | 170 | 5 ^e |

ÉTABLISSEMENTS de poste. (Suite.)

Nomenclature des établissements de poste de la Savoie et de l'arrondissement de Nice réunis à la France

Nomenclature des établissements de poste des trois nouveaux départements réunis à la France....

Les établissements de poste de l'arrondissement de Grasse sont réunis, dans une même circonscription, à ceux du département des Alpes-Maritimes.....

Essai de classement des demandes de nouveaux établissements de poste.....

Circonscription des bureaux de poste.....

Réimpression de la nomenclature générale des établissements de poste aux lettres. — Envoi de cette nomenclature et d'un nouveau timbre oblitérant.....

ÉTATS.

États d'arrondissements n° 1076 à fournir par les bureaux sédentaires aux bureaux ambulants. — Ces états ne doivent être envoyés qu'à l'Administration et sur sa demande spéciale.....

État de situation n° 68 bis à établir à la fin de chaque mois, par les distributeurs, concernant les chiffres-taxes.....

État de contrôle n° 107 destiné à accompagner les chargements de valeurs déclarées.....

État n° 220. — Forme à donner aux enquêtes suivies au sujet des irrégularités constatées dans ces états

ÉTIQUETTES.

Étiquette n° 529 quater, à joindre aux dépêches expédiées aux bureaux ambulants. — Son emploi.

Cette étiquette doit être frappée au dos du timbre à date des bureaux sédentaires expéditeurs.

N° 610, employée exclusivement pour l'envoi des comptes nos 662 et 50 par les inspecteurs à l'Administration.....

Modification de l'étiquette n° 529 quater.....

Étiquettes destinées à être appliquées sur les objets visités dans l'intérêt des droits de l'Administration.....

Étiquette n° 97 appliquée sur les lettres réexpédiées par les offices étrangers. — Conservation de cette étiquette.....

| INDICATION | | | | |
|------------------------|-----------------------------|---|-------------|-----------------|
| du numéro du Bulletin. | du numéro de la circulaire. | du numéro du paragraphe de la circulaire. | de la page. | du volume. |
| 58 | » | » | 267 et 268 | 5 ^e |
| 64 | » | » | 477 et 478 | 5 ^e |
| 65 | » | » | 17 | 6 ^e |
| 69 | » | » | 185 | 6 ^e |
| 88 | 274 | 1 | 459 | 7 ^e |
| 88 | » | » | 471 | 7 ^e |
| 44 | 118 | 1 à 4 | 115 et 116 | 4 ^e |
| 45 | 125 | 17 à 20 | 166 | 4 ^e |
| 47 | 135 | 17 à 22 | 250 et 251 | 4 ^e |
| 48 | 137 | 2 | 286 et 287 | 4 ^e |
| 50 | 144 | 6 à 8 | 355 et 356 | 4 ^e |
| 21 | 52 | 21 à 23 | 216 et 217 | 2 ^e |
| 23 | 56 | 16 et 17 | 289 | 2 ^e |
| 27 | 69 | 1 à 6 | 427 et 428 | 2 ^e |
| 41 | » | » | 23 et 24 | 4 ^e |
| 46 | 131 | 3 | 209 | 4 ^e |
| 16 | 37 | 9 à 11 | 690 | 1 ^{er} |
| 1 ^{er} sup. | | | | |
| 51 | 147 | 1 à 5 | 380 | 4 ^e |

ÉTIQUETTES. (Suite.)

Modification dans la couleur de l'étiquette n° 529 quater, affectée aux dépêches du service descendant des bureaux ambulants.....

Emploi des étiquettes nos 440 et 39.....

ÉTRENNES des facteurs. (Voir FACTEURS.)

EXPÉDITION des dépêches. (Voir DÉPÊCHES.)

FACTEURS. (Voir, en outre, ACTES DE PROBITÉ.)

Lettre remise à un tiers contrairement aux recommandations du destinataire.....

Formation d'un tableau pour l'inscription annuelle des facteurs aptes à concourir pour la haute paye.....

Remplacement des facteurs locaux et ruraux en cas de maladie, décès, suspension de fonctions, démission ou révocation.....

Arrêté du 20 mai 1857, relatif à la nomination des facteurs et à la formation des quartiers de distribution.....

Établissement d'un bulletin n° 540 bis à l'usage des facteurs de ville.....

Habillement et équipement des facteurs dans les départements.....

Instruction spéciale sur le service des facteurs des départements. — Envoi de ce document. —

Recommandations y relatives.....

Fonds commun en faveur des facteurs nouvellement nommés. — Constitution de ce fonds.....

Actes de courageux dévouement accomplis par un facteur.....

Objets de correspondance adressés sous le couvert des facteurs. — Doivent être classés dans les rebuts.

Les facteurs locaux dont le traitement ne dépasse pas 400 francs peuvent remplacer l'habit d'uniforme par une blouse.....

Frais extraordinaires de passage d'eau acquittés par les facteurs.....

Minimum de l'approvisionnement de chiffres-taxes dont les facteurs doivent être pourvus.....

Modification dans le costume des facteurs ruraux.

Obligation pour les facteurs d'être revêtus de la tenue d'uniforme.....

Souscription indûment ouverte par un facteur dans les rangs des agents.....

Modification de l'uniforme des facteurs.....

Étrennes des facteurs. — Partage des sommes reçues à titre d'étrennes entre les facteurs, par suite

de mutation d'emploi ou de changement de résidence.

| INDICATION | | | | |
|------------------------|-----------------------------|---|-------------|-----------------|
| du numéro du Bulletin. | du numéro de la circulaire. | du numéro du paragraphe de la circulaire. | de la page. | du volume. |
| 57 | 171 | 7 à 9 | 204 | 5 ^e |
| 57 | 171 | 10 et 11 | 204 et 205 | 5 ^e |
| 2 | » | » | 47 à 49 | 1 ^{er} |
| 10 | 14 | 1 à 5 | 450 | 1 ^{er} |
| 22 | 55 | 6 et 7 | 253 | 2 ^e |
| 5 | 61 | » | 235 | 1 ^{er} |
| 8 | 2 | 4 et 5 | 348 et 349 | 1 ^{er} |
| 21 | » | » | 220 et 221 | 2 ^e |
| 22 | 55 | 1 à 4 | 252 et 253 | 2 ^e |
| 32 | 82 | 1 à 6 | 174 à 176 | 3 ^e |
| 36 | 95 | 1 à 11 | 372 à 375 | 3 ^e |
| 36 | » | » | 377 | 3 ^e |
| 36 | » | » | 389 | 3 ^e |
| 62 | » | » | 408 | 5 ^e |
| 39 | 103 | 17 à 20 | 457 à 459 | 3 ^e |
| 39 | 103 | 21 et 22 | 459 | 3 ^e |
| 39 | » | » | 470 et 471 | 3 ^e |
| 40 | 106 | 28 | 491 | 3 ^e |
| 44 | » | » | 137 | 4 ^e |
| 50 | » | » | 363 | 4 ^e |
| 61 | » | » | 369 | 5 ^e |
| 75 | » | » | 397 | 6 ^e |
| 79 sup. | » | » | 156 et 157 | 7 ^e |

FACTEURS. (Suite.)

Amélioration du traitement des facteurs locaux et ruraux.....

Renseignements à fournir sur les formules n° 383, dans le cas de suspension de fonctions des sous-agents.....

Sous-agents remplacés pour cause de maladie. — Etats à fournir des sous-agents qui ont été éloignés de leurs fonctions pour cette cause en 1862, et des frais dans lesquels les a entraînés leur remplacement.....

Renseignements à fournir dans le cas de changements de résidence provoqués par les chefs de service départementaux, comme punition disciplinaire.....

FACTEURS-BOÎTIERS. (Voir BUREAUX de distribution.)

FACTEURS RURAUX.

Sont autorisés à accepter des particuliers habitant les communes rurales pour retirer des valeurs déclarées et cotées, et à toucher les mandats d'articles d'argent adressés à ces particuliers. — Modèles des procurations.....

Ces procurations sont exemptes du timbre.....

Les facteurs ruraux sont placés, en ce qui concerne la surveillance, dans les attributions du bureau du service général.....

FACTURES jointes aux échantillons. (Voir ÉCHANTILLONS.)

FAUSSES directions.

Fausse direction de journaux imputables aux éditeurs.....

Fausse direction de journaux et imprimés imputables aux agents des bureaux ambulants.....

Les fausses directions données aux journaux venant de Paris doivent être signalées, jour par jour, à l'Administration.....

Tableaux comparatifs et récapitulatifs des fausses directions commises dans le service des bureaux sédentaires et des bureaux ambulants.....

Les fausses directions de journaux des départements, déposés à la dernière limite d'heure aux bureaux ambulants, et résultant d'erreurs de tri commises par les éditeurs, ne sont pas mises à la charge des agents des bureaux ambulants.....

| INDICATION | | | | |
|------------------------|-----------------------------|---|-------------|-----------------|
| du numéro du Bulletin. | du numéro de la circulaire. | du numéro du paragraphe de la circulaire. | de la page. | du volume. |
| | | | | |
| 85 | » | » | 334 | 7 ^e |
| 93 | 296 | 9 et 10 | 207 | 8 ^e |
| 94 | 301 | 1 à 6 | 248 à 250 | 8 ^e |
| 95 | » | » | 329 | 8 ^e |
| 55 | 166 | » | 119 à 121 | 5 ^e |
| 56 | » | » | 168 et 169 | 5 ^e |
| 89 | » | » | 11 | 8 ^e |
| 2 | » | » | 29 | 1 ^{er} |
| 3 | » | » | 72 | 1 ^{er} |
| 14 | 30 | 22 et 23 | 595 | 1 ^{er} |
| 20 | » | » | 192 | 2 ^e |
| 32 | » | » | 486 | 3 ^e |
| 58 | 175 | 4 à 6 | 237 et 238 | 5 ^e |

FEUILLES d'avis.

Suppression de l'inscription du montant de la taxe des lettres contenues dans la dépêche exceptionnelle, sur les feuilles d'avis que les bureaux qui correspondent exceptionnellement avec une distribution adressent à la direction dont cette distribution relève.....

Modification de la feuille d'avis n° 1 *quater* des bureaux sédentaires pour les bureaux ambulants.....

Feuilles d'avis n° 196 *quater*, feuilles nos 2 et 637, feuilles nos 694 et 557 *quater* envoyées par les inspecteurs à l'Administration. — Classement de ces feuilles.....

Modification de la feuille n° 694.....

Feuilles d'avis employées par les bureaux de distribution mis en correspondance exceptionnelle entre eux.....

Les directeurs doivent indiquer dans leurs demandes d'approvisionnement la couleur des feuilles d'avis n° 1 *quater*, et des étiquettes n° 529 *quater*.....

Tableau ajouté aux feuilles n° 694, à l'usage des distributeurs, pour la constatation des erreurs de tri reconnues dans les dépêches des bureaux de direction.....

La feuille d'avis des bureaux sédentaires pour les bureaux ambulants doit toujours être laissée ouverte et placée au-dessus de la liasse des lettres composant la dépêche.....

Réimpression des feuilles d'avis et accusés de réception à l'usage des bureaux ambulants. — Nouveaux numéros attribués à ces formules.....

Feuille d'avis n° 4 des bureaux sédentaires pour les bureaux ambulants. — Instructions concernant cette nouvelle feuille d'avis.....

FEUILLES de chargements.

Suppression des formules nos 106 et 106 bis....

FEUILLES de personnel. (V. PERSONNEL et INSPECTION.)

FONCTIONNAIRES. (Voir FRANCHISES et contre-seings.)

FONDS commun en faveur des facteurs nouvellement nommés. (Voir FACTEURS.)

FONDS de subvention.

Des cas et des formes dans lesquels ils doivent être pris.....

| INDICATION | | | | | |
|------------------------|-----------------------------|---|-------------|------------|-----------------|
| du numéro du Bulletin. | du numéro de la circulaire. | du numéro du paragraphe de la circulaire. | de la page. | du volume. | |
| | 37 | 96 | 1 à 3 | 399 et 400 | 3 ^e |
| | 41 | » | » | 23 et 24 | 4 ^e |
| | 44 | 121 | 12 à 14 | 127 et 128 | 4 ^e |
| | 53 | 158 | 19 | 22 | 5 ^e |
| | 57 | 171 | 1 à 6 | 203 et 204 | 5 ^e |
| | 59 | » | » | 292 | 5 ^e |
| | 63 | » | » | 429 | 5 ^e |
| | 69 | » | » | 181 | 6 ^e |
| | 77 | 234 | » | 3 à 7 | 7 ^e |
| | 79 sup. | » | » | 155 et 156 | 7 ^e |
| | 56 | » | » | 169 et 170 | 5 ^e |
| | 1 | 45 | » | 6 et 7 | 1 ^{er} |

| INDICATION | | | | | |
|---|---------------------------|--------------------------------|----------------|------------|-----------------|
| | du numéro du Bulletin. | du numéro de la circulaire. | de la page. | du volume. | |
| FONDS de subvention. (Suite.) | | | | | |
| Les inspecteurs doivent dresser des états n° 80 <i>quater</i> , lors même qu'il n'a été pris ni retenu aucun fonds de subvention dans leur département... | 38 | 101 | 7 et 8 | 433 | 3 ^e |
| Dépenses autres que les paiements d'articles d'argent. — Epoque à laquelle doivent être faites les demandes de crédits spéciaux à faire ouvrir pour cet objet..... | 39 | 104 | 9 à 12 | 462 et 463 | 3 ^e |
| Il est interdit aux directeurs de se fournir réciproquement des fonds de subvention..... | 50 | 145 | 3 et 4 | 358 et 359 | 4 ^e |
| Les demandes de crédits spéciaux pour le paiement des mandats des entrepreneurs de service des dépêches doivent être adressées par les directeurs aux inspecteurs, qui les transmettent au directeur général..... | 73 | 223 | 1 à 3 | 303 et 304 | 6 ^e |
| Les fonds de subvention fournis par l'intermédiaire des directeurs des bureaux situés au chef-lieu de canton ou d'arrondissement ne doivent être demandés aux percepteurs ou receveurs des finances qu'à défaut des comptables des administrations financières..... | 76 | 231 | 1 et 2 | 440 et 441 | 6 ^e |
| Envoi aux directeurs par l'intermédiaire des inspecteurs du bordereau n° 80 des demandes de fonds de subvention..... | 85 | 264 | 1 | 324 et 325 | 7 ^e |
| FORMATION des dépêches. (Voir DÉPÊCHES.) | | | | | |
| FORMULES imprimées de l'Administration. (Voir REGISTRES.) | | | | | |
| FRAIS de transport des agents en mission..... | 9 | 12 | 5 | 421 | 1 ^{er} |
| FRAIS extraordinaires de passage d'eau acquittés par les facteurs. — Epoque de l'envoi des pièces relatives à la liquidation de ces frais..... | 39 | • | • | 470 et 471 | 3 ^e |
| FRAIS judiciaires. | | | | | |
| Rédaction des déclarations de consignations et de versements d'amendes et de frais judiciaires.... | 1 | 46 | • | 9 | 1 ^{er} |
| Remboursement par le directeur à la résidence du chef-lieu judiciaire des frais de justice acquittés par les directeurs du ressort..... | 1 | 46 | • | 9 et 10 | 1 ^{er} |
| Rédaction de l'état déclaratif n° 162 des avances de frais de justice..... | 49 | 141 | 4 | 325 et 326 | 4 ^e |
| L'état déclaratif n° 162 doit être adressé à l'inspecteur du département..... | 53 | 158 | 7 à 15 | 19 à 21 | 5 ^e |
| Observations sur l'exécution des dispositions relatives à la comptabilité des frais et des recouvrements dans les affaires contentieuses en général... | 68 | 206 | 1 à 3 | 113 et 114 | 6 ^e |

FRAIS judiciaires. (Suite.)

Avances effectuées par les directeurs pour frais judiciaires dans les affaires contentieuses de toute nature. — Il ne sera plus dressé qu'une seule expédition de l'état n° 162. — Désignation des procès-verbaux qui doivent être timbrés et enregistrés au comptant.....

Recouvrement de frais judiciaires et d'amendes dans les affaires contentieuses terminées par voie de transaction. — Il ne sera plus dressé qu'une seule expédition de la déclaration de versement n° 903. — Suppression du compte-sommaire du montant des frais judiciaires et d'amendes. — Notification à l'Administration des recouvrements effectués dans les affaires contentieuses.....

Tableau présentant le résumé sommaire des principales formalités à remplir et l'indication des avis, procès-verbaux, pièces de comptabilité à produire dans les affaires contentieuses.....

FRANCHISES et contre-seings. (Voir, en outre, MANUEL DES FRANCHISES.)

Les exemplaires de l'Almanach des postes sont assimilés à la correspondance de service.....

Concessions de franchises.....

Concessions et suppressions de franchises.....

Les journaux à souche remplis peuvent circuler en franchise.....

Dépêches contre-signées de la ville pour la ville.....

Certificats de vie des anciens militaires et mandats de secours transmis sous le contre-seing des receveurs généraux.....

Arrêtés et bulletins de la taxe du pain.....

Objets expédiés sous forme de rouleaux ou cartonnés.....

Bulletins du prix des céréales.....

Bulletins des transports de la guerre et comptes de l'armée d'Orient.....

Correspondance des préfets avec les présidents des comices agricoles.....

Approvisionnements de formules imprimées. — Fixation d'une limite de poids.....

| INDICATION | | | | |
|------------------------|-----------------------------|---|-------------|-----------------|
| du numéro du Bulletin. | du numéro de la circulaire. | du numéro du paragraphe de la circulaire. | de la page. | du volume. |
| 98 | 310 | 23 et 24 | 444 | 8 ^e |
| 98 | 310 | 25 à 27 | 444 et 445 | 8 ^e |
| 98 | 310 | 28 à 30 | 445 à 447 | 8 ^e |
| 3 | » | » | 70 | 1 ^{er} |
| 3 | » | » | 75 et 76 | 1 ^{er} |
| 4 | » | » | 171 et 172 | 1 ^{er} |
| 5 | » | » | 247 et 248 | 1 ^{er} |
| 6 | » | » | 283 | 1 ^{er} |
| 24 | » | » | 344 | 2 ^e |
| 26 | 67 | 1 | 395 et 396 | 2 ^e |
| 9 | 12 | 9 | 422 | 1 ^{er} |
| 9 | 12 | 10 | 422 | 1 ^{er} |
| 9 | 12 | 11 | 422 | 1 ^{er} |
| 23 | 57 | 5 | 283 et 284 | 2 ^e |
| 10 | 14 | 6 et 7 | 451 | 1 ^{er} |
| 12 | 21 | 1 à 3 | 530 et 531 | 1 ^{er} |
| 12 | 21 | 4 | 531 | 1 ^{er} |
| 13 | 27 | 1 et 2 | 564 et 565 | 1 ^{er} |
| 13 | 27 | 3 | 565 | 1 ^{er} |
| 13 | 27 | 4 | 565 et 566 | 1 ^{er} |

FRANCHISES et contre-seings. (Suite.)

| INDICATION | | | | | | |
|---|-----------------------------|---|-------------|------------|-----------------|-----------------|
| du numéro du Bulletin. | du numéro de la circulaire. | du numéro du paragraphe de la circulaire. | de la page. | du volume. | | |
| Objets assimilés à la correspondance de service. | 13 | 27 | 5 | 566 | 1 ^{er} | |
| | 14 | » | » | 597 | 1 ^{er} | |
| Extension de la franchise des receveurs généraux des finances avec les receveurs des contributions indirectes près les salines de l'intérieur..... | 19 | » | » | 130 | 2 ^e | |
| Correspondances des maires avec les préfets et les sous-préfets par lettres fermées..... | 19 | » | » | 161 | 2 ^e | |
| Annotations à porter par les préfets et les sous-préfets sur les dépêches closes..... | 19 | » | » | 161 et 162 | 2 ^e | |
| Ouverture et vérification des dépêches taxées refusées par les fonctionnaires.— Distinction à établir entre les pièces relatives au service de l'Etat et celles dont le contenu a seulement rapport aux attributions du fonctionnaire destinataire..... | 20 | 51 | 1 à 9 | 178 à 181 | 2 ^e | |
| Nécessité, pour les directeurs, de rendre compte de la suite donnée à la vérification des dépêches non contre-signées ouvertes à leur bureau sur la réquisition du fonctionnaire destinataire..... | 20 | 51 | 9 | 180 et 181 | 2 ^e | |
| Dépêches adressées de l'étranger aux fonctionnaires publics.— Conditions et limites de la franchise. | 20 | 51 | 10 à 20 | 181 à 185 | 2 ^e | |
| | 26 | 67 | 14 | 400 | 2 ^e | |
| Correspondance relative au service, originaire ou à destination des colonies françaises, transmise par la voie des paquebots britanniques. — Taxe exigible..... | 16 | 35 | 7 | 671 | 1 ^{er} | |
| Correspondance de service originaire du grand-duché de Bade et des Etats d'Allemagne auxquels le grand-duché de Bade sert d'intermédiaire. — Taxe exigible..... | 16 | 2 ^e | 38 | 25 à 27 | 719 | 1 ^{er} |
| Correspondance de service originaire des colonies anglaises transmises par la voie d'Angleterre. — Taxe..... | 26 | 65 | 8 | 387 | 2 ^e | |
| Correspondance de service originaire de l'empire d'Autriche..... | 28 | 70 | 31 et 32 | 462 et 463 | 2 ^e | |
| Correspondance de service originaire de Belgique. | 31 | 77 | 24 à 27 | 89 et 90 | 3 ^e | |
| Correspondance de service originaire de la Bavière..... | 34 | 85 | 21 à 24 | 251 et 252 | 3 ^e | |
| | 34 | » | » | » | » | |
| Correspondance de service originaire de la Prusse. | 1 ^{er} | 86 | 30 à 33 | 281 et 282 | 3 ^e | |
| | sup. | » | » | » | » | |
| Irrégularités ne constituant pas une fraude avérée. — Ne pas faire timbrer, dans ce cas, ni enregistrer les procès-verbaux de saisie. — Surveillance à exercer par les agents des postes..... | 20 | 51 | 21 à 24 | 185 à 187 | 2 ^e | |
| Concessions de franchises temporaires. — Service spécial des inondations..... | 20 | » | » | 193 à 195 | 2 ^e | |
| Effets de commerce négociés par les receveurs des finances considérés comme pièces de service.. | 23 | 57 | 3 | 282 | 2 ^e | |
| Lettres d'avis de <i>débit</i> et de <i>crédit</i> relatives au crédit foncier adressées par les receveurs particuliers aux receveurs généraux..... | 23 | 57 | 4 | 283 | 2 ^e | |

FRANCHISES et contre seings. (Suite.)

| INDICATION | | | | | |
|--|--------------------------------|---|----------------|------------|----------------|
| du numéro du Bulletin. | du numéro de la circulaire. | du numéro du paragraphe de la circulaire. | de la page. | du volume. | |
| Mandats de secours aux anciens militaires..... | 23 | 57 | 5 | 283 et 284 | 2 ^e |
| Correspondances des présidents des conseils d'administration des corps militaires avec les maires et les procureurs impériaux. — Actes de l'état civil..... | 23 | 57 | 6 à 8 | 285 | 2 ^e |
| Pièces destinées à des tiers, transmises sous le couvert des directeurs de l'enregistrement et des domaines..... | 23 | 57 | 9 et 10 | 285 | 2 ^e |
| L'exemption de taxe accordée à la correspondance des préfets pour les membres des conseils généraux et d'arrondissement n'est pas réciproque..... | 23 | 57 | 16 à 18 | 287 et 288 | 2 ^e |
| Expédition en franchise de publications et d'im- primés non officiels. — Droit de vérification des bureaux expéditeurs..... | 23 | 57 | 19 à 22 | 288 à 290 | 2 ^e |
| Correspondances taxées, adressées de l'étranger aux fonctionnaires et refusées par eux. — Classement dans les rebuts..... | 23 | 57 | 23 | 290 | 2 ^e |
| Obligation de vérifier les dépêches contre-signées au moment de leur dépôt au guichet..... | 23 | 57 | 25 à 29 | 291 à 293 | 2 ^e |
| Copie de deux circulaires du ministre de l'inté- rieur aux préfets, concernant les franchises..... | 26 | 67 | 12 | 399 | 2 ^e |
| Adresse des dépêches de service relatives aux enfants-trouvés..... | 23 | » | » | 296 à 301 | 2 ^e |
| Cas de contre-seing incomplet. — Indications qui ne doivent pas être considérées comme tenant lieu de contre-seing..... | 26 | 67 | 2 | 396 | 2 ^e |
| Forme dans laquelle doit être énoncé le contre- seing..... | 26 | 67 | 3 et 4 | 396 et 397 | 2 ^e |
| Contre-seing exercé par intérim. — Formule par laquelle il doit être exprimé avec précision..... | 26 | 67 | 5 et 6 | 397 et 398 | 2 ^e |
| Envoi en franchise des médailles de Crimée et de la Baltique. — Médailles de Sainte-Hélène..... | 26 | 67 | 7 à 11 | 398 et 399 | 2 ^e |
| Contre-seing des dépêches relatives au service diocésain..... | 26 | 67 | 13 et 15 | 400 | 2 ^e |
| Sous-inspecteurs des enfants-trouvés ou assistés du Rhône..... | 30 | 75 | 3 à 7 | 56 et 57 | 3 ^e |
| Juges de paix, présidents des commissions can- tonales de statistique..... | 30 | 75 | 8 à 10 | 57 et 58 | 3 ^e |
| Gardes-mines ou conducteurs des mines. — Dé- nominations équivalentes..... | 30 | 75 | 11 | 58 | 3 ^e |
| Suppression de la franchise illimitée attribuée au directeur général de la sûreté publique..... | 30 | 75 | 13 | 58 | 3 ^e |
| Concession de franchises. — Maréchaux de France, commandants supérieurs des divisions du Nord, de l'Est, du Sud-Est, du Sud-Ouest et de l'Ouest. — Procureurs généraux et préfets des départements. — Supérieur général de la congrégation des Petits- Frères de Marie..... | 30 | 75 | 14 | 58 et 59 | 3 ^e |
| | 32 | 80 | 1 et 2 | 170 et 171 | 3 ^e |

FRANCHISES et contre-seings. (Suite.)

Affiches de couleur relatives aux adjudications de travaux communaux. — Transmission de ces affiches entre fonctionnaires à titre de communications de service. — Arrêtés préfectoraux.....

La correspondance des commissions des expositions agricoles, industrielles et artistiques n'est pas admise à circuler en franchise.....

Bulletin n° 43. — Sa destination. — Les lettres adressées au Directeur général ne doivent pas y être inscrites.....

Concession de franchise. — Rapporteurs près les conseils de guerre. — Ingénieur draineur du département de l'Ain. — Inspecteurs des forêts à Vitry-le-Français, et receveur des domaines à Saint-Dizier.....

Extension de la franchise des maréchaux de France commandants supérieurs des divisions militaires.....

Suppression de la franchise attribuée aux sous-préfets avec les instituteurs primaires publics.....

Les budgets et comptes rendus des villes adressés aux maires des villes chefs-lieux de département, sous le contre-seing et le couvert des préfets, sont exclus de la franchise.....

Dépêches sous forme de rouleau expédiées sous contre-seing régulier. — Peuvent être admises.....

Contre-seing de S. A. I. le Prince Napoléon, chargé du ministère de l'Algérie et des colonies.....

Sous-inspecteurs des enfants-trouvés à Montreuil-sur-Mer.....

Inspecteur du harnachement dans les escadrons du train des équipages militaires en France et en Algérie.

Directeurs des fonderies impériales de la guerre et de la marine.....

Sous-préfets et conservateurs des hypothèques ayant une résidence distincte dans le même arrondissement.....

Inspections générales d'armes, administratives et médicales en 1858.....

Dépêches non contre-signées adressées aux fonctionnaires qui jouissent de la franchise, dans leur ressort, à raison de leur qualité. — Taxation de ces dépêches préventivement ou par erreur. — Détaxe d'office.....

Dépêches taxées adressées de l'étranger aux fonctionnaires publics. — Détaxe d'office. — Assimilation aux dépêches non contre-signées de l'intérieur.....

| INDICATION | | | | |
|------------------------------|-----------------------------|---|-----------------|----------------|
| du numéro du Bulletin. | du numéro de la circulaire. | du numéro du paragraphe de la circulaire. | de la page. | du volume. |
| 32 | 81 | 3 à 5 | 171, 172 et 197 | 3 ^e |
| 32 | 81 | 6 | 173 | 3 ^e |
| 34 2 ^e sup. | 87 | 1 à 4 | 295 et 296 | 3 ^e |
| 34 2 ^e sup. | 89 | 1 | 307 | 3 ^e |
| 34 2 ^e sup. | 89 | 2 | 307 | 3 ^e |
| 34 2 ^e sup. | 89 | 3 | 307 et 308 | 3 ^e |
| 34 2 ^e sup. | 89 | 4 | 308 | 3 ^e |
| 34 2 ^e sup. | 89 | 5 | 308 | 3 ^e |
| 35 | 92 | 1 | 338 et 339 | 3 ^e |
| 35 | 92 | 2 | 339 | 3 ^e |
| 35 | 92 | 3 | 339 | 3 ^e |
| 35 | 92 | 4 | 339 et 340 | 3 ^e |
| 35 | 92 | 5 et 6 | 340 | 3 ^e |
| 35 | 92 | 7 | 340 | 3 ^e |
| 37 | 98 | 1 à 6 | 405 et 406 | 3 ^e |
| 37 | 98 | 7 et 8 | 407 | 3 ^e |

FRANCHISES et contre-seings. (Suite.)

| INDICATION | | | | | |
|--|--------------------------------|---|----------------|------------|----------------------------------|
| du numéro du Bulletin. | du numéro de la circulaire. | du numéro du paragraphe de la circulaire. | de la page. | du volume. | |
| Publications de librairie exclues de la franchise. — Surveillance à exercer sur les paquets non contre-signés..... | 37 | 98 | 9 | 407 et 408 | 3 ^e |
| Correspondance expédiée sous le contre-seing et sous le couvert des maires. — Détermination des droits de cette correspondance à la franchise..... | 40 | 107 | 1 à 3 | 495 et 496 | 3 ^e |
| Concession de franchises. — Commissaires im- périaux et rapporteurs près les conseils de guerre maritimes permanents et les tribunaux maritimes. — Intendants et sous-intendants militaires. — Directeurs des asiles publics et privés d'aliénés. — Envoi d'un état n° 7 <i>quater</i> indiquant les asiles publics d'aliénés..... | 40 | 107 | 4 | 496 | 3 ^e |
| Pièces relatives aux dépenses des enfants assistés et au recouvrement des rentes et créances des hos- pices et autres établissements de bienfaisance. — Peuvent circuler en franchise..... | 41 | 110 | 1 | 20 | 4 ^e |
| Formules de contre-seing des fondés de pouvoirs des agents du trésor..... | 41 | 110 | 2. et 3 | 20 | 4 ^e |
| Bulletin officiel de l'Algérie et des colonies. — Cas dans lequel cette publication est assimilée à la correspondance de service..... | 41 | 110 | 4 | 29 et 21 | 4 ^e |
| Concessions de franchises directes. — Commis- saires de l'inscription maritime. — Maîtres de port et officiers de port..... | 41 | 110 | 5 | 21 | 4 ^e |
| Agents des postes. — Conditions de la franchise attribuée à ces agents. — Suppression de l'étiquette n° 888..... | 41 | 110 | 6 à 8 | 21 | 4 ^e |
| Correspondance de S. A. I. M ^{me} la princesse Marie-Clotilde Napoléon..... | 43 | 116 | 1 | 93 | 4 ^e |
| Maréchaux de France, commandants supérieurs des divisions militaires. — Dépêches à leur adresse. | 43 | 116 | 2 à 5 | 93 et 94 | 4 ^e |
| Passe-ports à l'étranger. — Conditions de leur circulation en franchise..... | 43 | 116 | 6 et 7 | 94 | 4 ^e |
| Livres à souche en blanc de quittances timbrées pour les sommes excédant 10 francs dues aux com- munes et établissements de bienfaisance. — Con- ditions sous lesquelles ces livres peuvent circuler en franchise..... | 43 | 116 | 8 | 94 et 95 | 4 ^e |
| Dépêches contre-signées destinées aux présidents des conseils d'administration des corps de troupe. — Termes dans lesquels la suscription de ces dé- pêches doit être libellée. — Conseils centraux ou eventuels..... | 43 | 116 | 9 et 10 | 95 et 96 | 4 ^e |
| Concession de franchise. — Correspondances des percepteurs avec les maires des communes de leur circonscription. — Surveillance à exercer..... | 44 45 | » 123 | » 3 à 5 | 136 154 | 4 ^e 4 ^e |
| Recueil des actes administratifs des préfectures. — Exemplaires de ce recueil expédiés hors du dé- partement de la publication. — Conditions de la franchise..... | 45 | 123 | 2 | 153 et 154 | 4 ^e |

FRANCHISES et contre-seings. (Suite.)

Formules non officielles imprimées aux frais des fonctionnaires. — Ne peuvent être expédiées en franchise.....

Demandes en dégrèvement ou réduction d'impôt. — Ne peuvent circuler en franchise.....

Avertissements à donner aux parties et aux témoins appelés devant les tribunaux de simple police. — N'ont pas droit à la franchise.....

Copie d'une circulaire de M. le Directeur de la comptabilité générale concernant l'autorisation accordée aux percepteurs de correspondre en franchise avec les maires.....

Copie d'une circulaire du ministre de l'intérieur concernant les demandes en dégrèvement d'impôt.....

Copie d'une circulaire du ministre de la justice au sujet des avertissements à donner aux parties et aux témoins appelés devant les tribunaux.....

Franchise illimitée accordée à la dame d'honneur de S. A. I. M^{me} la princesse Marie-Clotilde Napoléon.....

Catalogue des livres ou documents mis en vente par le ministère des commissaires-priseurs. — Franchise indirecte du directeur général des archives de l'Empire avec les commissaires-priseurs.....

Fonctionnaires de l'administration des lignes télégraphiques. — Nouvelle réglementation des franchises de ces fonctionnaires.....

Architecte du diocèse d'Agen à Montauban. — Conditions de la franchise accordée à la correspondance échangée entre cet architecte et Monseigneur l'évêque d'Agen.....

Franchise illimitée de la gouvernante des enfants de France.....

Ministère de l'Algérie et des colonies. — Franchises qui lui sont attribuées.....

Franchises du commandant supérieur des forces de terre et de mer en Algérie. — Suppression des franchises du gouverneur général de l'Algérie.....

Correspondances des juges de paix avec les commandants des brigades de gendarmerie chargés de la surveillance de plusieurs cantons.....

Contre-seing des maires exercé par leurs adjoints. — Formule du contre-seing.....

Formules d'actes de poursuites transmises par les receveurs des finances aux percepteurs. — Peuvent circuler en franchise.....

Dépêches contre-signées expédiées de Paris. — Timbres appliqués sur ces dépêches.....

Dépêches admises exceptionnellement à la franchise et portant le mot *autorisé*. — Doivent être affranchies de toute vérification.....

| INDICATION | | | | |
|------------------------|-----------------------------|---|-------------|----------------|
| du numéro du Bulletin. | du numéro de la circulaire. | du numéro du paragraphe de la circulaire. | de la page. | du volume. |
| 45 | 123 | 6 et 7 | 154 et 155 | 4 ^e |
| 45 | 123 | 8 à 10 | 155 et 156 | 4 ^e |
| 45 | 123 | 11 à 13 | 156 et 157 | 4 ^e |
| 45 | » | » | 158 | 4 ^e |
| 45 | » | » | 159 | 4 ^e |
| 45 | » | » | 160 | 4 ^e |
| 45 | » | » | 178 | 4 ^e |
| 45 | » | » | 178 | 4 ^e |
| 46 | 132 | 2 à 16 | 210 à 212 | 4 ^e |
| 49 | 142 | 10 à 12 | 330 | 4 ^e |
| 46 | » | » | 232 | 4 ^e |
| 48 | » | » | 308 | 4 ^e |
| 49 | 142 | 1 et 2 | 327 | 4 ^e |
| 49 | 142 | 3 à 5 | 327 et 328 | 4 ^e |
| 49 | 142 | 6 et 7 | 328 et 329 | 4 ^e |
| 49 | 142 | 8 | 329 | 4 ^e |
| 49 | 142 | 9 | 329 et 330 | 4 ^e |
| 49 | 142 | 13 à 16 | 330 et 331 | 4 ^e |
| 49 | 142 | 17 | 331 et 332 | 4 ^e |

FRANCHISES et contre-seings. (Suite.)

Procès-verbaux imprimés des délibérations des conseils généraux expédiés sous le contre-seing des préfets et des ingénieurs en chef des ponts et chaussées.— Conditions de circulation en franchise.

Copie d'une circulaire de M. le ministre de l'intérieur aux préfets concernant les correspondances expédiées par les adjoints aux maires.....

Correspondances du préfet de la Sarthe avec l'architecte des édifices diocésains du Mans en résidence à Paris

Mandats d'articles d'argent. — Ne peuvent être assimilés à la correspondance de service.....

Mandats de secours éventuels destinés aux anciens militaires ou à leurs familles. — Conditions de leur circulation en franchise.....

Commandants des subdivisions militaires. — Extension de franchise

Maréchaux de France, commandants supérieurs des arrondissements militaires. — Réexpédition des dépêches qui leur sont adressées

Les certificats de présence sous les drapeaux sont assimilés aux correspondances de service....

Dépêches échangées sous contre-seing régulier entre les fonctionnaires français résidant en France et en pays étranger, ne sont passibles que de la taxe extérieure.— Annulation de la taxe territoriale.

Les dépêches de l'espèce qui ne sont pas contre-signées sont ouvertes au bureau de poste et la taxe est réduite au port extérieur.....

Les affiches et programmes des expositions agricoles, industrielles et artistiques, des concours régionaux ne peuvent circuler en franchise.....

Le dépôt des correspondances contre-signées ne peut avoir lieu qu'au guichet d'un bureau de poste ou dans les boîtes rurales. — Interdiction aux agents des bureaux ambulants de les recevoir à la main; ils doivent soumettre à la taxe celles qu'ils trouvent dans les boîtes mobiles.....

Dépêches contre-signées recueillies par les facteurs ruraux dans les mairies ou dans les boîtes rurales, ou reçues par eux à la main en cours de tournées. — Doivent être rapportées au bureau avant d'être distribuées

Dépêches expédiées sous chargement aux fonctionnaires autorisés à faire retirer leur correspondance au guichet. — Retrait. — Formalités

Indication des six arrondissements militaires créés sur le territoire continental

Les pièces à produire devant les conseils de révision pour l'exemption du service militaire sont assimilées à la correspondance de service.....

| INDICATION | | | | |
|------------------------|-----------------------------|---|-------------|----------------|
| du numéro du Bulletin. | du numéro de la circulaire. | du numéro du paragraphe de la circulaire. | de la page. | du volume. |
| 49 | 142 | 18 à 21 | 332 | 4 ^e |
| 49 | » | » | 334 | 4 ^e |
| 49 | » | » | 340 et 341 | 4 ^e |
| 51 | » | » | 394 | 4 ^e |
| 51 | » | » | 395 | 4 ^e |
| 51 | » | » | 395 | 4 ^e |
| 53 | 159 | 1 et 2 | 24 et 25 | 5 ^e |
| 53 | 159 | 3 | 25 | 5 ^e |
| 53 | 159 | 4 à 6 | 25 et 26 | 5 ^e |
| 53 | 159 | 7 | 26 et 27 | 5 ^e |
| 53 | 159 | 8 à 10 | 27 et 28 | 5 ^e |
| 53 | 159 | 11 à 16 | 28 et 29 | 5 ^e |
| 53 | 159 | 17 | 30 | 5 ^e |
| 53 | 159 | 18 | 30 | 5 ^e |
| 53 | » | » | 67 | 5 ^e |
| 54 | » | » | 88 | 5 ^e |

FRANCHISES et contre-seings. (Suite.)

Les recueils de médecine, de chirurgie et de pharmacie militaires sont admis à circuler en franchise.....

Les diplômes de grades universitaires sont admis à circuler en franchise.....

Exécution des règlements sur les franchises dans les territoires réunis à la France.....

Règlement concernant la franchise de la correspondance de service échangée entre les fonctionnaires du département de la guerre employés en France et ceux attachés au corps expéditionnaire en Chine. — Instructions y relatives.....

Application de ce règlement.....

Les réponses des redevables de l'enregistrement doivent être taxées.....

Les fonctionnaires militaires autorisés à correspondre en franchise doivent contre-signer eux-mêmes leur correspondance de service. — Suscription des dépêches de service destinées aux présidents des conseils d'administration des corps militaires.....

Les certificats de vie et les brevets ou mandats des pensionnaires de la liste civile impériale et de la caisse des invalides de la marine doivent être transmis en franchise. — Mode d'envoi de ces documents.....

Nouvelle dénomination des maréchaux de France, commandants supérieurs des arrondissements militaires. — Remplacement des griffes servant à opérer leur contre-seing.....

Les fonctionnaires dénommés au Manuel des franchises sous le titre de *Commis principaux* des douanes seront désignés sous celui d'*Agents spéciaux* des douanes. — De 4, leur nombre est réduit à 3.

Les médailles commémoratives de la campagne d'Italie ont droit à circuler en franchise.....

Les bulletins de présence des agents des contributions indirectes peuvent être déposés dans les boîtes rurales ou urbaines.....

Modification dans la composition des divisions militaires.....

Concession de franchises. — Directeurs des contributions directes et géomètres chargés des opérations cadastrales. Président du conseil d'Etat et receveurs généraux des finances.....

Publications non officielles ne pouvant être admises à la franchise. — Application du § 5 de l'article 8 de l'ordonnance du 17 novembre 1844.....

Les cahiers-affiches de vente des bois domaniaux et communaux peuvent circuler en franchise.....

| INDICATION | | | | |
|------------------------|-----------------------------|---|-------------|----------------|
| du numéro du Bulletin. | du numéro de la circulaire. | du numéro du paragraphe de la circulaire. | de la page. | du volume. |
| 54 | » | » | 88 | 5 ^e |
| 54 | » | » | 88 | 5 ^e |
| 58 | 179 | 1 | 245 | 5 ^e |
| 58 | 179 | 2 à 12 | 245 à 250 | 5 ^e |
| 68 | 207 | 1 et 2 | 115 | 6 ^e |
| 59 | 180 | 1 | 283 | 5 ^e |
| 59 | 180 | 2 | 283 à 286 | 5 ^e |
| 62 | 187 | 1 | 383 | 5 ^e |
| 62 | 187 | 2 | 383 à 384 | 5 ^e |
| 62 | 187 | 3 | 384 | 5 ^e |
| 62 | 187 | 4 à 6 | 384 et 385 | 5 ^e |
| 62 | 187 | 7 | 385 à 386 | 5 ^e |
| 62 | » | » » | 404 | 5 ^e |
| 63 | 191 | 1 et 2 | 418 | 5 ^e |
| 63 | 191 | 3 à 5 | 419 et 420 | 5 ^e |
| 63 | 191 | 6 | 420 | 5 ^e |

FRANCHISES et contre-seings. (Suite.)

| INDICATION | | | | |
|---------------------------|--------------------------------|---|----------------|----------------|
| du numéro du Bulletin. | du numéro de la circulaire. | du numéro du paragraphe de la circulaire. | de la page. | du volume. |
| 64 | » | » | 474 | 5 ^e |
| 64 | » | » | 474 | 5 ^e |
| 65 | 200 | 1 et 2 | 10 et 11 | 6 ^e |
| 65 | 200 | 3 à 5 | 11 et 12 | 6 ^e |
| 65 | » | » | 44 à 46 | 6 ^e |
| 67 | » | » | 92 | 6 ^e |
| 67 | » | » | 92 | 6 ^e |
| 68 | 207 | 3 | 115 et 116 | 6 ^e |
| 68 | 207 | 5 et 6 | 116 | 6 ^e |
| 68 | » | » | 122 | 6 ^e |
| 68 | 207 | 7 et 8 | 117 | 6 ^e |
| 68 | » | » | 123 et 124 | 6 ^e |
| 68 | 207 | 9 et 10 | 117 et 118 | 6 ^e |
| 68 | 207 | 11 à 15 | 118 à 120 | 6 ^e |
| 68 | 207 | 16 | 120 | 6 ^e |
| 70 | » | » | 220 | 6 ^e |

Franchise illimitée. — Ministres sans portefeuille et ministre de la maison de l'Empereur.....

Contre-seing illimité. — Ministre de la maison de l'Empereur.....

Les titres ou inscriptions de rentes nominatives, expédiés sous le contre-seing et le couvert des receveurs généraux et particuliers des finances et des percepteurs, sont assimilés à la correspondance du service.....

Réglementation nouvelle des franchises de l'administration des tabacs.....

Suppression de franchises résultant de cette nouvelle réglementation.....

Le Directeur général des lignes télégraphiques reçoit en franchise, sans condition de contre-seing, les lettres et dépêches qui lui sont adressées.....

Les échantillons de monnaie destinés à servir au jugement du titre des espèces sont transmis en franchise.....

Revue maritime et coloniale. — Transmission en franchise sous le contre-seing du ministre de la marine et des colonies.....

Livres déposés au secrétariat des préfectures, conformément à la loi du 21 octobre 1814. — Accusés de réception de ces ouvrages. — Exclusion du bénéfice de la franchise.....

Lettre du ministre des finances à M. le préfet de Lot-et-Garonne à ce sujet.....

Mercuriales et discours de rentrée des procureurs généraux. — Conditions et limites de leur envoi en franchise.....

Circulaire du ministre de la justice à ce sujet.....

Budgets départementaux et comptes rendus des préfets. — Doivent être admis à circuler en franchise dans le département qu'ils concernent, sous le contre-seing préfectoral.....

Cartes d'électeurs. — Formules imprimées aux frais des départements ou des communes. — Ne peuvent circuler en franchise. — Exceptions autorisées. — Formules imprimées relatives au service des mutations (contributions directes). — Désignation de celles qui peuvent être expédiées gratuitement.....

Registres portatifs des vérificateurs des poids et mesures.....

Correspondances admises à circuler sous le couvert et le contre-seing de fonctionnaires intermédiaires. — Certificats de vie et d'inscription des traitements des membres de la Légion d'honneur et de la Médaille militaire.....

FRANCHISES et contre-seings. (Suite.)

Commission impériale française de l'exposition universelle de Londres de 1862.....

Titres et certificats de vie des titulaires de la Caisse des retraites de la vieillesse. — Conditions de leur admission à la franchise.....

Le contre-seing des sous-préfets peut être exercé au moyen de griffes délivrées par l'Administration. Circulaire du ministre de l'intérieur aux préfets concernant le contre-seing des sous-préfets.....

Inspections générales d'armes, administratives et médicales, en 1861.....

Procureurs impériaux et fonctionnaires jouissant de la franchise dans leur ressort sans condition de contre-seing. — Restrictions apportées à l'exercice de cette franchise lorsque les correspondances adressées à ces fonctionnaires émanent de communes rurales situées dans leur ressort, mais desservies par un bureau de poste qui n'en fait pas partie. — Mesures prises pour faire cesser ces restrictions. Sociétés de secours mutuels. — Associations syndicales de dessèchement, d'irrigation, d'endiguement, de curage et de drainage. — La correspondance de ces sociétés et associations n'est pas admise au bénéfice de la franchise.....

Droits de franchise et de contre-seing du gouverneur général de l'Algérie.....

Translation des droits de franchise et de contre-seing du supérieur général de la congrégation des Petits-Frères de Marie.....

Extrait du registre des délibérations des sections réunies des travaux publics, de l'agriculture, du commerce et des finances, concernant la question de la franchise postale à concéder aux directeurs d'associations syndicales.....

Tableau des taxes étrangères applicables aux correspondances de service circulant en franchise sur le territoire français.....

Envoi d'un état n° 28 bis indiquant la résidence des conducteurs des ponts et chaussées faisant fonctions d'ingénieurs.....

Supplément de franchises.....

Copie d'une lettre de M. le ministre des finances à M. le ministre de l'intérieur au sujet des livres déposés au secrétariat des préfectures.....

Copie d'une lettre de M. le ministre des finances à M. le directeur général des postes concernant les journaux échangés entre les préfets et les sous-préfets.....

| INDICATION | | | | |
|------------------------|-----------------------------|---|-------------|----------------|
| du numéro du Bulletin. | du numéro de la circulaire. | du numéro du paragraphe de la circulaire. | de la page. | du volume. |
| 70 | » | » | 220 et 221 | 6 ^e |
| 71 | 217 | 1 | 241 | 6 ^e |
| 71 | 217 | 2 à 7 | 241 à 243 | 6 ^e |
| 71 | » | » | 243 et 244 | 6 ^e |
| 71 | » | » | 253 | 6 ^e |
| 72 | 220 | 1 à 8 | 272 à 274 | 6 ^e |
| 72 | 220 | 9 à 11 | 274 et 275 | 6 ^e |
| 72 | 220 | 12 à 13 | 275 | 6 ^e |
| 72 | 220 | 14 | 275 et 276 | 6 ^e |
| 72 | 220 | » | 277 et 278 | 6 ^e |
| 73 | » | » | 316 à 318 | 6 ^e |
| 75 | » | » | 398 | 6 ^e |
| 75 | » | » | 406 | 6 ^e |
| 77 | » | » | 10 | 7 ^e |
| 77 | » | » | 10 à 11 | 7 ^e |

FRANCHISES et contre-seings. (Suite.)

| INDICATION | | | | | |
|---|--------------------------------|---|----------------|------------|----------------|
| du numéro du Bulletin. | du numéro de la circulaire. | du numéro du paragraphe de la circulaire. | de la page. | du volume. | |
| Copie d'une lettre de M. le ministre des finances à M. le président du tribunal de commerce à Paris, relative aux extraits du casier judiciaire concernant les faillis..... | 77 | » | » | 41 | 7 ^e |
| Copie d'une lettre de M. le ministre des finances à Mme la supérieure générale des sœurs adoratrices de la Justice-de-Dieu, concernant la correspondance de ces sœurs avec le préfet d'Ille-et-Vilaine..... | 77 | » | » | 42 | 7 ^e |
| Copie d'une lettre de M. le ministre des finances à M. le préfet de la Côte-d'Or, concernant la correspondance des conservateurs de la vaccine et des vaccinateurs cantonaux..... | 77 | » | » | 12 et 13 | 7 ^e |
| Copie d'une lettre de M. le ministre des finances à M. le ministre de l'intérieur concernant la correspondance des médecins attachés aux services départementaux de la médecine gratuite..... | 77 | » | » | 13 et 14 | 7 ^e |
| Copie d'une lettre de M. le ministre des finances à M. le gouverneur général de l'Algérie, concernant les publications non officielles indûment expédiées en franchise..... | 77 | » | » | 14 et 15 | 7 ^e |
| Copie d'une lettre de M. le ministre des finances à M. le ministre de l'intérieur, concernant les discours prononcés par les préfets à l'occasion de la distribution des récompenses des expositions industrielles, artistiques et agricoles..... | 77 | » | » | 15 | 7 ^e |
| Copie d'une lettre de M. le ministre des finances à MM. les ministres d'état et de l'instruction publique, concernant le livret annuel des prix de vertu décernés par l'académie française..... | 77 | » | » | 16 | 7 ^e |
| Copie d'une lettre de M. le ministre des finances à M. le préfet des Landes relative aux avertissements concernant les travaux de curage, adressés aux propriétaires riverains des cours d'eau..... | 77 | » | » | 16 et 17 | 7 ^e |
| Délégation du contre-seing des conservateurs et des inspecteurs des forêts en cours d tournée. — Droits de franchise et de contre-seing de ces fonctionnaires dans leur résidence légale..... | 83 | 257 | 1 et 2 | 254 et 255 | 7 ^e |
| Réglementation nouvelle des droits de franchise et du contre-seing attribués au service des lignes télégraphiques..... | 84 | 261 | 1 à 5 | 283 et 284 | 7 ^e |
| Suppression de franchises résultant de cette nouvelle réglementation..... | 84 | » | » | 312 | 7 ^e |
| Envoi d'un état n° 5 indiquant la division de la France en régions pour les inspections générales des lignes télégraphiques .. | 84 | » | 2 | 283 et 284 | 7 ^e |
| Thèses de doctorat, comptes rendus annuels des facultés, programmes des études, listes de distribution de prix. — Conditions et limites de leur envoi en franchise..... | 84 | 261 | 6 | 284 | 7 ^e |

FRANCHISES ET CONTRE-SEINGS. (Suite.)

Contre-seing du gouverneur général de l'Algérie. — Addition à faire à l'état annexé au Bulletin mensuel n° 72 et indiquant les fonctionnaires et les personnes à l'égard desquels le contre-seing du gouverneur général de l'Algérie opère la franchise.....

Titres de rentes nominatives ou au porteur. — Chargement en franchise. — Dépêches revêtues du contre-seing d'un fonctionnaire non autorisé à correspondre en franchise avec le fonctionnaire destinataire. — Doivent être taxées et, dans le cas de refus du destinataire d'en acquitter le port, classées dans les rebuts journaliers.....

Contraventions en matière de franchise postale. — Condamnation d'un commissaire de police à 16 francs d'amende et aux dépens.....

Expédition des professions de foi, cartes électorales et bulletins de vote relatifs aux élections générales de 1863 au corps législatif, sous le contre-seing des préfets, des sous-préfets et des maires.

Objets assimilés à la correspondance de service. — Boîtes contenant les tampons et les griffes destinés à l'oblitération des timbres mobiles établis pour le service de l'enregistrement et des domaines.

— Mandats d'articles d'argent adressés au fabricant pour acquitter le prix de ces griffes. — Remplacement et renvoi des mêmes griffes devenues hors d'usage.....

Modifications survenues dans la dénomination de trois départements ministériels et remplacement des griffes servant au contre-seing de la correspondance du service de ces départements.....

Franchise illimitée sans condition de contre-seing. — Surintendant général des théâtres et Surintendant des beaux-arts.....

Contre-seing illimité. — Ministre de la maison de l'Empereur et des beaux-arts.....

Suppression de franchises.....

Contravention en matière de franchise postale. — Condamnation d'un délégué cantonal de l'instruction primaire à 16 francs d'amende et aux frais liquidés à 21 francs 30 centimes par application des articles 5 de la loi du 27 prairial an ix, 6 et 8 du décret du 24 août 1848.....

Prolongation de six mois des franchises accordées à la correspondance de et pour le comité de bienfaisance établi à Rouen, au profit des ouvriers sans travail de l'industrie cotonnière.....

Annulation d'office des taxes apposées par erreur sur la correspondance des fonctionnaires jouissant de la franchise sans condition de contre-seing.

Suppression de franchises.....

| INDICATION | | | | |
|------------------------|-----------------------------|---|-------------|----------------|
| du numéro du Bulletin. | du numéro de la circulaire. | du numéro du paragraphe de la circulaire. | de la page. | du volume. |
| 84 | » | » | 312 | 7 ^e |
| 90 | 281 | 1 à 3 | 49 et 50 | 8 ^e |
| 91 | » | » | 136 et 137 | 8 ^e |
| 93 | 293 | » | 193 et 194 | 8 ^e |
| 97 | 308 | 22 à 26 | 390 et 391 | 8 ^e |
| 97 | » | » | 401 | 8 ^e |
| 97 | » | » | 416 | 8 ^e |
| 97 | » | » | 416 | 8 ^e |
| 97 | » | » | 417 à 420 | 8 ^e |
| 97 | » | » | 427 | 8 ^e |
| 98 | 310 | 34 | 448 | 8 ^e |
| 98 | 314 | 8 à 10 | 455 | 8 ^e |
| 99 | » | » | 608 | 8 ^e |

| INDICATION | | | | | |
|---|---------------------------|--------------------------------|---|------------------|-----------------|
| | du numéro du Bulletin. | du numéro de la circulaire. | du numéro du paragraphe de la circulaire. | de la page. | du volume. |
| FRAUDE en matière de franchises. (Voir FRANCHISES et contre-seings.) | | | | | |
| FRAUDE en matière de timbres-postes. (Voir TIMBRES-POSTES.) | | | | | |
| FRAUDE en matière de transport de correspondances (Voir TRANSPORTS FRAUDULEUX.) | | | | | |
| GÉRANTS. (Voir INTÉRIMAIRES et INTÉRIMS.) | | | | | |
| GUICHET (opérations du). | | | | | |
| Affluence du public à la dernière limite d'heure. — Droit des personnes arrivées avant cette dernière limite. — Dispositions à prendre..... | 42 | 112 | 4 à 6 | 47 et 48 | 7 ^e |
| HÉRITIERS des créanciers de l'Administration. — Formalités à remplir pour les paiements. — Pièces à produire..... | 83 | 260 | 1 à 12 | 262 à 265 | 7 ^e |
| IMPRIMÉS. | | | | | |
| Imprimés non affranchis refusés à l'étranger. — Acquittement de la taxe par l'expéditeur..... | 1 | » | » | 13 et 14 | 1 ^{er} |
| Déposés en nombre considérable et dont l'adresse doit être complétée..... | 4 | 54 | » | 146 à 148 | 1 ^{er} |
| Originaires ou à destination des colonies françaises et de divers pays étrangers..... | 4 | 59 | » | 184 à 186 | 1 ^{er} |
| Compris dans les dépêches closes échangées par la voie d'Angleterre entre la métropole et les colonies..... | 4 | 59 | » | 187 | 1 ^{er} |
| Partiellement affranchis à destination ou provenant des pays auxquels l'Angleterre sert d'intermédiaire ou qui sont desservis par des paquebots britanniques..... | 4 | 59 | » | 188 à 190 | 1 ^{er} |
| Tarif des imprimés de ou pour l'extérieur..... | 4 | 59 | » | 190 et 193 à 213 | 1 ^{er} |
| Originaires ou à destination du Portugal. — Taxe..... | 7 | 66 | » | 295 à 301 | 1 ^{er} |
| | 8 | 7 | 6 | 368 | 1 ^{er} |
| | 10 | 13 | 12 et 13 | 445 | 1 ^{er} |
| Insuffisamment affranchis au moyen de timbres-postes. — Complément de taxe à appliquer..... | 15 | 32 | 17 à 22 | 619 à 621 | 1 ^{er} |
| | 17 | 40 | 2 | 13 | 2 ^e |
| | 18 | 42 | 1 à 7 | 54 à 56 | 2 ^e |
| Imprimés de toute nature taxés au poids. — Nouvelle base du tarif..... | 11 | 18 | 3 et 4 | 487 et 488 | 1 ^{er} |
| Fractions de centime élevées au centime entier dans la perception du prix de port des imprimés.. | 11 | 18 | 10 | 490 | 1 ^{er} |

| | INDICATION | | | | |
|--|---------------------------|--------------------------------|---|-------------------------------|---|
| | du numéro du Bulletin. | du numéro de la circulaire. | du numéro du paragraphe de la circulaire. | de la page. | du volume. |
| IMPRIMÉS. (Suite.) | | | | | |
| Etablissement de la taxe des imprimés non périodiques | 11 | 18 | 11 à 15 | 490 et 491 | 1 ^{er} |
| Mode d'expédition des imprimés..... | 11 | 18 | 19 à 21 et 27 | 493, 494 et 496 | 1 ^{er} |
| Affranchissement préalable. — La règle est le paiement en numéraire..... | 11 15 | 18 32 | 22 22 | 494 621 | 1 ^{er} 1 ^{er} |
| Contenant de l'écriture à la main. — Procès- verbal à dresser..... | 11 17 | 18 40 | 23 et 26 1 ^{er} | 495 et 496 12 | 1 ^{er} 2 ^e |
| Les manuscrits joints à des épreuves d'impression et s'y rapportant peuvent être affranchis au taux des imprimés, sous la condition d'une autorisation spéciale | 11 | 18 | 20 | 496 | 1 ^{er} |
| | 11 | 18 | 24 à 26 | 495 et 496 | 1 ^{er} |
| | 12 | 21 | 10 | 532 | 1 ^{er} |
| Mentions manuscrites n'ayant pas le caractère d'une correspondance..... | 15 | 32 | 10 à 16 | 618 et 619 | 1 ^{er} |
| | 30 | 74 | 8 et 9 | 50 | 3 ^e |
| | 30 | 75 | 1 et 2 | 55 et 56 | 3 ^e |
| Confection, poids et dimension des paquets..... | 11 | 18 | 27 et 28 | 496 | 1 ^{er} |
| Transport et distribution..... | 11 | 18 | 29 | 496 et 497 | 1 ^{er} |
| Signes de l'affranchissement perçu en numéraire..... | 11 | 18 | 36 | 499 | 1 ^{er} |
| | 11 | 18 | 37 | 499 | 1 ^{er} |
| Indication du poids et du prix perçu | 39 | 103 | 6 | 453 | 3 ^e |
| Loi du 25 juin 1856, relative au transport des imprimés | 11 | » | » | 501 à 505 | 1 ^{er} |
| Arrêté ministériel concernant l'exécution de la loi du 25 juin 1856..... | 11 | » | » | 506 à 509 | 1 ^{er} |
| Imprimés de ou pour les pays étrangers et les colonies, échangés par l'intermédiaire des offices d'Autriche, de la Tour-et-Taxis et de Grèce, ou transportés par les bâtiments de commerce..... | 11 | 19 | 1 à 3 | 510 et 511 | 1 ^{er} |
| Expédiés sous forme de lettres ou sous enveloppes ouvertes, et surtaxés illégalement..... | 14 | 30 | 3 et 4 | 588 et 589 | 1 ^{er} |
| Ouvrages de librairie publiés par livraisons paraissant périodiquement. — La taxe applicable est celle des imprimés | 14 | 30 | 5 | 589 et 590 | 1 ^{er} |
| Défense d'insérer des timbres-postes ou autres valeurs dans des imprimés | 14 | 30 | 11 à 15 | 592 | 1 ^{er} |
| Marche à suivre lorsque des valeurs ont été insérées dans des imprimés..... | 21 | 52 | 7 à 10 | 213 et 214 | 2 ^e |
| Ne portant pour adresse que l'indication de la profession et de la résidence des destinataires | 15 | 32 | 4 à 7 | 616 et 617 | 1 ^{er} |
| Portant des additions manuscrites ou autres, n'ôtant pas à la circulaire son caractère. — Signes distinctifs de la circulaire..... | 15 | 32 | 10 à 16 | 618 et 619 | 1 ^{er} |
| Ne sont pas admis au chargement..... | 15 | 32 | 23 à 27 | 621 et 622 | 1 ^{er} |
| Imprimés et journaux à destination ou provenant du royaume-uni de la Grande-Bretagne et d'Irlande et de l'île de Malte..... | 4 sup. 16 | 59 33 | » { 3, 4, 10, 17 et 18 | 187 635, 638 641 et 642 | 1 ^{er} 1 ^{er} 1 ^{er} |

IMPRIMÉS. (Suite.)

| INDICATION | | | | |
|------------------------------|--------------------------------|---|------------------------|-----------------|
| du numéro du Bulletin. | du numéro de la circulaire. | du numéro du paragraphe de la circulaire. | de la page. | du volume. |
| 4 sup. | 59 | * | 188 | 1 ^{er} |
| 16 | 34 | 1 à 26 | 652 à 659 | 1 ^{er} |
| 16 | 35 | 1 à 22 | 669 à 675 | 1 ^{er} |
| 16 2 ^e sup. | 38 | 19 à 24 | 717 et 718 | 1 ^{er} |
| 17 | 40 | 3 et 4 | 13 et 14 | 2 ^e |
| 18 | 42 | 1 à 7 | 54 à 56 | 2 ^e |
| 19 | 47 | 8, 10 et 11 | 123 et 124 | 2 ^e |
| 20 | 50 | 13 à 16 | 167 et 168 | 2 ^e |
| 23 | 57 | 19 à 22 | 288 à 290 | 2 ^e |
| 24 | 58 | 1 à 7 | 320 et 321 | 2 ^e |
| 26 | 66 | 11 à 13 | 393 | 2 ^e |
| 22 | 53 | 6 et 7 | 244 | 2 ^e |
| 28 | 70 | 23 à 30 | 460 à 462 | 2 ^e |
| 29 | » | » | 18 | 3 ^e |
| 29 | » | » | 18 | 3 ^e |
| 30 | » | » | 64 | 3 ^e |
| 31 | 77 | 17 à 23 | 88 et 89 et 97 à 99 | 3 ^e |
| 33 | » | » | 227 | 3 ^e |
| 34 | 85 | 17 à 20 | 250 et 251 | 3 ^e |

Originaires ou à destination des bureaux français établis en Turquie et en Egypte.....

Échangés entre la France et ses colonies par la voie des paquebots britanniques.....

Originaires ou à destination du grand-duché de Bade, du royaume de Wurtemberg, des principautés de Hohenzollern, du royaume de Saxe et du duché de Saxe-Altenbourg.....

Contenant des lettres ou notes insérées en fraude. — Pièces à saisir. — Responsabilité des expéditeurs.

Insuffisamment affranchis par suite de changement de résidence ou de vice d'adresse. — Complément de taxe à appliquer.....

Constatation de la taxe d'affranchissement sur les listes nominatives.....

Assimilation aux imprimés des affiches manuscrites ou imprimées en partie seulement.....

Imprimés non officiels expédiés en franchise. — Droit de vérification des directeurs.....

Suppression de l'impôt du timbre sur les avis imprimés, annonces, catalogues et prospectus....

Les formules de billets à ordre et de lettres de change et de voiture imprimées en partie et non encore remplies, sont soumises au tarif des imprimés.....

Imprimés originaires ou à destination des ports de Volo, Salonique, Varna, Sulina, Tulscha, Galatz, Ibraïla, Ineboli, Sinope, Samsoun, Kerassunde et Trébizonde.....

Imprimés originaires ou à destination de l'Autriche et des pays auxquels l'Autriche sert d'intermédiaire.....

Originaires ou à destination de Caïfa, Jaffa, Tscheschmeh et Tulscha. — Conditions de leur transmission par la voie de l'Autriche.....

Échangés par la voie de l'Autriche avec les habitants d'Andrinople et de Chio. — Conditions d'envoi et taxes applicables.....

Imprimés échangés par la voie de l'Autriche, entre les habitants de la France et de l'Algérie et les habitants de Candie, Rétimo, Jaffa, Caïfa, Tripoli de Syrie et la Cavale. — Taxes applicables.

De ou pour la Belgique.....

Imprimés échangés par la voie de l'Autriche, entre les habitants de la France et de l'Algérie et les habitants de Sulina et de Tulscha. — Taxes applicables.....

Originaires ou à destination de la Bavière.....

IMPRIMÉS. (Suite.)

Echangés entre les habitants de la France et de l'Algérie et les habitants de la Prusse et des pays auxquels la Prusse sert d'intermédiaire.....

Mode de confection des paquets d'imprimés expédiés en masse aux chefs-lieux des départements par l'intermédiaire des bureaux ambulants.....

Imprimés compris, au nombre de plus de cent, dans les dépêches à destination des bureaux ambulants. — Subdivision de ces objets en plusieurs liasses.....

Imprimés affranchis en numéraire destinés pour l'arrondissement rural du bureau où ils ont été déposés. — Doivent être inscrits sur le relevé n° 262.....

Les cartes-adresses imprimées peuvent être expédiées sans être placées sous bandes ou sous enveloppes.....

Imprimés de toute nature provenant ou à destination des établissements français dans l'Inde.—Taxe.

Avis divers expédiés sous forme de lettres ou sous enveloppes ouvertes, et surtaxés à tort. — Attention dont ces imprimés doivent être l'objet...

Feuilletons, articles littéraires et variétés, détachés des journaux. — Tarif sous l'application duquel rentrent ces objets.....

Observations à adresser aux expéditeurs et soins à prendre lorsque les paquets ne sont pas solidement confectionnés.....

Approvisionnement et emploi des imprimés.....

Désignation de ceux qui ne doivent être retardés dans aucun cas.....

Les timbres-postes peuvent être insérés dans les imprimés.....

Emission de timbres-postes à 1 centime pour l'affranchissement des imprimés.....

Interprétation donnée à l'article 4 de la loi du 25 juin 1856.....

Les photographies-cartes de visite sont assimilées aux cartes de visite ordinaires en ce qui concerne le mode d'envoi et la taxe de l'affranchissement...

Ces photographies ne sont pas susceptibles d'être admises au bénéfice de la taxe réduite lorsqu'elles sont à destination de l'étranger.....

Interprétation de la loi du 25 juin 1856. — Jugement de la chambre criminelle de la cour de cassation

Echange des photographies entre la France et la Grande-Bretagne.....

Emission de timbres-postes à 2 centimes pour l'affranchissement des imprimés.....

| INDICATION | | | | |
|--|-----------------------------|---|-------------|------------|
| du numéro du Bulletin. | du numéro de la circulaire. | du numéro du paragraphe de la circulaire. | de la page. | du volume. |
| 34 1er sup. | 86 | 26 à 29 | 230 et 281 | 3e |
| Echangés entre les habitants de la France et de l'Algérie et les habitants de la Prusse et des pays auxquels la Prusse sert d'intermédiaire..... | | | | |
| 37 | 96 | 4 à 6 | 400 | 3e |
| 39 | 103 | 8 | 453 | 3e |
| 40 | 106 | 5 | 486 | 3e |
| 45 | 125 | 22 à 26 | 167 | 4e |
| 46 | 128 | 5 et 6 | 197 et 198 | 4e |
| 51 | 146 | 1 et 2 | 377 et 378 | 4e |
| 52 | 153 | 1 à 3 | 417 et 418 | 4e |
| 52 | 153 | 4 à 6 | 418 | 4e |
| 54 | 162 | 8 à 12 | 75 et 76 | 5e |
| 55 | 165 | 22 à 24 | 108 à 109 | 5e |
| 57 | 172 | 7 à 10 | 207 et 208 | 5e |
| 57 | 173 | 2 | 210 | 5e |
| 62 | 188 | 1 à 5 | 387 à 389 | 5e |
| 62 | » | » | 392 | 5e |
| 65 | 198 | 4 à 6 | 7 et 8 | 6e |
| 68 | » | » | 129 | 6e |
| 70 | » | » | 228 à 231 | 6e |
| 76 | 228 | 1 à 10 | 432 à 434 | 6e |
| 89 | » | » | 14 | 8e |

IMPRIMÉS. (Suite.)

Port des circulaires, prospectus, etc. — Interprétation du mot exemplaire.....

Imprimés affranchis à prix réduit et reconnus en contravention à l'article 9 de la loi du 25 juin 1856.

— La saisie ne pourra plus en être effectuée que dans les bureaux de destination. — Signalement des contraventions par les bureaux d'origine et de passe. — Avertissement à adresser aux destinataires à l'effet de provoquer la vérification contradictoire. — Rédaction des procès-verbaux n° 697 bis.

— Pièces saisissables. — Cas exceptionnels et conditions dans lesquels les pièces saisissables pourront être remises aux destinataires. — Surveillance à exercer sur les infractions à l'article 9 de la loi du 25 juin 1856.....

Insertion de valeurs prohibées dans les imprimés. — Devra être constatée et suivie dans les mêmes formes que l'insertion de ces valeurs dans les lettres.....

Remise exceptionnelle des objets saisissables en exécution de l'article 9 de la loi du 25 juin 1856 aux destinataires. — Libellé des déclarations de versement n° 903 à établir dans ce cas par les directeurs; certificat justificatif qui doit y être joint par les inspecteurs.....

INCOMPATIBILITÉ. (Voir AGENTS des postes.)

INCONNUS. (Voir REBUTS.)

INDICATEUR des postes.

Supplément mensuel à l'Annuaire des postes, publié avec l'autorisation de l'Administration.....

Avis au public à faire insérer dans les journaux concernant cette publication.....

INSPECTION.

Relevé annuel des erreurs de tri, de taxe et de compte

Relevé supplémentaire pour les agents des bureaux composés.....

| INDICATION | | | | |
|------------------------|-----------------------------|---|-------------|-----------------|
| du numéro du Bulletin. | du numéro de la circulaire. | du numéro du paragraphe de la circulaire. | de la page. | du volume. |
| 94 | 299 | » | 246 et 247 | 8 ^e |
| 97 | 308 | 1 à 16 | 387 à 389 | 8 ^e |
| 97 | 308 | 17 à 21 | 389 et 390 | 8 ^e |
| 98 | 310 | 32 et 33 | 448 | 8 ^e |
| 35 | » | » | 345 et 346 | 3 ^e |
| 40 | » | » | 509 et 510 | 3 ^e |
| 3 | 50 | » | 59 à 62 | 1 ^{er} |
| 7 | » | » | 315 à 317 | 1 ^{er} |
| 18 | 42 | 10 | 58 et 59 | 2 ^e |
| 41 | » | » | 28 et 29 | 4 ^e |
| 52 | » | » | 433 | 4 ^e |
| 64 | » | » | 469 | 5 ^e |
| 76 | » | » | 445 | 6 ^e |
| 88 | » | » | 468 | 7 ^e |
| 3 | 50 | » | 62 | 1 ^{er} |

INSPECTION. (Suite.)

| INDICATION | | | | | |
|---|---------------------------|--------------------------------|---|----------------|------------|
| | du numéro du Bulletin. | du numéro de la circulaire. | du numéro du paragraphe de la circulaire. | de la page. | du volume. |
| Feuilles de personnel n° 355, destinées à re-tracer l'ensemble des services des agents ou sous-agents | 3 | 50 | » | 62 et 63 | 1er |
| Suite à donner aux arrêtés de vérification | 3 | » | » | 75 | 1er |
| Relevés des droits de poste recouverts dans les affaires de justice criminelle..... | 3 | 51 | » | 68 à 69 | 1er |
| Informations à prendre sur les candidats pour les emplois à la nomination des préfets, et sur les personnes à charger de l'intérim de ces emplois... | 4 | 53 | » | 124 et 125 | 1er |
| Compte ouvert aux agents impliqués dans les affaires de réclamations de lettres non retrouvées et devant renfermer des valeurs | 4 | 54 | » | 154 et 155 | 1er |
| Présence des inspecteurs aux débats judiciaires.. | 4 | 54 | » | 155 et 156 | 1er |
| Décompte des émoluments de toute nature re-cus pendant les six dernières années d'activité des sous-agents..... | 4 | 56 | » | 161 et 162 | 1er |
| Rapports généraux de tournée de 1855. — An-notation du refus des lettres par les destinataires.. | 5 | 60 | » | 232 et 233 | 1er |
| Arrêtés concernant la transmission des dossiers individuels et des feuilles de personnel n° 355.... | 5 | » | » | 241 à 243 | 1er |
| Translation du siège de l'inspection du départe-ment de la Loire..... | 5 | » | » | 248 | 1er |
| Feuilles de personnel n° 355, concernant les agents appelés des départements au service d'ex-ploitation à Paris. — Doivent être établies en double | 7 | 68 | » | 319 et 320 | 1er |
| Dossiers et feuilles de personnel n° 355, à transmettre par les inspecteurs départementaux ou par les inspecteurs spéciaux des bureaux ambu-lants à l'inspecteur principal du service d'explo-itation, et <i>vice versa</i> | 8 | 1 | 7 | 345 | 1er |
| Relevé du nombre des billets d'avertissements en conciliation à fournir par les inspecteurs aux procureurs impériaux..... | 8 | 1 | 6 à 11 | 344 et 345 | 1er |
| Avis à donner à l'Administration du montant total des droits de poste perçus, par trimestre, dans les affaires de justice criminelle | 8 | 5 | 6 | 360 | 1er |
| Produits sans contrôle réalisés en 1855. — Ap-préciation. — Tableaux à fournir..... | 8 | 5 | 11 | 361 | 1er |
| Rappel aux dispositions de la lettre spéciale n° 10 (bureau de la vérification des produits)..... | 8 | 63 | » | 276 à 278 | 1er |
| Vérification du compte n° 12 <i>sexies</i> | 8 | 6 | 1 à 5 | 362 à 365 | 1er |
| Tournée d'inspection de 1856. — Coïncidence de l'ouverture de cette tournée avec la publication de la nouvelle Instruction générale | 8 | 63 | » | 279 et 280 | 1er |
| Caractère et but des tournées d'inspection..... | 8 | 6 | 7 | 365 et 366 | 1er |
| Rapports des inspecteurs avec les agents placés sous leurs ordres..... | 8 | 6 | 8 | 366 | 1er |
| Revue des travaux de l'Administration depuis l'ouverture de la tournée de 1855..... | 8 | 67 | » | 301 à 318 | 1er |
| | 8 | 8 | 1 à 3 | 373 et 374 | 1er |
| | 8 | 8 | 4 et 5 | 374 et 375 | 1er |
| | 8 | 8 | 6 à 17 | 375 à 378 | 1er |
| | 8 | 8 | 18 à 20 | 379 à 382 | 1er |

INSPECTION. (Suite.)

| INDICATION | | | | | |
|--|---------------------------|--------------------------------|---|----------------|-----------------|
| | du numéro du Bulletin. | du numéro de la circulaire. | du numéro du paragraphe de la circulaire. | de la page. | du volume. |
| Rapports des inspecteurs avec les autorités et avec le public..... | 8 | 8 | 21 | 382 et 383 | 1 ^{er} |
| Observations sur l'emploi des formules nos 925 et 1054..... | 8 | 8 | 22 à 25 | 383 et 384 | 1 ^{er} |
| Vérification du matériel et des archives des bureaux..... | 8 | 8 | 26 à 29 | 384 | 1 ^{er} |
| Annotation du refus des lettres par les destinataires..... | 5 | 60 | » | 232 et 233 | 1 ^{er} |
| Réclamations relatives à des pertes de lettres... | 8 | 8 | 30 | 384 et 385 | 1 ^{er} |
| Travaux préparatoires à l'expédition des dépêches. | 8 | 8 | 31 à 35 | 385 à 387 | 1 ^{er} |
| Envoi des imprimés nécessaires pour la tournée de 1856..... | 8 | 8 | 36 à 43 | 387 à 389 | 1 ^{er} |
| Notes à fournir, par la voie des états n° 459 bis, | 8 | 8 | 44 | 390 | 1 ^{er} |
| sur les agents et sous-agents attachés à l'inspection.) | 7 | 68 | » | 320 | 1 ^{er} |
| Moyenne des erreurs de tri, de compte et de | 8 | 9 | 6 | 392 et 393 | 1 ^{er} |
| taxe à faire établir sur les états n° 459 bis..... | 7 | 68 | » | 320 et 321 | 1 ^{er} |
| Suite à donner aux vérifications de l'inspection | 8 | 9 | 7 | 393 | 1 ^{er} |
| générale des finances..... | 8 | 10 | 6 à 9 | 398 et 399 | 1 ^{er} |
| Vente des registres et formules périmés..... | 9 | 11 | 1 à 10 | 411 à 414 | 1 ^{er} |
| Rapports mensuels n° 618. — Expédition à con- | 9 | 11 | 21 | 418 | 1 ^{er} |
| server par les inspecteurs..... | 9 | 11 | 22 | 418 | 1 ^{er} |
| Les bureaux de distribution appartiennent à la ju- | 9 | 11 | 22 | 418 | 1 ^{er} |
| ridiction des inspecteurs qui mandatent le traitement. | 9 | 11 | 22 | 418 | 1 ^{er} |
| Propositions concernant les facteurs aptes à | 10 | 14 | 1 à 5 | 450 | 1 ^{er} |
| concourir pour la haute paye. — Formation d'un | 22 | 55 | 6 et 7 | 253 | 2 ^e |
| tableau spécial pour l'inscription annuelle de ces | 22 | 55 | 6 et 7 | 253 | 2 ^e |
| facteurs..... | 22 | 55 | 6 et 7 | 253 | 2 ^e |
| Délégation abusive aux commis d'inspection du | 10 | 15 | 5 | 453 et 454 | 1 ^{er} |
| soin de répondre aux observations des comptables | 10 | 15 | 5 | 453 et 454 | 1 ^{er} |
| sur les arrêtés de vérification..... | 10 | 15 | 5 | 453 et 454 | 1 ^{er} |
| Propositions de pensions. — Certificats de mé- | 13 | 24 | 1 à 3 | 555 et 556 | 1 ^{er} |
| decin à produire à l'appui..... | 13 | 24 | 1 à 3 | 555 et 556 | 1 ^{er} |
| Dernière limite pour la transmission des de- | 14 | 30 | 24 à 29 | 595 et 596 | 1 ^{er} |
| mandes d'abonnement au Bulletin mensuel ou de | 14 | 30 | 24 à 29 | 595 et 596 | 1 ^{er} |
| la déclaration négative..... | 14 | 30 | 24 à 29 | 595 et 596 | 1 ^{er} |
| Participation des agents du service de l'inspec- | 16 | 37 | 17 et 19 | 691 et 692 | 1 ^{er} |
| tion aux travaux du bureau de leur résidence, à | 16 | 37 | 17 et 19 | 691 et 692 | 1 ^{er} |
| l'époque du renouvellement de l'année..... | 16 | 37 | 17 et 19 | 691 et 692 | 1 ^{er} |
| Rapports généraux de la tournée de 1856. — | 18 | 42 | 9 | 57 et 58 | 2 ^e |
| Retard dans l'envoi de ces documents..... | 18 | 42 | 9 | 57 et 58 | 2 ^e |
| Suite à donner aux procès-verbaux dressés à | 18 | 43 | 1 | 62 | 2 ^e |
| l'occasion de lettres ou notes insérées en fraude | 18 | 43 | 1 | 62 | 2 ^e |
| dans les paquets d'imprimés, d'échantillons et de | 18 | 43 | 1 | 62 | 2 ^e |
| papiers d'affaires..... | 18 | 43 | 1 | 62 | 2 ^e |
| Produits et non-valeurs constatés en 1856. — Ap- | 18 | 44 | 1 à 9 | 64 à 69 | 2 ^e |
| préciation. — Tableau et notes à fournir..... | 18 | 44 | 1 à 9 | 64 à 69 | 2 ^e |

INSPECTION. (Suite.)

| INDICATION | | | | | |
|---|---------------------------|-------------------------------|---|----------------|----------------|
| | du numéro du Bulletin. | du numéro de la circulaire | du numéro du paragraphe de la circulaire. | de la page. | du volume. |
| <i>Tournée d'inspection de 1857. — Ouverture et durée de la tournée. — Règles à observer.....</i> | 19 | 46 | 1 et 2 | 97 et 98 | 2 ^e |
| <i>Délégation à donner par les inspecteurs, pendant leur absence, aux agents de leur service.....</i> | 19 | 46 | 3 | 98 | 2 ^e |
| <i>Tournées du brigadier-facteur à faire coïncider avec celles de l'inspecteur.....</i> | 19 | 46 | 4 | 98 et 99 | 2 ^e |
| <i>Quantité et liquidation de l'indemnité accordée aux inspecteurs pour frais de tournée.....</i> | 19 | 46 | 5 | 99 | 2 ^e |
| <i>Formules imprimées à l'usage de la tournée d'inspection. — Délais dans lesquels ces documents doivent être envoyés à l'Administration. — Rapport général qui doit clore les opérations.....</i> | 19 | 46 | 6 et 7 | 99 et 100 | 2 ^e |
| <i>Revue des actes de l'Administration depuis l'ouverture de la tournée de 1856.....</i> | 19 | 46 | 8 à 23 | 100 à 105 | 2 ^e |
| <i>Résultats généraux de la tournée de 1856. — Travaux préparatoires à la confection et à l'expédition des dépêches.....</i> | 19 | 46 | 25 | 106 | 2 ^e |
| <i>Situation des caisses. — Approvisionnement de timbres-postes.....</i> | 19 | 46 | 26 | 106 et 107 | 2 ^e |
| <i>Examen oral.....</i> | 19 | 46 | 27 | 107 et 108 | 2 ^e |
| <i>Affiche n° 178 ter. — Avis intéressant le public à faire insérer dans les journaux.....</i> | 19 | 46 | 28 | 108 et 109 | 2 ^e |
| <i>Matériel et archives.....</i> | 19 | 46 | 29 | 109 | 2 ^e |
| <i>Tenue du registre destiné à recueillir l'empreinte des timbres. — Usage des timbres P. P., P. F. et P. D.</i> | 19 | 46 | 30 | 109 et 110 | 2 ^e |
| <i>Confection des dépêches. — Facilités à procurer aux directeurs pour s'approvisionner de cire, de ficelle et de papier de bonne qualité. — Fermeture des sacs à dépêches. — Boîtes aux lettres.....</i> | 19 | 46 | 31 | 110 à 112 | 2 ^e |
| <i>Tenue du registre d'expédition et de réception des dépêches. — Surveillance à exercer sur le service du transport des dépêches.....</i> | 19 | 46 | 32 | 112 | 2 ^e |
| <i>Prescriptions relatives aux sacs à dépêches.....</i> | 19 | 46 | 33 | 112 | 2 ^e |
| <i>Registre de la répartition des taxes. — Relevé n° 688 ter.....</i> | 19 | 46 | 34 | 112 et 113 | 2 ^e |
| <i>Constatacion par les destinataires, au dos des lettres refusées, de la cause de la non-distribution.</i> | 19 | 46 | 35 | 113 | 2 ^e |
| <i>Lettres réexpédiées irrégulièrement d'un bureau sur un autre.....</i> | 19 | 46 | 36 | 114 | 2 ^e |
| <i>Vérifications spéciales à faire dans les bureaux où les rebuts dépassent la proportion normale et où les produits de la correspondance locale paraissent en souffrance.....</i> | 19 | 46 | 37 | 114 et 115 | 2 ^e |
| <i>Accusés de réception des bureaux français aux envois de l'étranger.....</i> | 19 | 46 | 38 | 115 | 2 ^e |
| <i>Annotation de l'Instruction générale.....</i> | 19 | 46 | 39 | 113 et 116 | 2 ^e |
| <i>Reliure des seize premiers numéros du Bulletin mensuel.....</i> | 19 | 46 | 40 | 116 | 2 ^e |

INSPECTION. (Suite.)

Coincidence de la vérification mensuelle avec la vérification annuelle du bureau comptable.....

Mandats d'articles d'argent dressés irrégulièrement.....

Approvisionnement des formules imprimées à l'usage du service. — Registres périmés. — Renvoi des sacs à dépêches. — Colliers-serrures de l'ancien et du nouveau modèle. — Portefeuilles et porte-manteaux d'estafette.....

Recommandations générales. — Vérifications de l'inspection générale des finances.....

Rapports des inspecteurs avec les fonctionnaires, les habitants notables et les agents de toute classe placés dans leur circonscription.....

Communication à faire aux agents, touchant la manière dont ils ont accompli les travaux préparatoires à l'expédition des dépêches.....

Mode d'établissement du nombre moyen des objets manipulés par chaque agent.....

Relevé mensuel, à fournir à l'Administration, des détaxes opérées sur les dépêches non contre-signées adressées aux fonctionnaires.....

Surveillance à exercer sur le service et le personnel des bureaux ambulants.....

Renseignements à fournir sur les agents présentés pour remplir les fonctions d'aide dans les bureaux simples.....

Relevés mensuels des bureaux qui négligent de constater par un parafe la vérification des dépêches contre-signées. — Suite à donner à ces relevés ...

Relevé général du nombre des objets manipulés.

Surveillance à exercer pour prévenir les circulations irrégulières dans les bureaux ambulants

Relevés mensuels à fournir par les inspecteurs, des erreurs de tri, de compte et de taxe commises par les bureaux ambulants.....

Examen par les inspecteurs des comptes nos 662 et 50.....

Produits et non-valeurs constatés par les directeurs. — Appréciation. — Tableaux et notes à fournir sur les directeurs.....

Préposés des postes aux gares. — Font partie du personnel du service départemental, et sont soumis à l'autorité supérieure, à la surveillance et aux vérifications des inspecteurs départementaux.....

| INDICATION | | | | |
|------------------------|-----------------------------|---|-------------|----------------|
| du numéro du Bulletin. | du numéro de la circulaire. | du numéro du paragraphe de la circulaire. | de la page. | du volume. |
| 19 | 46 | 41 | 116 et 117 | 2 ^e |
| 19 | 46 | 42 | 117 | 2 ^e |
| 19 | 46 | 43 | 117 et 118 | 2 ^e |
| 19 | 46 | 44 | 118 et 119 | 2 ^e |
| 19 | 46 | 45 | 119 et 120 | 2 ^e |
| 20 | 50 | 29 et 30 | 171 et 172 | 2 ^e |
| 32 | 80 | 22 | 169 | 3 ^e |
| 20 | 50 | 34 | 175 | 2 ^e |
| 34 | 87 | 17 et 18 | 298 à 300 | 3 ^e |
| 2 ^e sup. | | | | |
| 20 | 51 | 7 et 8 | 179 et 180 | 2 ^e |
| 22 | 54 | 1 à 5 | 245 à 247 | 2 ^e |
| 23 | 56 | 1 à 6 | 276 et 277 | 2 ^e |
| 29 | " | " | 13 et 14 | 3 ^e |
| 23 | 56 | 9 à 11 | 278 et 279 | 2 ^e |
| 23 | 57 | 29 | 292 et 293 | 2 ^e |
| 24 | " | " | 342 | 2 ^e |
| 43 | 114 | 14 | 77 | 4 ^e |
| 25 | 62 | 1 à 5 | 358 et 359 | 2 ^e |
| 26 | 66 | 4 à 10 | 390 à 393 | 2 ^e |
| 27 | 69 | 7 à 9 | 428 à 430 | 2 ^e |
| 30 | 76 | " | 60 à 63 | 3 ^e |
| 44 | 121 | 1 à 10 | 124 à 127 | 4 ^e |
| 31 | 78 | 20 à 22 | 114 et 115 | 3 ^e |
| sup. | | | | |

INSPECTION. (Suite.)

Tournée d'inspection de 1858. — Ouverture et durée de la tournée. — Règles générales à observer. — Liquidation de l'indemnité accordée pour frais de tournée

Formules imprimées à l'usage de la tournée d'inspection.....

Recommandations générales pour la tournée de 1858. — Situation de la caisse.....

Examen oral.....

Ecritures et comptabilité.....

Articles d'argent

Matériel

Travaux préparatoires à l'expédition des dépêches

Expédition et transport des dépêches.....

Réception des dépêches et travaux préparatoires à la distribution des correspondances.....

Service du guichet.....

Distribution à domicile.....

Service rural.....

Non-valeurs

Produits et non-valeurs sans contrôle.....

Timbres-postes.....

Sécurité des correspondances.....

Renseignements particuliers sur les agents de tout grade.....

Résumé.....

Envoi de pièces à l'Administration. — Bureau sous le timbre duquel les inspecteurs doivent transmettre les pièces se rattachant à des affaires de manque ou de perte de dépêches.....

| INDICATION | | | | |
|------------------------|-----------------------------|---|-------------|----------------|
| du numéro du Bulletin. | du numéro de la circulaire. | du numéro du paragraphe de la circulaire. | de la page. | du volume. |
| 31 sup. | 79 | 1 à 4 | 117 et 118 | 3 ^e |
| 31 sup. | 79 | 5 à 10 | 118 à 121 | 3 ^e |
| 31 sup. | 79 | 11 à 15 | 121 à 123 | 3 ^e |
| 31 sup. | 79 | 16 à 19 | 123 et 124 | 3 ^e |
| 31 sup. | 79 | 20 | 124 et 125 | 3 ^e |
| 31 sup. | 79 | 21 à 26 | 125 à 128 | 3 ^e |
| 31 sup. | 79 | 27 à 40 | 128 à 132 | 3 ^e |
| 31 sup. | 79 | 41 à 46 | 132 et 133 | 3 ^e |
| 31 sup. | 79 | 47 | 133 et 134 | 3 ^e |
| 31 sup. | 79 | 48 à 51 | 134 | 3 ^e |
| 31 sup. | 79 | 52 et 53 | 135 | 3 ^e |
| 31 sup. | 79 | 54 | 135 | 3 ^e |
| 31 sup. | 79 | 55 et 56 | 136 | 3 ^e |
| 31 sup. | 79 | 57 à 59 | 136 à 138 | 3 ^e |
| 31 sup. | 79 | 60 et 61 | 138 et 139 | 3 ^e |
| 31 sup. | 79 | 62 à 68 | 139 et 140 | 3 ^e |
| 31 sup. | 79 | 69 à 71 | 141 | 3 ^e |
| 31 sup. | 79 | 72 à 74 | 142 et 143 | 3 ^e |
| 31 sup. | 79 | 75 à 78 | 143 à 145 | 3 ^e |
| 37 | 96 | 12 et 13 | 401 et 402 | 3 ^e |

INSPECTION. (Suite.)

| INDICATION | | | | |
|--|--------------------------------|---|----------------|----------------|
| du numéro du Bulletin. | du numéro de la circulaire. | du numéro du paragraphe de la circulaire. | de la page. | du volume. |
| 33 | 84 | 1 à 9 | 435 et 436 | 3 ^e |
| 38 | 101 | 13 à 15 | 214 à 222 | 3 ^e |
| Attribution aux inspecteurs départementaux de la vérification sommaire des comptes d'articles d'argent. — Recommandations à ce sujet..... | | | | |
| Les inspecteurs doivent dresser des états n° 80 <i>quater</i> , lors même qu'il n'a été pris ni retenu aucuns fonds de subvention dans leur département. | | | | |
| 38 | 101 | 7 et 8 | 433 | 3 ^e |
| Renseignements à fournir par les chefs de service à l'appui des demandes de congé formées par leurs subordonnés..... | | | | |
| 38 | 99 | 10 | 427 et 428 | 3 ^e |
| Mention à faire sur les mandats des agents des motifs des retenues exercées pour omissions d'annulation de timbres-postes..... | | | | |
| 39 | 104 | 13 à 16 | 463 et 464 | 3 ^e |
| Relevé annuel à fournir, par les inspecteurs, des journaux et autres publications qui ont reproduit les notions postales..... | | | | |
| 39 | » | » | 469 | 3 ^e |
| Contrôle à exercer, par les inspecteurs, sur les opérations effectuées par les directeurs comptables relativement aux chiffres-taxes. — Tenue d'un double du compte n° 66..... | | | | |
| 40 | 106 | 24 | 490 | 3 ^e |
| Registre n° 67 <i>bis</i> à tenir par les inspecteurs, et destiné à récapituler le montant des chiffres-taxes émis par les directeurs..... | | | | |
| 40 | 106 | 38 | 493 | 3 ^e |
| Etablissement, par les inspecteurs, d'une situation mensuelle de l'approvisionnement des chiffres-taxes de tous les directeurs de leur département. — Annexion de ce document au livre-minute des arrêtés de vérification..... | | | | |
| 40 | 106 | 43 | 493 et 494 | 3 ^e |
| Envoi à l'Administration (bureau du matériel) d'une des expéditions de la situation mensuelle n° 69..... | | | | |
| 40 | 108 | 13 | 498 | 3 ^e |
| Vérification du service des bureaux ambulants. — Forme sous laquelle il doit être rendu compte de cette vérification..... | | | | |
| 42 | 112 | 1 à 3 | 47 | 4 ^e |
| Contrôle à exercer mensuellement, par l'inspecteur, sur le nombre des erreurs consignées à la 4 ^e page de la copie n° 352..... | | | | |
| 42 | 112 | 13 | 50 | 4 ^e |
| Relevé trimestriel à fournir, par les inspecteurs, des affaires de réclamations de lettres ayant impliqué les agents de leurs départements..... | | | | |
| 43 | 114 | 4 à 13 | 75 à 77 | 4 ^e |
| Conservation, par les inspecteurs, des relevés du nombre des objets manipulés..... | | | | |
| 43 | 114 | 15 | 77 | 4 ^e |
| <i>Tournée d'inspection de 1859.</i> — Ouverture et durée des opérations. — Modifications des formules employées en cours de tournée. — Règles à observer dans les vérifications des diverses parties du service..... | | | | |
| 43 | 115 | 1 à 12 | 78 à 81 | 4 ^e |
| 43 | 115 | 13 et 14 | 81 | 4 ^e |
| 43 | 115 | 15 à 18 | 81 et 82 | 4 ^e |
| 43 | 115 | 19 à 24 | 82 à 84 | 4 ^e |
| Examen oral..... | | | | |
| Articles d'argent..... | | | | |
| Matériel..... | | | | |

INSPECTION. (Suite.)

| | INDICATION | | | | |
|---|---------------------------|--------------------------------|---|----------------|----------------|
| | du numéro du Bulletin. | du numéro de la circulaire. | du numéro du paragraphe de la circulaire. | de la page. | du volume. |
| Travaux préparatoires à l'expédition des dépêches..... | 43 | 115 | 28 à 29 | 84 et 85 | 4 ^e |
| Expédition et transport des dépêches..... | 43 | 115 | 30 | 85 et 86 | 4 ^e |
| Réception des dépêches et travaux préparatoires à la distribution..... | 43 | 115 | 31 à 33 | 86 et 87 | 4 ^e |
| Service du guichet..... | 43 | 115 | 34 et 35 | 87 | 4 ^e |
| Distribution à domicile..... | 43 | 115 | 36 à 39 | 87 et 88 | 4 ^e |
| Non-valeurs..... | 43 | 115 | 40 | 88 | 4 ^e |
| Produits et non-valeurs sans contrôle..... | 43 | 115 | 41 et 42 | 88 et 89 | 4 ^e |
| Timbres-postes..... | 43 | 115 | 43 et 44 | 89 | 4 ^e |
| Chiffres-taxes..... | 43 | 115 | 45 à 48 | 90 | 4 ^e |
| Sécurité des correspondances..... | 43 | 115 | 49 et 50 | 90 et 91 | 4 ^e |
| Recommandations générales..... | 43 | 115 | 51 à 56 | 91 et 92 | 4 ^e |
| Registre n° 86 à tenir par les inspecteurs, concernant le service des courriers d'entreprise..... | 46 | 133 | 17 | 217 | 4 ^e |
| Certificat n° 128 du produit du droit des valeurs déclarées et des valeurs cotées à fournir par l'inspecteur au directeur comptable..... | 47 | 135 | 77 | 261 | 4 ^e |
| Registre n° 129 à tenir par les inspecteurs du montant des déclarations et estimations de valeurs et des droits perçus..... | 47 | 135 | 78 | 261 | 4 ^e |
| Certificat n° 129 bis à transmettre, le 25 de chaque mois, par les inspecteurs, à l'Administration (1 ^{re} division, 4 ^e bureau)..... | 47 | 135 | 82 | 262 | 4 ^e |
| Forme à donner aux enquêtes suivies au sujet des irrégularités constatées dans les états n° 220.. | 50 | 144 | 6 à 8 | 355 et 356 | 4 ^e |
| Rapports n° 618 et états n° 459 bis. — Ces documents doivent être transmis à l'Administration tous les trois mois..... | 52 | 154 | 2 à 10 | 419 à 422 | 4 ^e |
| Procès-verbaux n° 1047. — Les conclusions des inspecteurs doivent être consignées sur ces documents..... | 52 | 154 | 11 et 12 | 422 | 4 ^e |
| Avertissements à adresser directement par les inspecteurs aux agents placés sous leur surveillance..... | 52 | 154 | 13 à 15 | 422 et 423 | 4 ^e |
| Les procès-verbaux n° 1047 destinés aux inspecteurs doivent être expédiés sous bande..... | 54 | 162 | 1 à 3 | 73 et 74 | 5 ^e |
| <i>Tournée d'inspection de 1860. — Ouverture des opérations. — Introduction.....</i> | 55 | 165 | 1 à 3 | 103 et 104 | 5 ^e |
| Situation de caisse..... | 55 | 165 | 4 et 5 | 104 | 5 ^e |
| Examen oral..... | 55 | 165 | 6 à 10 | 104 et 105 | 5 ^e |
| Articles d'argent..... | 55 | 165 | 11 à 15 | 105 à 107 | 5 ^e |
| Logement, matériel, approvisionnement et emploi des imprimés..... | 55 | 165 | 16 à 24 | 107 à 109 | 5 ^e |
| Travaux préparatoires à l'expédition des dépêches..... | 55 | 165 | 25 à 27 | 109 et 110 | 5 ^e |
| Expédition et transport des dépêches..... | 55 | 165 | 28 et 29 | 110 et 111 | 5 ^e |
| Réception des dépêches et travaux préparatoires à la distribution des correspondances..... | 55 | 165 | 30 à 32 | 111 et 112 | 5 ^e |

INSPECTION. (Suite.)

| INDICATION | | | | | |
|--|----------------------------|--------------------------------|---|--|--|
| | du numéro du Bulletin. | du numéro de la circulaire. | du numéro du paragraphe de la circulaire. | de la page. | du volume. |
| Service du guichet..... | 55 | 165 | 33 à 36 | 112 et 113 | 5 ^e |
| Distribution à domicile..... | 55 | 165 | 37 à 39 | 113 | 5 ^e |
| Service rural..... | 55 | 165 | 40 | 114 | 5 ^e |
| Non-valeurs..... | 55 | 165 | 41 et 42 | 114 et 115 | 5 ^e |
| Produits et non-valeurs sans contrôle..... | 55 | 165 | 43 à 46 | 115 | 5 ^e |
| Timbres-postes..... | 55 | 165 | 47 à 52 | 115 et 116 | 5 ^e |
| Chiffres-taxes..... | 55 | 165 | 53 | 116 | 5 ^e |
| Sécurité des correspondances..... | 55 | 165 | 54 et 55 | 117 | 5 ^e |
| Renseignements particuliers sur les agents de tous grades..... | 55 | 165 | 56 | 117 | |
| Observations générales..... | 55 | 165 | 57 à 60 | 117 et 118 | 5 ^e |
| Enquête annuelle destinée à faire apprécier les déclarations des comptables en ce qui concerne les produits et les non-valeurs sans contrôle. — For- mule. — Moyenne. — Proportion..... | 56 70 | 170 215 | 1 à 11 1 à 8 | 163 à 166 210 à 212 | 5 ^e 6 ^e |
| Relevés trimestriels des avertissements adressés par les inspecteurs aux agents de leur circonscrip- tion. — Etats trimestriels n° 459 bis de la situation du service dans les bureaux composés. — Rédaction et envoi de ces documents à l'Administration. — Modèle d'état..... | 58 67 70 73 76 | » » » » » | » » » » » | 250 et 251 80 212 309 444 et 445 | 5 ^e 6 ^e 6 ^e 6 ^e 6 ^e |
| Congés accordés aux agents pour se rendre à l'étranger. — L'inspecteur en informe le préfet du département. — Lorsqu'un inspecteur obtient un congé, il doit en informer le préfet de son dépar- tement..... | 60 | 182 | 1 à 4 | 318 et 319 | 5 ^e |
| Les inspecteurs de l'Algérie procèdent à la véri- fication sommaire des comptes spéciaux des articles d'argent..... | 60 | 183 | 3 | 320 et 321 | 5 ^e |
| Statistique de la manipulation. — Relevé du nombre des objets manipulés dans chaque bureau..... | 60 67 | » » | » » | 322 et 323 80 | 5 ^e 6 ^e |
| Les préposés des postes dans les gares et leurs aides sont astreints à la prestation du serment.... | 61 | 186 | 1 à 4 | 358 et 359 | 5 ^e |
| Les inspecteurs s'assurent que les agents des bu- reaux sédentaires ont fait une étude approfondie des états nos 509, 509 bis, 509 ter, etc..... | 62 | » | » | 394 | 5 ^e |
| Les inspecteurs surveillent la confection des bulletins n° 50 bis, et renvoient aux directeurs les paquets contenant des bulletins irréguliers..... | 63 | 192 | 2 | 425 | 5 ^e |
| Étude et développement des instructions fournies par les formules n° 509..... | 64 | 193 | 1 à 8 | 449 et 450 | 5 ^e |
| Documents à fournir en janvier par les inspec- teurs..... | 65 | » | » | 16 | 6 ^e |
| Tournée d'inspection de 1861. — Ouverture des opérations. — Introduction..... | 67 | 204 | 1 et 2 | 64 | 6 ^e |
| Situation de caisse..... | 67 | 204 | 3 et 4 | 64 et 65 | 6 ^e |
| Examen oral..... | 67 | 204 | 5 et 6 | 65 | 6 ^e |
| Écritures et comptabilité..... | 67 | 204 | 7 et 8 | 65 et 66 | 6 ^e |
| Articles d'argent..... | 67 | 204 | 9 et 10 | 66 à 68 | 6 ^e |

INSPECTION. (Suite.)

| | INDICATION | | | |
|--|---------------------------|--------------------------------|---|----------------------------------|
| | du numéro du Bulletin. | du numéro de la circulaire. | du numéro du paragraphe de la circulaire. | de la page. du volume. |
| Logement, matériel, approvisionnement et emploi des imprimés..... | 67 | 204 | 11 à 18 | 68 et 69 6 ^e |
| Travaux préparatoires à l'expédition des dé- pêches..... | 67 | 204 | 19 à 24 | 69 6 ^e |
| Expédition et transport des dépêches..... | 67 | 204 | 25 et 26 | 70 6 ^e |
| Réception des dépêches et travaux préparatoires à la distribution des correspondances..... | 67 | 204 | 27 | 70 et 71 6 ^e |
| Service du guichet..... | 67 | 204 | 28 à 31 | 71 6 ^e |
| Distribution à domicile..... | 67 | 204 | 32 | 71 et 72 6 ^e |
| Service rural..... | 67 | 204 | 33 et 34 | 72 6 ^e |
| Non-valeurs..... | 67 | 204 | 35 et 36 | 72 6 ^e |
| Produits et non-valeurs sans contrôle..... | 67 | 204 | 37 | 72 et 73 6 ^e |
| Timbres-postes..... | 67 | 204 | 38 à 41 | 73 et 74 6 ^e |
| Chiffres-taxes..... | 67 | 204 | 42 à 44 | 75 6 ^e |
| Sécurité des correspondances..... | 67 | 204 | 45 | 75 6 ^e |
| Renseignements particuliers sur les agents de tous grades..... | 67 | 204 | 46 | 76 6 ^e |
| Observations générales..... | 67 | 204 | 47 à 49 | 76 et 77 6 ^e |
| Information à diriger contre les directeurs des bureaux simples dont les travaux préparatoires à l'expédition des dépêches en 1860 ont présenté de mauvais résultats..... | 68 | » | » | 129 à 131 6 ^e |
| La surveillance des services par entreprise exé- cutés dans plusieurs départements à la fois appar- tient également à tous les inspecteurs de ces dé- partements..... | 69 | 210 | » | 169 6 ^e |
| Essai de classement des demandes de nouveaux établissements de poste..... | 69 | » | » | 185 6 ^e |
| Clôture des opérations de tournée pour 1861. — Envoi des derniers procès-verbaux n° 390..... | 76 | » | » | 444 6 ^e |
| Tournée d'inspection de 1862. — Ouverture des opérations..... | 79 | 247 | 1 et 2 | 144 et 145 7 ^e |
| Situation de caisse..... | sup. 79 | 247 | 3 | 145 7 ^e |
| Examen oral..... | sup. 79 | 247 | 4 et 5 | 145 7 ^e |
| Ecritures et comptabilité..... | sup. 79 | 247 | 6 | 146 7 ^e |
| Articles d'argent..... | sup. 79 | 247 | 7 à 10 | 146 à 148 7 ^e |
| Logement, matériel, approvisionnement des im- primés..... | 79 | 247 | 11 à 14 | 148 et 149 7 ^e |
| Travaux préparatoires à l'expédition des dépêches. | sup. 79 | 247 | 15 et 16 | 149 7 ^e |
| Expédition et transport des dépêches..... | sup. 79 | 247 | 17 et 18 | 149 et 150 7 ^e |

INSPECTION. (Suite.)

| INDICATION | | | | | |
|--|---------------------------|--------------------------------|---|----------------|----------------|
| | du numéro du Bulletin. | du numéro de la circulaire. | du numéro du paragraphe de la circulaire. | de la page. | du volume. |
| Réception des dépêches et travaux préparatoires à la distribution des correspondances | 79 | 247 | 19 à 21 | 150 | 7 ^e |
| Service du guichet..... | 79 sup. | 247 | 22 et 23 | 150 et 151 | 7 ^e |
| Distribution à domicile | 79 sup. | 247 | 24 et 25 | 151 | 7 ^e |
| Service rural..... | 79 sup. | 247 | 26 et 27 | 151 | 7 ^e |
| Non-valeurs..... | 79 sup. | 247 | 28 et 29 | 152 | 7 ^e |
| Produits et non-valeurs sans contrôle..... | 79 sup. | 247 | 30 | 152 | 7 ^e |
| Timbres-postes..... | 79 sup. | 247 | 31 et 32 | 152 et 153 | 7 ^e |
| Chiffres-taxes..... | 79 sup. | 247 | 33 | 153 | 7 ^e |
| Sécurité des correspondances..... | 79 sup. | 247 | 34 | 153 | 7 ^e |
| Renseignements particuliers..... | 79 sup. | 247 | 35 | 153 et 154 | 7 ^e |
| Observations générales..... | 79 sup. | 247 | 36 et 37 | 154 et 155 | 7 ^e |
| Documents à fournir en avril par les inspecteurs. | 79 sup. | » | » | 156 | 7 ^e |
| Supplément aux instructions de la tournée d'inspection de 1862. — Sécurité des correspondances. — Escorte des dépêches pendant la nuit dans le trajet des bureaux de poste aux gares..... | 80 | 248 | 1 | 170 et 171 | 7 ^e |
| Rebuts | 80 | 248 | 2 | 171 et 172 | 7 ^e |
| Enquête annuelle destinée à faire apprécier les déclarations des comptables en ce qui concerne les produits et les non-valeurs sans contrôle. — Formule. — Moyenne. — Proportion..... | 81 | 251 | 1 à 8 | 194 à 196 | 7 ^e |
| Procès-verbaux n ^{os} 852-904-1125 <i>ter</i> . — Les explications des agents et les conclusions des chefs de service seront consignées sur ces documents. | 82 | 253 | 1 à 3 | 225 et 226 | 7 ^e |
| Les inspecteurs doivent se tenir constamment approvisionnés des imprimés relatifs aux installations des directeurs et des distributeurs..... | 82 | 253 | 6 | 227 | 7 ^e |
| Documents à fournir en juillet par les inspecteurs..... | 82 | » | » | 229 | 7 ^e |
| Les procès-verbaux n ^{os} 390 et 390 <i>ter</i> doivent indiquer les emplois successivement occupés par les agents, la date de leur entrée en fonctions dans chaque emploi et le lieu où cet emploi a été exercé. | 83 | » | » | 265 et 266 | 7 ^e |
| Observations au sujet des attributions et des devoirs des inspecteurs des postes dans les départements..... | 84 | 263 | » | 286 à 288 | 7 ^e |

INSPECTION. (Suite.)

Feuille de personnel n° 355. — Ce document doit indiquer la date d'entrée en fonctions des agents dans chacun des emplois qu'ils ont successivement occupés.....

Envoi aux directeurs par l'intermédiaire des inspecteurs du bordereau n° 80 des demandes de fonds de subventions.....

Notification de deux arrêtés ministériels portant nomination de nouveaux inspecteurs et mutations dans plusieurs inspections départementales.....

Documents à fournir en octobre par les inspecteurs.....

Envoi à l'Administration par les inspecteurs des certificats nos 128 et 129 bis relatifs à la comptabilité du droit perçu pour le transport des valeurs déclarées et des valeurs cotées.....

Attributions des chefs de service. — Interprétation de la circulaire n° 263.....

Mise à la retraite d'un inspecteur départemental. — Décision du ministre prise à la suite de graves désordres constatés par l'inspection générale des finances.....

Conversion des états n° 717 en un livre de dépouillement.....

Etablissement par les inspecteurs des certificats annuels nos 709 et 804 de la recette, du droit perçu et de la dépense des articles d'argent.....

Clôture des opérations de tournée pour 1862. — Envoi des derniers procès-verbaux n° 390.....

Documents à fournir en janvier par les inspecteurs.....

Accroissement des opérations actives à l'occasion du renouvellement de l'année. — Participation que doivent y prendre les agents du service de l'inspection.....

Transmission des dossiers individuels et des feuilles de personnel n° 355. — Les procès-verbaux d'installation, les comptes de séparation de gestion et les bordereaux n° 173 ne doivent pas être joints à ces dossiers.....

Réimpression des formules relatives aux notes à fournir sur les agents de tous grades. — Nouveaux numéros attribués à ces formules. — Epoque de leur envoi à l'Administration.....

Documents à fournir en janvier par les inspecteurs.....

Suppression du relevé des timbres-postes à 1 centime.....

Surveillance à exercer sur les courriers convoyeurs.....

| INDICATION | | | | |
|------------------------|-----------------------------|---|-------------|----------------|
| du numéro du Bulletin. | du numéro de la circulaire. | du numéro du paragraphe de la circulaire. | de la page. | du volume. |
| 84 | » | » | 288 | 7 ^e |
| 85 | 264 | 1 | 324 et 325 | 7 ^e |
| 85 | » | » | 329 | 7 ^e |
| 85 | » | » | 332 | 7 ^e |
| 86 | 266 | 1 et 2 | 356 | 7 ^e |
| 87 | 267 | » | 397 et 398 | 7 ^e |
| 87 | 268 | » | 398 | 7 ^e |
| 88 | 273 | 6 à 8 | 446 et 447 | 7 ^e |
| 88 | 273 | 6 à 10 | 446 à 448 | 7 ^e |
| 88 | » | » | 467 | 7 ^e |
| 88 | » | » | 467 et 468 | 7 ^e |
| 88 | » | » | 469 | 7 ^e |
| 88 | » | » | 470 | 7 ^e |
| 89 | 276 | » | 2 à 4 | 8 ^e |
| 89 | » | » | 12 et 13 | 8 ^e |
| 89 | » | » | 16 | 8 ^e |
| 90 | 286 | 8 à 13 | 63 à 65 | 8 ^e |

INSPECTION. (Suite.)

| INDICATION | | | | | |
|---|---------------------------|--------------------------------|---|----------------|----------------|
| | du numéro du Bulletin. | du numéro de la circulaire. | du numéro du paragraphe de la circulaire. | de la page. | du volume. |
| Tournée d'inspection de 1863. — Ouverture des opérations..... | 91 | 288 | 1 à 3 | 103 et 104 | 8 ^e |
| Situation des caisses..... | 91 | 288 | 4 | 104 | 8 ^e |
| Examen oral..... | 91 | 288 | 5 et 6 | 105 | 8 ^e |
| Ecritures et comptabilité..... | 91 | 288 | 7 à 10 | 105 et 106 | 8 ^e |
| Articles d'argent..... | 91 | 288 | 11 et 12 | 106 et 107 | 8 ^e |
| Matériel..... | 91 | 288 | 13 à 17 | 107 et 108 | 8 ^e |
| Travaux préparatoires à l'expédition des dépêches | 91 | 288 | 18 à 20 | 108 | 8 ^e |
| Expédition et transport des dépêches..... | 91 | 288 | 21 et 22 | 109 | 8 ^e |
| Réception des dépêches et travaux préparatoires à la distribution des correspondances..... | 91 | 288 | 23 à 25 | 109 | 8 ^e |
| Service du guichet..... | 91 | 288 | 26 à 30 | 109 et 110 | 8 ^e |
| Distribution à domicile..... | 91 | 288 | 31 à 35 | 110 et 111 | 8 ^e |
| Non-valeurs..... | 91 | 288 | 36 | 111 et 112 | 8 ^e |
| Timbres-postes..... | 91 | 288 | 37 à 47 | 112 à 114 | 8 ^e |
| Chiffres-taxes..... | 91 | 288 | 48 | 114 | 8 ^e |
| Sécurité des correspondances..... | 91 | 288 | 49 | 114 | 8 ^e |
| Personnel..... | 91 | 288 | 50 à 55 | 115 et 116 | 8 ^e |
| Aides et intérimaires..... | 91 | 288 | 56 à 59 | 116 et 117 | 8 ^e |
| Conclusion..... | 91 | 238 | 60 à 67 | 117 et 118 | 8 ^e |
| Les inspecteurs doivent rendre compte des ré- sultats de l'examen qu'ils ont fait subir aux pos- tulants dont la candidature pour une direction a été autorisée..... | 91 | » | » | 120 | 8 ^e |
| Enquête annuelle ayant pour objet de mettre l'Administration à même d'apprécier l'exactitude des déclarations des comptables, en ce qui con- cerne les produits et les non-valeurs sans contrôle extérieur constatés en 1862. — Moyenne des pro- duits et des non-valeurs de l'espèce pour toute la France..... | 92 | 292 | 1 à 9 | 156 à 159 | 8 ^e |
| Renseignements demandés aux inspecteurs sur le projet de remplacer les agents des compagnies de chemins de fer remplissant les fonctions d'en- treposeurs dans les gares par des sous-agents de l'Administration..... | 94 | 298 | » | 244 à 246 | 8 ^e |
| Documents à fournir en juillet par les inspec- teurs..... | 94 | » | » | 269 | 8 ^e |
| Renseignements à fournir dans le cas de chan- gements de résidence de facteurs provoqués par les chefs de service départementaux, comme puni- tion disciplinaire..... | 95 | » | » | 329 | 8 ^e |
| Documents à fournir en août par les inspec- teurs..... | 95 | » | » | 329 | 8 ^e |
| Documents à fournir en octobre par les inspec- teurs..... | 97 | » | » | 399 | 8 ^e |

INSPECTION. (Suite).

Fraude en matière de timbres-postes. — Suppression de la formule n° 1197. — Relevé mensuel, à fournir par les inspecteurs, des décisions judiciaires en matière de timbres-postes présumés frauduleux intervenues dans leur département....

Insertion de valeurs prohibées dans les objets de correspondances. — Etablissement et envoi des avis n° 110 et des procès-verbaux n° 112. — Relevé mensuel à fournir par les inspecteurs des solutions intervenues sur les contraventions à la loi du 4 juin 1859 suivies directement par eux.....

Transport frauduleux des correspondances. — Etablissements en simple expédition des procès-verbaux n° 697 négatifs qui seront conservés dans les archives des inspecteurs. — Relevé mensuel de leur nombre à fournir à l'Administration. — Envoi à l'Administration par les inspecteurs des deux expéditions du procès-verbal n° 697 constatant des saisies.....

Délais de garde des avis nos 110 et 1197 et des procès-verbaux nos 697 et 112 conservés dans les archives des inspecteurs.....

Procès-verbaux n° 390 bis. — Doivent être transmis au bureau du service général, à l'issue de chaque vérification, en même temps que les feuilles nos 300 et 301 au bureau du personnel...

Surveillance des relais de poste.....

Clôture des opérations de tournée pour 1863. — Envoi des derniers procès-verbaux n° 390.....

Documents à fournir en janvier par les inspecteurs.....

Accroissement des opérations actives à l'occasion du renouvellement de l'année. — Participation que doivent y prendre les agents du service de l'inspection.....

INSPECTION principale de la Seine et du service actif d'exploitation à Paris.

Extension du contrôle de l'inspection principale de la Seine et du service actif d'exploitation à Paris aux brigades en route et aux autres parties du service ambulante.....

| INDICATION | | | | |
|------------------------|-----------------------------|---|-------------|----------------|
| du numéro du Bulletin. | du numéro de la circulaire. | du numéro du paragraphe de la circulaire. | de la page. | du volume. |
| 98 | 310 | 7 et 8 | 441 | 8 ^e |
| 98 | 310 | 9 à 18 | 441 à 443 | 8 ^e |
| 98 | 310 | 19 à 22 | 443 | 8 ^e |
| 98 | 310 | 31 | 447 et 448 | 8 ^e |
| 98 | 313 | 1 à 3 | 463 et 464 | 8 ^e |
| 98 | 313 | 7 à 11 | 466 à 468 | 8 ^e |
| 100 | » | » | 630 et 631 | 8 ^e |
| 100 | » | » | 631 et 632 | 8 ^e |
| 100 | » | » | 632 | 8 ^e |
| 88 | 275 | 1 à 6 | 463 et 464 | 7 ^e |

| INDICATION | | | | | |
|---|-------------------------------|--------------------------------|---|----------------|-----------------|
| | du numéro du Bulletin. | du numéro de la circulaire. | du numéro du paragraphe de la circulaire. | de la page. | du volume. |
| INSPECTION principale de la Seine et du service actif d'exploitation à Paris. (Suite.) | | | | | |
| Extension du contrôle attribué à l'inspection principale de la Seine au travail des brigades en route et à toutes les parties du service ambulants.. | 89 | 279 | » | 8 à 10 | 8 ^e |
| Suite judiciaire des délits d'infraction à la loi du 16 octobre 1849, commis à Paris et dans le département de la Seine conférée à l'inspecteur principal de la Seine et du service d'exploitation. — Suppression de la formule n° 1197 bis. — Relevé mensuel à fournir par les inspecteurs des décisions judiciaires en matière de timbres-postes présumés frauduleux intervenues dans leur département..... | 98 | 310 | 5 à 8 | 440 et 441 | 8 ^e |
| Insertion des valeurs prohibées dans les objets de correspondance. — Droit de transaction étendu à l'inspection principale de la Seine et du service d'exploitation. — Relevé mensuel à fournir par les inspecteurs des solutions intervenues sur les contraventions à la loi du 4 juin 1859, suivies directement par eux..... | 98 | 310 | 16 à 18 | 442 et 443 | 8 ^e |
| INSPECTION spéciale des bureaux ambulants. | | | | | |
| Changement de circonscription des deux inspecteurs spéciaux | 16 1 ^{er} sup. | 36 | 1 à 4 | 687 | 1 ^{er} |
| Création d'un troisième emploi d'inspecteur des bureaux ambulants. — Division de l'inspection de ce service en trois nouvelles circonscriptions..... | 29 | | | | |
| Vérification du service des bureaux ambulants. — Forme sous laquelle il doit être rendu compte de cette vérification..... | 42 | 112 | 1 à 3 | 47 | 4 ^e |
| Etats n° 459 ter. — Doivent être transmis à l'Administration tous les trois mois | 52 | 154 | 2 à 10 | 419 à 422 | 4 ^e |
| Division provisoire en deux circonscriptions du service de l'inspection des bureaux ambulants..... | 63 | » | » | 427 | 5 ^e |
| Rétablissement en deux circonscriptions du service de l'inspection des bureaux ambulants..... | 89 | » | » | 15 | 8 ^e |
| INSTALLATIONS. | | | | | |
| Le directeur qui succède à un autre ne doit pas accepter de son prédécesseur les objets de matériel en mauvais état..... | 21 | 52 | 15 | 215 | 2 ^e |
| Règles à observer pour la prise en charge des chiffres-taxes par le directeur entrant..... | 40 | 106 | 33 et 34 | 492 | 3 ^e |
| Le nouveau Dictionnaire des postes ne donne plus lieu à aucun remboursement du nouveau à l'ancien titulaire d'un emploi quelconque, en cas de changement de résidence..... | 62 | » | » | 394 | 5 ^e |

| INDICATION | | | | | |
|--|---------------------------|--------------------------------|---|------------------|-----------------------------------|
| | du numéro du Bulletin. | du numéro de la circulaire. | du numéro du paragraphe de la circulaire. | de la page. | du volume. |
| INSTALLATIONS. (Suite.) | | | | | |
| Renseignements nouveaux à fournir dans les documents consacrés à la constatation des installations. | 79 sup. | » | » | 157 | 7 ^e |
| Comptes de séparation de gestion dressés dans le courant du mois de janvier. — Situation du comptable sortant de fonctions | 81 | 250 | 1 à 4 | 191 et 192 | 7 ^e |
| Agents des postes du service métropolitain nommés en Algérie à des emplois non comptables. — Application à ces agents de l'arrêté du 31 décembre 1855 et abrogation, en ce qui les concerne, des dispositions de la circulaire n° 216..... | 98 | 314 | 1 à 4 | 469 et 470 | 8 ^e |
| INSTRUCTION GÉNÉRALE sur le service des postes. | | | | | |
| Prescriptions relatives à l'annotation de cette instruction | 8 | » | » | 340 à 342 | 1 ^{er} |
| Renvoi et vente des exemplaires de l'ancienne Instruction générale..... | 9 | 11 | 1 à 5 | 411 et 412 | 1 ^{er} |
| Alinéa de l'article 2155 à compléter..... | 10 | 15 | 1 | 452 | 1 ^{er} |
| Indication des circulaires antérieures à l'Instruction générale de 1856 à conserver..... | 10 | 16 | 1 et 2 | 454 à 458 | 1 ^{er} |
| Acquisition de l'Instruction générale par les agents, et conditions de cette acquisition..... | 10 19 | » | » | 459 à 461 129 | 1 ^{er} 2 ^e |
| Suspension de la vente de ce document..... | 46 | » | » | 227 | 4 ^e |
| Annotations imprimées, publiées par un éditeur. | 12 | 20 | 5 et 6 | 526 | 1 ^{er} |
| Modifications d'articles de l'Instruction générale concernant le service des articles d'argent, et additions de nouveaux articles..... | 33 | 84 | 9 | 217 à 223 | 3 ^e |
| Costume des facteurs locaux. — Modification apportée à l'article 186 de l'Instruction générale .. | 39 | 103 | 21 et 22 | 459 | 3 ^e |
| Nouvelle rédaction des articles modifiés de l'Instruction générale en ce qui concerne le service des rebuts. — Additions, suppressions et modifications à faire à plusieurs de ces articles..... | 41 51 | 109 | » | 9 à 19 396 | 4 ^e 4 ^e |
| Modification de l'article 403. — L'Instruction générale est envoyée aux distributeurs et aux facteurs-boltiers en remplacement de l'Instruction spéciale sur le service des distributeurs..... | 45 | 122 | 4 à 12 | 151 à 153 | 4 ^e |
| Nouvelle rédaction de l'article 520 de l'Instruction générale. — Envoi des parts des services par entreprise. | 46 | 133 | 21 | 218 et 219 | 4 ^e |
| Modification des articles 1362 et 1459 de l'Instruction générale..... | 46 | 134 | 3 | 220 | 4 ^e |
| Rectification à effectuer à l'article 1463 de l'Instruction générale..... | 50 | 145 | 5 | 359 | 4 ^e |
| Addition aux annotations à faire sur l'Instruction générale, article 452..... | 69 | » | » | 182 | 6 ^e |
| Modifications apportées à quelques articles de l'Instruction générale, concernant le service des rebuts..... | 79 | 243 | » | 113 à 115 | 7 ^e |

| INDICATION | | | | | |
|---|---------------------------|--------------------------------|---|----------------|-----------------|
| | du numéro du Bulletin. | du numéro de la circulaire. | du numéro du paragraphe de la circulaire. | de la page. | du volume. |
| INSTRUCTIONS SPÉCIALES pour les distributeurs et pour les facteurs. | | | | | |
| Avis de la prochaine publication de ces instructions | 9 | » | » | 424 | 1 ^{er} |
| Envoi de l'instruction spéciale sur le service des facteurs des départements. — Recommandations y relatives | 36 | 95 | 1 à 11 | 372 à 375 | 3 ^e |
| Errata à l'instruction spéciale sur le service des facteurs | 36 | » | » | 376 et 377 | 3 ^e |
| Acquisition de cette instruction par les agents, et conditions de cette acquisition | 42 | » | » | 52 | 4 ^e |
| L'instruction générale est fournie aux distributeurs et aux facteurs-boîtiers en remplacement de l'instruction spéciale sur le service des distributeurs. | 45 | 122 | 4 à 12 | 151 à 153 | 4 ^e |
| Annotations à transcrire textuellement sur l'instruction spéciale sur le service des facteurs | 68 | » | » | 140 à 148 | 6 ^e |
| INTÉRIM..... | 4 | 54 | » | 139 à 141 | 1 ^{er} |
| Marche à suivre par les inspecteurs pour assurer le service dans les bureaux simples en cas de maladie ou de suspension de fonctions des titulaires | 17 | 39 | 8 à 15 | 5 à 7 | 2 ^e |
| A la fin de chaque intérim, les inspecteurs doivent rendre compte de la manière dont cet intérim aura été rempli | 50 | 144 | 5 | 355 | 4 ^e |
| INTÉRIMAIRES. | | | | | |
| Informations à prendre sur les personnes à charger d'intérim | 4 | 53 | » | 124 et 125 | 1 ^{er} |
| Droits de l'intérimaire qui remplace provisoirement un directeur suspendu de fonctions pour toute autre cause que celle de déficit de caisse | 45 | » | » | 173 et 174 | 4 ^e |
| Renseignements à fournir sur le compte des intérimaires | 50 | 144 | 1 à 5 | 354 et 355 | 4 ^e |
| Traitement des facteurs de ville et des gardiens de bureau intérimaires | 82 | 253 | 7 | 227 et 228 | 7 ^e |
| Les facteurs locaux et ruraux intérimaires ne doivent pas être soumis aux retenues pour pensions civiles | 82 | » | » | 230 et 231 | 7 ^e |
| Registre à tenir par les inspecteurs, en ce qui concerne les intérimaires | 90 | 285 | 3 et 4 | 57 | 8 ^e |
| JOURNAUX, gazettes et ouvrages périodiques. | | | | | |
| Journaux expédiés à la dernière limite d'heure. — Tentatives de fraude pour soustraire les journaux au paiement des droits de poste | 2 | » | » | 29 | 1 ^{er} |
| Fausse direction de journaux imputables aux éditeurs | 2 | » | » | 29 | 1 ^{er} |
| Révision des bandes-adresses des journaux sur épreuves | 3 | » | » | 71 et 72 | 1 ^{er} |

| INDICATION | | | | | |
|---|---------------------------|--------------------------------|---|----------------|-----------------|
| | du numéro du Bulletin. | du numéro de la circulaire. | du numéro du paragraphe de la circulaire. | de la page. | du volume. |
| JOURNAUX, gazettes et ouvrages périodiques. (Suite.) | | | | | |
| Remise en sacs, ficelés et cachetés, des journaux expédiés à la dernière limite d'heure..... | 4 | 54 | » | 145 et 146 | 1 ^{er} |
| Journaux venant de l'étranger, dont la circulation en France est interdite..... | 9 | 11 | 12 | 414 et 415 | 1 ^{er} |
| A destination de l'étranger, insuffisamment affranchis au moyen du timbre de l'enregistrement. — Doivent être retenus et envoyés en rebuts journaliers..... | 9 | 11 | 13 à 18 | 415 et 416 | 1 ^{er} |
| Journaux politiques taxés suivant le poids..... | 11 | 18 | 6 | 488 | 1 ^{er} |
| Publications périodiques non politiques. — Taxe. | 11 | 18 | 7 | 488 et 489 | 1 ^{er} |
| Publications périodiques non politiques formant un paquet d'un poids supérieur à un kilogramme, exceptées du monopole de la poste..... | 11 | 18 | 8 | 489 | 1 ^{er} |
| Journaux politiques et non politiques circulant dans l'intérieur du département ou des départements limitrophes de celui de la publication. — Taxe..... | 11 | 18 | 9 | 489 et 490 | 1 ^{er} |
| Affranchissement préalable. — La règle est le paiement en numéraire..... | 11 | 18 | 22 | 494 | 1 ^{er} |
| Poids moyen des exemplaires d'un même journal. | 15 | 32 | 22 | 621 | 1 ^{er} |
| Journaux affranchis au moyen du timbre de l'enregistrement. — Manière de reconnaître le montant de la taxe perçue. — Complément de taxe à appliquer en cas d'insuffisance de l'affranchissement... | 11 | 18 | 32 | 497 et 498 | 1 ^{er} |
| Dispositions relatives à l'encartage..... | 11 | 18 | 33 | 498 | 1 ^{er} |
| Couvertures, dessins, patrons, etc., faisant partie des journaux et ouvrages périodiques..... | 29 | 73 | 14 | 6 | 3 ^e |
| Signe de l'affranchissement effectué en numéraire. | 11 | 18 | 34 | 498 et 499 | 1 ^{er} |
| Indication du poids et du prix perçu..... | 11 | 18 | 35 | 499 | 1 ^{er} |
| | 11 | 18 | 36 | 499 | 1 ^{er} |
| | 11 | 18 | 37 | 499 | 1 ^{er} |
| | 39 | 103 | 6 | 453 | 3 ^e |
| Caractère de la périodicité. — Les ouvrages publiés par livraisons ne sont pas des ouvrages périodiques..... | 14 | 50 | 5 | 589 et 590 | 1 ^{er} |
| Fausse direction de journaux signalées jour par jour à l'Administration..... | 14 | 30 | 22 et 23 | 595 | 1 ^{er} |
| Mode de constatation sur les listes nominatives de la taxe d'affranchissement des journaux..... | 19 | 47 | 1 à 7 et 10 et 11 | 121 à 125 | 2 ^e |
| Classification des journaux en ce qui concerne la taxe à percevoir. — Moyen de s'assurer de la catégorie dans laquelle ils doivent être rangés.... | 20 | 50 | 1 à 2 | 165 à 167 | 2 ^e |
| Les journaux et écrits périodiques non politiques ne sont pas exempts du droit de timbre lorsque ces publications insèrent des annonces ou avis commerciaux ou industriels. — Distinction à faire entre la législation qui régit le droit de timbre et celle qui régit le droit de poste..... | 38 | 99 | 1 à 7 | 423 à 426 | 3 ^e |
| Journaux que les éditeurs demandent à expédier à la dernière limite d'heure ou par des voies exceptionnelles. — Cas dans lesquels les autorisations sont données par les inspecteurs ou réservées à l'Administration..... | 45 | 122 | 1 à 3 | 150 et 151 | 4 ^e |

| INDICATION | | | | | |
|---|---------------------------|--------------------------------|---|----------------|-----------------|
| | du numéro du Bulletin. | du numéro de la circulaire. | du numéro du paragraphe de la circulaire. | de la page. | du volume. |
| JOURNAUX, gazettes et ouvrages périodiques. (Suite.) | | | | | |
| Journaux à destination de l'armée d'Italie, insuffisamment affranchis..... | 46 | 128 | 1 à 4 | 197 | 4 ^e |
| Les journaux non politiques sont exceptés de la prohibition établie par l'article 1 ^{er} de l'arrêté du 27 prairial an ix, en vertu de l'article 2 de la loi du 25 juin 1856, s'ils forment un paquet dont le poids dépasse un kilogramme, ou lorsqu'ils font partie d'un paquet de librairie qui dépasse le même poids..... | 46 | 131 | » | 208 | 4 ^e |
| Journaux de Paris dont l'arrivée tardive donne lieu à des plaintes de la part des destinataires. — Inexactitude imputable aux éditeurs..... | 47 | » | » | 270 | 4 ^e |
| Journaux pour la Russie. — Conditions d'entrée et de circulation dans l'Empire russe..... | 48 | » | » | 297 | 4 ^e |
| Feuilletons, articles littéraires et variétés, détachés des journaux. — Tarif sous l'application duquel rentrent ces objets..... | 52 | » | » | 418 | 4 ^e |
| Des journaux des départements déposés à la dernière limite d'heure aux bureaux ambulants et envoyés en fausse direction par suite d'erreurs de tri commises par les éditeurs..... | 58 | 175 | 4 à 6 | 237 et 238 | 5 ^e |
| Les suppléments des journaux exclusivement consacrés à la reproduction des débats des séances du Sénat et du Corps législatif sont exempts des droits de timbre et de poste..... | 66 | 202 | 1 à 6 | 57 et 58 | 6 ^e |
| | 69 | 213 | 1 à 8 | 177 et 178 | 6 ^e |
| Ces suppléments sont exempts des droits de poste, même lorsqu'ils sont expédiés par d'autres personnes que les éditeurs..... | 67 | 203 | 1 à 3 | 63 | 6 ^e |
| Ils sont également exempts des droits de poste lorsqu'ils sont expédiés de France pour les colonies françaises..... | 69 | 212 | 1 à 4 | 174 et 175 | 6 ^e |
| Journaux jetés aux boîtes. — Vérification à laquelle ils doivent être soumis..... | 85 | 265 | 6 à 8 | 327 et 328 | 7 ^e |
| JURISPRUDENCE et TRIBUNAUX. (Voir TRANSPORTS frauduleux.) | | | | | |
| JUSTICE DE PAIX. (Voir BILLETS d'avertissement en conciliation.) | | | | | |
| LETTRES. | | | | | |
| Provenant ou à destination, des pays étrangers. (Voir CORRESPONDANCES étrangères.) | | | | | |
| Affranchies en timbres-postes. — Le poids des figurines doit être compris dans la pesée des lettres.. | 1 | 45 | » | 6 | 1 ^{er} |
| De l'étranger pour la France. — Signes distinctifs de l'affranchissement. — Chiffres à l'encre rouge inscrits sur l'adresse de ces lettres..... | 2 | 47 | » | 21 et 22 | 1 ^{er} |
| Affranchies, devant être distribuées dans les hameaux, fermes, etc., à inscrire sur les relevés n ^o 688 ter par les facteurs..... | 2 | 48 | » | 27 et 28 | 1 ^{er} |
| Lettres chargées à destination de l'étranger. — Taxe. | 3 | » | » | 75 | 1 ^{er} |
| | 3 | 50 | » | 63 et 64 | 1 ^{er} |
| Lettres dont la suscription indique l'objet..... | 22 | 54 | 15 à 21 | 249 à 251 | 2 ^e |
| | 23 | 50 | 12 à 15 | 279 et 280 | 2 ^e |

LETTRES. (Suite.)

Provenant ou à destination des personnes recueillies dans les hôpitaux ou détenues dans les prisons.....

A l'adresse des sœurs de charité, à l'armée d'Orient.....

Expédiées aux armées et refusées, ou à l'adresse de destinataires décédés. — Délai de garde dans les bureaux de poste militaires.....

Adressées poste restante à un lieu dont le nom est commun à plusieurs bureaux.....

Placées sous l'étiquette ou sous la ficelle des dépêches.....

Expédiées des armées à l'étranger pour la France.

— Doivent être déposées dans les bureaux de poste militaires pour éviter les surtaxes.....

Revêtues de timbres-postes ayant déjà servi et tombées en rebut.....

Insuffisamment affranchies au moyen de timbres-postes. — Compléments de taxe à appliquer.....

Affranchies au moyen de timbres-postes, qu'on demande à retirer du service.....

Non distribuées, rapportées par les vaguemestres des corps ou détachements en marche.....

Pour l'étranger, affranchies en timbres-postes. — Vérification de la régularité de l'affranchissement.....

Affranchies à destination de l'étranger. — Application des timbres P. D., P. F. et P. P.....

Echangées entre la France et ses colonies par la voie des paquebots britanniques.....

A destination de l'étranger, paraissant contenir des valeurs d'or ou d'argent.....

Renfermant ou paraissant renfermer des objets précieux, présentés au bureau ou déposés à la boîte.....

A destination de l'étranger, chargées d'office. — Classement de ces lettres en rebut lorsqu'elles sont renvoyées par les offices étrangers.....

Pour l'étranger, irrégulièrement affranchies. — Redressements à opérer par les bureaux d'échange.

Dont on veut rectifier l'adresse ou qu'on veut retirer du service avant expédition. — Formalités à remplir dans les bureaux du service d'exploitation à Paris et aux gares.....

A destination de l'étranger, insuffisamment affranchies en timbres-postes et sur lesquelles un timbre d'affranchissement a été appliqué par des agents non comptables.....

| INDICATION | | | | |
|------------------------|-----------------------------|---|------------------|------------|
| du numéro du Bulletin. | du numéro de la circulaire. | du numéro du paragraphe de la circulaire. | de la page. | du volume. |
| 3 | » | » | 73 et 74 | 1er |
| 3 | » | » | 75 | 1er |
| 4 | 54 | » | 143 | 1er |
| 4 | 54 | » | 144 et 145 | 1er |
| 4 | » | » | 166 | 1er |
| 5 | 61 | » | 235 et 236 | 1er |
| 8 | 2 | 6 à 8 | 349 | 1er |
| 45 | 126 | 7 et 8 | 170 | 4e |
| 8 | 5 | 1 | 359 | 1er |
| 10 | 13 | 12 et 13 | 445 | 1er |
| 10 | 13 | 20 et 21 | 447 et 448 | 1er |
| 12 | 20 | 12 à 15 | 528 | 1er |
| 10 | 13 | 5 à 7 | 442 | 1er |
| 13 | 26 | 6 | 559 et 560 | 1er |
| 14 | 29 | 1 à 4 | 585 à 587 | 1er |
| 16 | 35 | 1 à 22 | 669 à 675 | 1er |
| 1er sup. | 37 | 1 à 4 | 688 et 689 | 1er |
| 17 | 39 | 22 à 24 | 9 et 10 | 2e |
| 16 sup. | 37 | 4 | 688 et 689 | 1er |
| 17 | 39 | 25 à 27 | 10 et 11 | 2e |
| 22 | 54 | 9 à 14 | 248 et 249 | 2e |
| 22 | 54 | 22 et 23 | 251 et 254 à 256 | 2e |
| 24 | 59 | 1 à 4 | 327 et 328 | 2e |

LETTRES. (Suite.)

Inconvénients de la cire pour cacheter les lettres passant sous les tropiques.....

Lettres adressées sous des initiales. — Ne peuvent être admises à la formalité du chargement...

Lettres de convocation expédiées par les greffiers des tribunaux de 1^{re} instance. — Admises au chargement sous bande simple.....

Saisies préventives de lettres par l'autorité judiciaire. — Ne peuvent avoir lieu que dans un intérêt d'ordre public.....

Lettres revêtues de timbres-postes d'une valeur insuffisante. — Modification de l'annotation à porter sur ces lettres.....

Les lettres de la ville pour la ville revêtues de chiffres-taxes ne doivent pas être inscrites sur le relevé n^o 262.....

Les lettres venant de l'étranger, tombées en rebut, sont classées dans la catégorie des rebuts journaliers.....

Lettres de convocation pour le règlement des ordres, renvoyées sous chargement au juge expéditeur. — En cas d'absence ou d'empêchement du juge, la décharge du chargement peut être donnée soit par le greffier du tribunal, soit par un des commis assermentés.....

Lettres adressées à des militaires sous les drapeaux, tombées en rebut. — Mention que doivent porter celles de ces lettres dont les destinataires sont réputés inconnus.....

Lettres contenant des valeurs dont l'insertion est défendue. — Dispositions à observer pour la constatation des contraventions.....

Lettres ordinaires contenant des valeurs prohibées, provenant ou à destination de l'étranger. — Le cours de ces lettres ne doit pas être arrêté.....

Lettres contenant des valeurs prohibées, non parvenues à destination. — Conduite à tenir par les agents en cas de réclamation à ce sujet.....

Lettres trouvées à la boîte déjà frappées de timbres de l'Administration. — Dispositions à observer.....

Lettres distribuables à domicile, dont la remise est réclamée au guichet du bureau. — Détermination du droit des particuliers.....

Lettres à destination des localités desservies par les seize bureaux annexés à Paris.....

Taxe des lettres trouvées dans une boîte mobile et distribuables dans la circonscription postale du bureau dont relève la boîte mobile.....

| INDICATION | | | | |
|------------------------|-----------------------------|---|-------------|----------------|
| du numéro du Bulletin. | du numéro de la circulaire. | du numéro du paragraphe de la circulaire. | de la page. | du volume. |
| 32 | » | » | 177 | 3 ^e |
| 33 | 83 | 7 à 10 | 211 et 212 | 3 ^e |
| 34 | 88 | 1 à 7 | 302 à 304 | 3 ^e |
| 2 ^e | | | | |
| 52 | 155 | 3 | 427 | 4 ^e |
| 34 | » | » | 319 et 320 | 3 ^e |
| 2 ^e | | | | |
| sup. | | | | |
| 38 | 100 | 1 et 2 | 430 | 3 ^e |
| 40 | 106 | 5 | 486 | 3 ^e |
| 41 | 109 | 3 | » | 4 ^e |
| 42 | 113 | » | 51 | 4 ^e |
| 44 | 120 | 6 à 11 | 121 et 122 | 4 ^e |
| 47 | 135 | 54 à 68 | 257 à 259 | 4 ^e |
| 47 | 135 | 68 | 259 | 4 ^e |
| 48 | 137 | 8 | 288 | 4 ^e |
| 51 | 147 | 6 à 8 | 380 et 381 | 4 ^e |
| 51 | 148 | 1 à 4 | 383 et 384 | 4 ^e |
| 54 | 161 | 1 et 2 | 69 et 70 | 5 ^e |
| 54 | 161 | 3 à 6 | 70 et 71 | 5 ^e |

LETTRES. (Suite.)

Lettres adressées en France par des militaires de l'armée d'Italie détachés dans des villes des Etats sardes où il n'existe pas de bureau de poste militaire français.....

Les lettres ne peuvent être retirées du service d'après un avis télégraphique.....

Lettres poste restante. — Il n'y a plus lieu d'exiger des sujets de la Grande-Bretagne et d'Irlande, de la Suède, de la Belgique et de la Hollande, voyageant sur le territoire français, l'exhibition d'un passe-port pour constater leur identité. — Indication des documents sur lesquels elle peut être établie.....

Changement de direction à donner aux lettres saisies paraissant contenir des valeurs dont l'insertion est prohibée.....

Formalités à remplir par les agents des bureaux ambulants, lorsqu'ils trouvent dans les boîtes mobiles des lettres, affranchies ou non, distribuables par le bureau de poste dans la circonscription duquel cette boîte mobile est placée.....

Modification à la progression de la taxe des lettres échangées entre la France et les colonies françaises au moyen des bâtiments à voiles.....

Modification à la progression du poids des lettres ordinaires circulant de bureau à bureau.....

Lettres chargées à destination de l'étranger déposées en France. — Le lieu de destination doit être désigné en langue française et écrit en caractères français sur la suscription.....

Lettres de convocation pour le règlement des ordres. — Complément d'affranchissement en cas de réexpédition.....

Lettres chargées dont l'expéditeur refuse de donner son nom et son adresse. — Rappel des dispositions de l'article 319 de l'Instruction générale.....

Lettres chargées. — Dispositions relatives à leur retrait avant départ, lorsqu'elles sont réclamées par l'expéditeur.....

Notification de la loi du 2 juillet 1862, qui a modifié la taxe des lettres originaires d'un bureau de poste et distribuables dans la circonscription postale du même bureau.....

Lettres contenant des valeurs dont l'insertion est défendue. — Enregistrement des procès-verbaux n° 112. — Exception.....

Les lettres revêtues d'enveloppes sur lesquelles auraient été collées des bandes de papier ne permettant pas de s'assurer si les enveloppes sont parfaitement intactes ne doivent pas être admises à la formalité du chargement.....

| INDICATION | | | | |
|------------------------|-----------------------------|---|-------------|----------------|
| du numéro du Bulletin. | du numéro de la circulaire. | du numéro du paragraphe de la circulaire. | de la page. | du volume. |
| 54 | 161 | 16 à 18 | 73 | 5 ^e |
| 57 | 172 | 6 | 207 | 5 ^e |
| 65 | 198 | 1 à 3 | 7 | 6 ^e |
| 72 | " | " | 278 | 6 ^e |
| 68 | 206 | 4 | 114 | 6 ^e |
| 70 | " | " | 216 | 6 ^e |
| 76 | 229 | 1 à 7 | 436 à 438 | 6 ^e |
| 76 | 230 | 2 | 439 | 6 ^e |
| 77 | " | " | 19 | 7 ^e |
| 79 sup. | 246 | 1 | 143 | 7 ^e |
| 84 | " | " | 288 | 7 ^e |
| 85 | 265 | 1 à 5 | 326 et 327 | 7 ^e |
| 88 | 274 | 1 et 2 | 459 et 460 | 7 ^e |
| 89 | 277 | 6 à 8 | 5 | 8 ^e |
| 90 | 285 | 5 et 6 | 57 et 58 | 8 ^e |

LETTRES. (Suite.)

Lettres adressées à divers officiers, fonctionnaires et employés militaires qui peuvent ne pas être distribuées par l'intermédiaire des vaguemestres.....

LETTRES réexpédiées.

Revêtues de timbres-postes dont la valeur n'est plus suffisante pour en opérer l'entier affranchissement. — Compléments de taxe à appliquer.....

Par les offices étrangers. — Etiquette n° 97 à conserver.....

Susceptibles d'un complément de taxe. — Indications à porter sur l'état n° 41 et sur les feuilles n° 8.....

D'Autriche en France. — Compléments de taxe à appliquer.....

De Belgique en France. — Compléments de taxe à appliquer.....

De Bavière en France. — Compléments de taxe à appliquer.....

De Prusse en France. — Compléments de taxe à appliquer.....

Lettres revêtues de chiffres-taxes à réexpédier. — Mode d'opérer.....

Lettres chargées à réexpédier à l'étranger. — Taxe complémentaire dont ces lettres sont passibles.....

Correspondances adressées à des destinataires partis pour l'Espagne.....

Lettres déjà frappées de timbres de l'Administration, rejetées à la boîte par suite de changement de résidence des destinataires. — Ces lettres ne doivent pas être considérées comme lettres réexpédiées.....

Réexpédition des correspondances d'un destinataire qui a donné sa nouvelle adresse. — Indications à porter sur le registre n° 135.....

Lettres de convocation pour le règlement des ordres, adressées à des particuliers changés de résidence. — Il y a lieu de réexpédier ces lettres au nouveau domicile du destinataire.....

Les lettres ne peuvent être réexpédiées sur un avis télégraphique.....

Etat n° 41 et feuille de réexpédition nos 8, 8 bis et 8 quater. — Les seuls objets de correspondance réexpédiés à porter sur ces états et sur ces feuilles sont les objets taxés et ceux qui, ayant été affranchis, sont passibles de compléments de taxe.....

| INDICATION | | | | |
|------------------------|-----------------------------|---|-------------|-----------------|
| du numéro du Bulletin. | du numéro de la circulaire. | du numéro du paragraphe de la circulaire. | de la page. | du volume. |
| 92 | 291 | 14 à 17 | 153 et 154 | 8 ^e |
| 10 | 13 | 12 à 14 | 445 et 446 | 1 ^{er} |
| 16 | 37 | 9 à 11 | 690 | 1 ^{er} |
| 1 ^{er} sup. | | | | |
| 51 | 147 | 1 à 5 | 380 | 4 ^e |
| 19 | 47 | 13 à 17 | 126 | 2 ^e |
| 28 | 70 | 21 et 22 | 459 et 460 | 2 ^e |
| 31 | 77 | 15 et 16 | 87 et 88 | 3 ^e |
| 34 | 85 | 13 et 14 | 249 et 250 | 3 ^e |
| 34 | 86 | 20 et 21 | 278 et 279 | 3 ^e |
| 1 ^{er} sup. | | | | |
| 40 | 106 | 44 et 45 | 494 | 3 ^e |
| 45 | 125 | 12 à 14 | 165 | 4 ^e |
| 44 | 119 | 1 à 4 | 116 à 119 | 4 ^e |
| 44 | 119 | 5 et 6 | 119 et 120 | 4 ^e |
| 51 | 147 | 6 à 8 | 380 et 381 | 4 ^e |
| 51 | 147 | 9 et 10 | 381 et 382 | 4 ^e |
| 52 | 155 | 3 | 427 | 4 ^e |
| 57 | 172 | 6 | 207 | 5 ^e |
| 64 | 195 | 1 à 5 | 465 à 467 | 5 ^e |

| INDICATION | | | | | |
|---|---------------------------|--------------------------------|---|----------------|-----------------|
| | du numéro du Bulletin. | du numéro de la circulaire. | du numéro du paragraphe de la circulaire. | de la page. | du volume. |
| LETTRES réexpédiées. (Suite.) | | | | | |
| Les feuilles intercalaires des états n° 41 ne sont fournies que suivant les demandes des directeurs. | 67 | 205 | 3 | 77 et 78 | 6 ^e |
| Rappel à l'exécution des dispositions de l'article 1036 de l'Instruction générale..... | 73 | » | » | 311 | 6 ^e |
| Demande par la voie télégraphique de retrait, réexpédition ou changement de direction de lettres..... | 90 | 285 | 1 et 2 | 56 et 57 | 8 ^e |
| LEVÉE des boîtes. | | | | | |
| Suppression des levées de faveur pour les lettres affranchies avec des timbres-postes..... | 9 | 11 | 20 | 417 et 418 | 1 ^{er} |
| Emploi du bulletin n° 183..... | 41 | » | » | 27 | 4 ^e |
| LIASSES. (Voir DÉPÊCHES.) | | | | | |
| LIQUIDATION des retenues extraordinaires pour pensions. (Voir ORDONNANCEMENT.) | | | | | |
| LISTE nominative. | | | | | |
| Objets affranchis en numéraire qui doivent être inscrits sur les listes nominatives..... | 12 | 22 | 2 à 8 | 534 et 535 | 1 ^{er} |
| Manière de libeller les inscriptions relatives aux journaux et imprimés..... | 14 | 31 | » | 596 et 597 | 1 ^{er} |
| Inscription sur la liste nominative du montant des affranchissements perçus pour les correspondances échangées entre les bureaux réunis dans la même circonscription postale..... | 19 | 47 | 1 à 12 | 121 à 126 | 2 ^e |
| Modification apportée à la rédaction de l'état n° 29 des ports payés. — Forcements en recette à appliquer en cas d'omission de constatation de recette..... | 40 | 106 | 6 | 486 et 487 | 3 ^e |
| | 67 | 205 | 1 et 2 | 77 | 6 ^e |
| LOIS, DÉCRETS, ARRÊTÉS et DÉCISIONS ministériels. | | | | | |
| Loi du 9 juin 1853, sur les pensions civiles.... | 3 | » | » | 79 à 94 | 1 ^{er} |
| Loi du 5 mai 1855. (Article 18, concernant le recouvrement des frais de poste exposés dans l'Instruction des affaires criminelles.)..... | 3 | » | » | 65 à 69 | 1 ^{er} |
| Décret du 9 novembre 1853, portant règlement d'administration pour l'exécution de la loi du 9 juin 1853, sur les pensions civiles..... | 3 | » | » | 95 à 113 | 1 ^{er} |
| Décret du 29 décembre 1855, concernant la transmission, par la voie d'Angleterre, des imprimés provenant ou à destination des colonies françaises..... | 4 | » | » | 214 à 217 | 1 ^{er} |
| Décret du 29 décembre 1855, pour l'exécution de la convention additionnelle conclue, le 10 décembre 1855, entre la France et l'Angleterre..... | 4 | » | » | 217 à 222 | 1 ^{er} |
| Arrêté ministériel du 25 avril 1854, relatif aux songés..... | 4 | » | » | 127 à 130 | 1 ^{er} |

| INDICATION | | | | | |
|--|---------------------------|--------------------------------|---|----------------|-----------------|
| | du numéro du Bulletin. | du numéro de la circulaire. | du numéro du paragraphe de la circulaire. | de la page. | du volume. |
| LOIS, DÉCRETS, ARRÊTÉS et DÉCISIONS ministériels. | | | | | |
| (Suite.) | | | | | |
| Décret du 16 février 1856, portant fixation des taxes à percevoir sur les lettres, journaux, etc., originaires ou à destination du Portugal..... | 7 | » | » | 298 à 301 | 1 ^{er} |
| Décret du 12 mars 1856, déterminant l'époque de la cessation du cours légal des anciennes monnaies de cuivre..... | 8 | 10 | » | 399 et 400 | 1 ^{er} |
| Arrêté ministériel du 24 juin 1856, concernant les derniers versements à faire des anciennes monnaies de cuivre..... | 10 sup. | » | » | 482 et 483 | 1 ^{er} |
| Loi du 25 juin 1856 concernant le transport des imprimés, des échantillons et des papiers d'affaires ou de commerce..... | 11 | » | » | 501 à 505 | 1 ^{er} |
| Arrêté ministériel du 9 juillet 1856, concernant l'exécution de la loi du 25 juin 1856, relative au transport des imprimés, des échantillons et des papiers d'affaires..... | 11 | » | » | 506 à 509 | 1 ^{er} |
| Décret du 12 juillet 1856, concernant les imprimés échangés entre la France et les offices d'Autriche, de la Tour-et-Taxis et de Grèce, ainsi que les imprimés transportés par les bâtiments du commerce naviguant entre les ports de France et les colonies et autres pays d'outre-mer..... | 11 | » | » | 512 à 516 | 1 ^{er} |
| Décret du 15 septembre 1856, relatif au retrait des anciens sous..... | 13 | » | » | 570 et 571 | 1 ^{er} |
| Décret du 3 décembre 1856, pour l'exécution de la convention conclue, le 24 septembre 1856, entre la France et la Grande-Bretagne..... | 16 | » | » | 646 à 652 | 1 ^{er} |
| Décret du 3 décembre 1856, concernant les correspondances originaires ou à destination des bureaux français établis en Turquie et en Egypte..... | 16 | » | » | 660 à 669 | 1 ^{er} |
| Décret du 26 novembre 1856, concernant les correspondances échangées entre la France et ses colonies par la voie des paquebots britanniques... | 16 | » | » | 676 à 683 | 1 ^{er} |
| Décret du 24 décembre 1856, pour l'exécution de la convention conclue, le 14 octobre 1856, entre la France et le grand-duché de Bade..... | 16 sup. | » | » | 721 à 727 | 1 ^{er} |
| Décret du 28 février 1857, relatif aux correspondances expédiées de la France et de l'Algérie, par la voie de l'isthme de Suez, pour la Nouvelle-Galles du Sud, Victoria, l'Australie méridionale, l'Australie occidentale, la Tasmanie et la Nouvelle-Zélande, et <i>vice versa</i> | 19 | 45 | » | 95 et 96 | 2 ^e |
| Décret du 28 mars 1857, portant fixation des taxes à percevoir, tant sur les lettres originaires ou à destination des Etats-Unis, que sur les lettres transmises par la voie des Etats-Unis..... | 19 | » | » | 158 à 161 | 2 ^e |
| Décret du 12 octobre 1857, fixant les taxes à percevoir sur les lettres échangées entre la France et l'Algérie et diverses colonies anglaises..... | 26 | » | » | 388 et 389 | 2 ^e |

LOIS, DÉCRETS, ARRÊTÉS ET DÉCISIONS ministériels.
(Suite.)

| | INDICATION | | | | |
|--|-------------------------------|--------------------------------|---|----------------|----------------|
| | du numéro du Bulletin. | du numéro de la circulaire. | du numéro du paragraphe de la circulaire. | de la page. | du volume. |
| Décret du 17 novembre 1857, pour l'exécution de la convention conclue, le 3 septembre 1857, entre la France et l'Autriche..... | 28 | » | » | 467 à 473 | 2 ^e |
| Décret du 27 février 1858, pour l'exécution de la convention conclue, le 3 décembre 1857, entre la France et la Belgique..... | 31 | » | » | 92 à 96 | 3 ^e |
| Décision ministérielle du 4 mars 1858, concernant les échantillons, et modifiant l'arrêté ministériel du 9 juillet 1856..... | 31 sup. | 78 | 3 | 109 et 110 | 3 ^e |
| Décret rendu en conseil d'Etat, le 20 février 1858, concernant la responsabilité de l'Administration des postes en cas de perte de valeurs insérées dans les correspondances..... | 33 | | | | |
| Décret du 1 ^{er} juin 1858, pour l'exécution de la convention conclue, le 19 mars 1858, entre la France et la Bavière..... | 34 | » | » | 253 à 257 | 3 ^e |
| Décret du 26 juin 1858, pour l'exécution de la convention conclue, le 21 mai 1858, entre la France et la Prusse..... | 34 1 ^{er} sup. | » | » | 285 à 291 | 3 ^e |
| Arrêté ministériel du 28 septembre 1858, modifiant l'article 5 de l'arrêté du 25 avril 1854, relatif aux congés..... | 38 | 99 | 8 | 427 | 3 ^e |
| Décision ministérielle du 9 novembre 1858, autorisant l'envoi par la poste, à titre d'échantillons, de médicaments expédiés par les sœurs de la charité de Saint-Vincent-de-Paul, à la Teppe, près Tain (Drôme)..... | 39 | 103 | 2 | 451 | 3 ^e |
| Décision ministérielle du 12 novembre 1858, relative aux échantillons d'étoffe collés sur papier ou sur carte mince et flexible..... | 39 | 103 | 3 | 452 | 3 ^e |
| Décision ministérielle du 25 mai 1859, autorisant l'addition de notes manuscrites sur les échantillons et sur les papiers d'affaires eux-mêmes, moyennant l'acquittement préalable d'une taxe supplémentaire de 20 centimes..... | 46 | » | » | 210 | 4 ^e |
| Loi du 4 juin 1859 concernant le transport, par la poste, des valeurs déclarées..... | 47 | » | » | 264 à 266 | 4 ^e |
| Arrêté ministériel du 6 juillet 1859, relatif à l'exécution de la loi concernant le transport des valeurs déclarées..... | 47 | » | » | 266 à 269 | 4 ^e |
| Décret relatif aux correspondances échangées, par la voie des services britanniques, entre la France et les établissements français dans l'Inde.. | 51 | » | » | 378 et 379 | 4 ^e |
| Décret concernant l'échange des correspondances, par la voie des services britanniques, entre les établissements français de l'Océanie et la métropole..... | 52 | » | » | 410 à 412 | 4 ^e |

| INDICATION | | | | |
|---|---------------------------|--------------------------------|---------------------|----------------|
| | du numéro du Bulletin. | du numéro de la circulaire. | de la page. | du volume. |
| LOIS, DÉCRETS, ARRÊTÉS et DÉCISIONS ministériels. (Suite.) | | | | |
| Décret fixant les taxes à percevoir sur les lettres expédiées de France pour le corps expéditionnaire en Chine, par la voie des services britanniques et de l'isthme de Suez, et <i>vice versa</i> | 52 | » | 415 à 417 | 4 ^e |
| Décret impérial pour l'exécution de la convention de poste conclue, le 5 août 1859, entre la France et l'Espagne..... | 53 | » | 12 à 16 | 5 ^e |
| Décret impérial portant fixation des taxes à percevoir par l'Administration des postes de France sur les correspondances expédiées de la France et de l'Algérie, par la voie des paquebots-postes français, pour le Portugal, les îles du Cap-Vert et le Brésil, et <i>vice versa</i> | 56 | » | 158 à 160 | 5 ^e |
| Décret qui place le service des postes en Algérie dans les attributions du ministère de l'Algérie et des colonies..... | 57 | » | 214 | 5 ^e |
| Décret concernant l'organisation du service des postes en Algérie..... | 57 | » | 214 à 219 | 5 ^e |
| Décret portant fixation des taxes à percevoir par l'Administration des postes de France sur les lettres expédiées de la France et de l'Algérie pour les possessions britanniques d'Asie, et <i>vice versa</i> | 58 | » | 241 et 242 | 5 ^e |
| Décret impérial portant que les droits de poste seront perçus, pour ce qui concerne les territoires annexés de la Savoie et de l'arrondissement de Nice, conformément aux lois et tarifs en vigueur en France | 58 | 178 | 1 à 3 244 et 245 | 5 ^e |
| Exécution des règlements sur les franchises dans les départements de la Savoie, de la Haute-Savoie et des Alpes-Maritimes..... | 58 | 179 | 1 245 | 5 ^e |
| Règlement concernant la franchise de la correspondance de service échangée entre les fonctionnaires du département de la guerre employés en France et ceux attachés au corps expéditionnaire en Chine..... | 58 | 179 | 2 à 12 245 à 250 | 5 ^e |
| Résiliation du marché passé par l'Administration des postes avec M. Mary-Dupuis pour la fourniture de l'Almanach des postes, et concession à M. Oberthur, imprimeur à Rennes, du privilège de cette fourniture | 59 | » | 290 | 5 ^e |
| Décret impérial pour l'exécution de la convention de poste conclue, le 7 juillet 1860, entre la France et le Brésil..... | 61 | » | 349 à 352 | 5 ^e |
| Décret impérial fixant les taxes à percevoir en France sur les correspondances échangées entre les habitants de la France et ceux de l'Uruguay et des provinces de la Confédération argentine, par la voie des paquebots-postes français..... | 61 | » | 356 à 358 | 5 ^e |

LOIS, DÉCRETS, ARRÊTÉS et DÉCISIONS ministériels.
(Suite.)

| | INDICATION | | | | |
|---|---------------------------|--------------------------------|---|----------------|----------------|
| | du numéro du Bulletin. | du numéro de la circulaire. | du numéro du paragraphe de la circulaire. | de la page. | du volume. |
| Arrêté relatif aux congés des agents des postes en Algérie..... | 61 | 186 | 5 à 10 | 359 à 361 | 5 ^e |
| Décision qui autorise la transmission en franchise des certificats de vie et des brevets ou mandats des pensionnaires de la liste civile impériale et de la caisse des invalides de la marine et qui modifie le mode d'envoi des certificats de vie et des mandats de secours des anciens militaires de la République et de l'Empire..... | 62 | 187 | 1 | 383 | 5 ^e |
| Décision portant que les <i>commis principaux des douanes</i> seront désignés à l'avenir sous le titre d' <i>agents spéciaux des douanes</i> | 62 | 187 | 3 | 384 | 5 ^e |
| Délibération du conseil du 5 octobre 1860 concernant l'émission des timbres-postes à 1 centime. | 62 | » | » | 406 | 5 ^e |
| Décret impérial pour l'exécution de la convention de poste conclue, le 4 septembre 1860, entre la France et la Sardaigne..... | 64 | 194 | » | 459 à 465 | 5 ^e |
| Décret impérial du 29 décembre 1860 concernant le remplacement des monnaies sardes de 25 centimes et de billon de 20 centimes et de 40 centimes, dans les trois nouveaux départements annexés, par des monnaies françaises..... | 65 | » | » | 15 | 6 ^e |
| Arrêté du 6 février 1861 qui exempte des droits de timbre et de poste les suppléments des journaux exclusivement consacrés à la reproduction des débats des séances du Sénat et du Corps législatif..... | 66 | » | » | 59 | 6 ^e |
| Décret impérial portant fixation des taxes à percevoir en France et en Algérie sur les lettres de ou pour l'île Maurice..... | 69 | » | » | 172 et 173 | 6 ^e |
| Décret impérial qui exempte des droits de poste français les suppléments des journaux expédiés de France pour les colonies françaises, lorsque ces suppléments sont exclusivement consacrés à la publication des débats législatifs..... | 69 | » | » | 176 et 177 | 6 ^e |
| Loi qui exempte du timbre et de droits de poste ces mêmes suppléments..... | 69 | » | » | 180 | 6 ^e |
| Décret impérial du 25 mai 1861 qui nomme, sur la proposition du ministre des finances, M. Vandal, directeur général de l'Administration des postes..... | 70 | » | » | 209 | 6 ^e |
| Interprétation de la loi du 25 juin 1856. — Jugement rendu par la chambre criminelle de la Cour de cassation..... | 70 | » | » | 228 à 231 | 6 ^e |
| Décret pour l'exécution des articles additionnels à la convention de poste du 3 décembre 1857 signés entre la France et la Belgique, le 1 ^{er} mai 1861, et concernant les échantillons de marchandises et les épreuves d'impression corrigées à la main de ou pour la Belgique..... | 72 | » | » | 266 à 268 | 6 ^e |

| INDICATION | | | | |
|---|---------------------------|--------------------------------|----------------|----------------|
| | du numéro du Bulletin. | du numéro de la circulaire. | de la page. | du volume. |
| LOIS, DÉCRETS, ARRÊTÉS et DÉCISIONS ministériels. (Suite.) | | | | |
| Décret pour l'exécution des articles additionnels à la convention de poste du 21 mai 1858, conclus et signés à Paris, le 3 juillet 1861, entre la France et la Prusse, et relatifs aux correspondances de ou pour le Hanovre, transmis à découvert par l'intermédiaire de la Prusse..... | 75 | » | 388 | 6 ^e |
| Décret qui fixe la taxe des lettres originaires ou à destination de la Turquie et de l'Égypte, circulant de bureau de poste français à bureau de poste français..... | 75 | » | 390 à 392 | 6 ^e |
| Décret impérial pour l'exécution de la convention additionnelle à la convention de poste du 21 mai 1858, conclue et signée à Paris, le 9 juillet 1861, entre la France et la Prusse..... | 76 | » | 428 à 431 | 6 ^e |
| Décret impérial pour l'exécution de la convention additionnelle à la convention de poste du 24 septembre 1856, entre la France et la Grande-Bretagne, conclue et signée à Londres, le 2 juillet 1861..... | 76 | » | 434 à 436 | 6 ^e |
| Décret impérial du 12 novembre 1861, qui crée une troisième division et nomme M. Béchet, inspecteur des finances, administrateur de cette division. | 77 | 232 | 3 et 4 | 7 ^e |
| Arrêté ministériel du 3 décembre 1861, qui rétablit en trois circonscriptions le service de l'inspection des bureaux ambulants..... | 77 | » | 21 et 22 | 7 ^e |
| Décret impérial portant fixation des taxes à percevoir sur les lettres ordinaires ou chargées expédiées de France pour le corps expéditionnaire au Mexique, par la voie d'Angleterre, et <i>vice versa</i> .. | 78 | » | 46 à 48 | 7 ^e |
| Décret impérial portant fixation des taxes à percevoir par l'Administration des postes de France sur les lettres expédiées de la France et de l'Algérie pour les colonies britanniques de Victoria, de la Nouvelle-Galles du Sud, de l'Australie occidentale, de Queensland et de la Nouvelle-Zélande, et <i>vice versa</i> | 78 | » | 51 à 53 | 7 ^e |
| Décret impérial pour l'exécution de la convention de poste conclue, le 25 novembre 1861, entre la France et l'office des postes féodales d'Allemagne. | 79 | » | 103 à 112 | 7 ^e |
| Décret impérial concernant les correspondances originaires ou à destination de la Martinique et transportées par les paquebots-postes français..... | 79 sup. | » | 137 à 139 | 7 ^e |
| Décret impérial portant fixation des taxes à percevoir par l'Administration des postes de France sur les correspondances expédiées de la France et de l'Algérie, par la voie des paquebots français, pour Cuba et le Mexique, et <i>vice versa</i> | 79 sup. | » | 140 à 142 | 7 ^e |
| Décision ministérielle du 19 avril 1862, aux termes de laquelle l'article 867 de l'Instruction générale est et demeure supprimé..... | 81 | » | 190 et 191 | 7 ^e |

LOIS, DÉCRETS, ARRÊTÉS et DÉCISIONS ministériels.
(Suite.)

Décret impérial concernant les correspondances originaires ou à destination de la Guadeloupe, transportées par les paquebots-postes français.....

Décret impérial portant fixation des taxes à percevoir en France et en Algérie sur les correspondances échangées, par la voie de l'isthme de Suez et des paquebots-postes français, entre les habitants de la France et de l'Algérie, d'une part, et les habitants des possessions britanniques d'Asie, d'autre part.....

Décret impérial relatif à la taxe des correspondances originaires ou à destination du bureau de poste français établi à Shang-haï (Chine).....

Décret impérial portant dispositions sur le mode de correspondance entre la France et les établissements français en Cochinchine, par la voie des paquebots français ou des paquebots anglais, et entre la France et les établissements français dans l'Inde, par la voie des paquebots français.....

Décision de Son Excellence M. le ministre des finances, en date du 12 novembre 1862, concernant l'établissement par les inspecteurs des certificats annuels nos 709 et 804 de la recette, du droit perçu et de la dépense des articles d'argent. — Conversion des états n° 717 en un livre de dépouillement mensuel.....

Loi du 2 juillet 1862, qui modifie la taxe des lettres originaires d'un bureau de poste et distribuables dans la circonscription postale du même bureau, et qui réduit de 2 à 1 p. 0/0 le droit à percevoir sur les valeurs cotées.....

Décret impérial portant fixation des taxes à percevoir, en France et en Algérie, sur les lettres et les imprimés transmis par la voie des paquebots-postes français et provenant ou à destination des colonies anglaises d'Amérique.....

Décret impérial concernant les lettres échangées entre les habitants de la France et de l'Algérie, d'une part, et les habitants des possessions britanniques d'Asie, d'autre part, par la voie de l'isthme de Suez et des paquebots-postes français.....

Arrêté ministériel du 18 août 1863 portant division du personnel des postes en deux catégories..

Arrêté ministériel du 20 juillet 1863 relatif à l'emploi de timbres mobiles pour suppléer à la formalité du visa pour timbre.....

Décret impérial pour l'exécution de la convention additionnelle à la convention de poste du 19 mars 1858 conclue et signée à Paris, le 9 mai 1863, entre la France et la Bavière.....

| INDICATION | | | | |
|------------------------|-----------------------------|---|-------------|----------------|
| du numéro du Bulletin. | du numéro de la circulaire. | du numéro du paragraphe de la circulaire. | de la page. | du volume. |
| 82 | » | » | 224 et 225 | 7 ^e |
| 87 | » | » | 400 et 401 | 7 ^e |
| 87 | » | » | 407 à 414 | 7 ^e |
| 87 | » | » | 418 à 422 | 7 ^e |
| 88 | 273 | 6 | 446 et 447 | 7 ^e |
| 88 | 274 | 1 et 2 | 459 à 462 | 7 ^e |
| 92 | 289 | » | 147 à 149 | 8 ^e |
| 95 | 304 | » | 290 et 291 | 8 ^e |
| 97 | 307 | » | 383 à 385 | 8 ^e |
| 98 | 312 | » | 460 à 462 | 8 ^e |
| 99 | 317 | » | 514 à 517 | 8 ^e |

| INDICATION | | | | | |
|--|---------------------------|--------------------------------|---|--------------------------|------------------------------------|
| | du numéro du Bulletin. | du numéro de la circulaire. | du numéro du paragraphe de la circulaire. | de la page. | du volume. |
| LOIS, DÉCRETS, ARRÊTÉS et DÉCISIONS ministériels. (Suite.) | | | | | |
| Décret impérial portant dispositions sur le mode de correspondance entre les postes de la métropole et les postes des colonies françaises, tant par la voie des paquebots-postes français que par celle des services britanniques..... | 99 | 318 | » | 532 à 537 | 8 ^e |
| MAITRES de poste. | | | | | |
| Arrêt de la Cour de cassation concernant l'indemnité dite de 25 centimes..... | 10 | » | » | 472 à 474 | 1 ^{er} |
| Chevaux réglementaires..... | 90 | 282 | 1 et 2 | 50 et 51 | 8 ^e |
| MALADIES des agents. (Voir AGENTS des postes.) | | | | | |
| MANDATS d'articles d'argent. (Voir ARTICLES d'argent.) | | | | | |
| MANDATS de paiement. | | | | | |
| Modifications dans la mandature des traitements du personnel de l'inspection et des agents de tous les grades non comptables..... | 5 8 | 61 2 | » 1 à 3 | 234 et 235 347 et 348 | 1 ^{er} 1 ^{er} |
| Pièces à mettre par les inspecteurs à l'appui des mandats frappés de retenue pour congés délivrés par eux..... | 8 | 1 | 4 | 344 | 1 ^{er} |
| Etablissement, par les inspecteurs, du décompte des retenues à exercer en cas de promotions, d'augmentations ou de congés, sur le traitement des sous-agents..... | 24 | 60 | 5 | 330 et 331 | 2 ^e |
| Mandats de traitement des agents non comptables sortis de fonctions..... | 24 | 60 | 6 | 331 | 2 ^e |
| Les mandats de dépenses publiques étrangères au service des postes peuvent être acquittés par les directeurs des postes. — Précautions à observer, à ce sujet, par les directeurs. — Cas d'oppositions formées au paiement des mandats de l'espèce.... | 39 | 104 | 1 à 8 | 460 à 462 | 3 ^e |
| Epoque à laquelle doivent être faites les demandes de crédits spéciaux à faire ouvrir pour les dépenses autres que les paiements d'articles d'argent et notamment pour payer les mandats des entrepreneurs du transport des dépêches..... | 39 | 104 | 9 à 12 | 462 et 463 | 3 ^e |
| Les motifs des retenues exercées pour omissions d'annulation de timbres-postes doivent être indiqués, par les inspecteurs, sur les mandats de traitement des agents..... | 39 | 104 | 13 à 16 | 463 et 464 | 3 ^e |
| Mandats de traitement des directeurs suspendus de fonctions pour toute autre cause que celle de déficit de caisse. — Dispositions à observer par les inspecteurs..... | 45 | » | » | 173 et 174 | 4 ^e |

MANDATS de paiement. (Suite.)

Les demandes de crédits spéciaux et facultatifs pour le paiement des mandats trimestriels des entrepreneurs du transport des dépêches devront à l'avenir être adressées par les directeurs aux inspecteurs, qui les transmettront au directeur général.....

Mandats de traitement des facteurs de ville et des gardiens de bureau intérimaires.....

Formalités à remplir pour les paiements à faire aux héritiers des créanciers de l'Administration. — Pièces à produire à l'appui des mandats.....

Mandats de paiement des services de transports ou d'escorte des dépêches effectués exceptionnellement par les sous-agents. — Pièces justificatives à fournir.....

Emploi de timbres mobiles pour suppléer à la formalité du visa pour timbre.....

MANUEL des franchises.

Conditions d'acquisition de la nouvelle édition du Manuel.....

Suspension de la vente de ce document.....

Changement dans la circonscription des directions du génie.....

Envoi d'un nouvel état n° 17 *ter*.

Le Manuel est fourni, à titre gratuit, aux commis d'inspection placés dans les résidences où il n'y a pas de sous-inspecteur.....

1^{er} supplément au Manuel.....

2^e idem.....

3^e idem.....

4^e idem.....

5^e idem.....

6^e idem.....

7^e idem.....

8^e idem.....

9^e idem.....

10^e idem.....

11^e idem.....

12^e idem.....

13^e idem.....

14^e idem.....

15^e idem.....

16^e idem.....

17^e idem.....

18^e idem.....

19^e idem.....

20^e idem.....

| INDICATION | | | | |
|------------------------|-----------------------------|---|--------------------------|-----------------|
| du numéro du Bulletin. | du numéro de la circulaire. | du numéro du paragraphe de la circulaire. | de la page. | du volume. |
| 73 | 223 | 1 à 3 | 303 et 304 | 6 ^e |
| 82 | 253 | 7 | 227 et 228 | 7 ^e |
| 83 | 260 | 1 à 12 | 262 à 264 | 7 ^e |
| 94 | 303 | 1 à 3 | 267 | 8 ^e |
| 98 | 312 | 3 à 6 | 462 | 8 ^e |
| 10 | » | » | 461 | 1 ^{er} |
| 45 | » | » | 179 | 4 ^e |
| 12 | 21 | 5 | 531 | 1 ^{er} |
| 17 | » | » | 17 | 2 ^e |
| 19 | » | » | 130 | 2 ^e |
| 9 | » | » | 427 | 1 ^{er} |
| 10 | » | » | 465 à 468 | 1 ^{er} |
| 12 | » | » | 538 à 540 | 1 ^{er} |
| 14 | » | » | 598 | 1 ^{er} |
| 17 | » | » | 18 à 25 | 2 ^e |
| 19 | » | » | 132 à 137 | 2 ^e |
| 21 | » | » | 222 et 223 | 2 ^e |
| 23 | » | » | 302 et 303 | 2 ^e |
| 24 | » | » | 346 et 347 | 2 ^e |
| 26 | » | » | 406 et 407 | 2 ^e |
| 30 | 75 | 12 | 58 et 70 à 75 | 3 ^e |
| 31 | » | » | 150 et 151 | 3 ^e |
| 32 | 81 | 1 et 2 | 170 et 171 198 et 199 | 3 ^e |
| 34 | » | » | 314 à 317 | 3 ^e |
| 35 | » | » | 352 à 359 | 3 ^e |
| 36 | » | » | 384 à 387 | 3 ^e |

| INDICATION | | | | | |
|---|---------------------------|--------------------------------|---|-------------------|----------------------------------|
| | du numéro du Bulletin. | du numéro de la circulaire. | du numéro du paragraphe de la circulaire. | de la page. | du volume. |
| MANUEL des franchises. (Suite.) | | | | | |
| 17 ^e supplément au Manuel | 40 | » | » | 512 à 517 | 3 ^e |
| 18 ^e idem..... | 41 | » | » | 30 et 31 | 4 ^e |
| 19 ^e idem..... | 45 | » | » | 176 à 179 | 4 ^e |
| 20 ^e idem..... | 46 | » | » | 228 à 232 | 4 ^e |
| 21 ^e idem..... | 48 | » | » | 304 à 308 | 4 ^e |
| 22 ^e idem..... | 49 | » | » | 338 à 341 | 4 ^e |
| 23 ^e idem..... | 53 | » | » | 54 à 57 | 5 ^e |
| 24 ^e idem..... | 54 | » | » | 86 et 87 | 5 ^e |
| 25 ^e idem..... | 55 | » | » | 143 | 5 ^e |
| 25 ^e idem..... | 59 | » | » | 296 à 305 | 5 ^e |
| 26 ^e idem..... | 62 | » | » | 398 à 404 | 5 ^e |
| 27 ^e idem..... | 65 | » | » | 26 à 43 | 6 ^e |
| 28 ^e idem..... | 67 | » | » | 90 à 92 | 6 ^e |
| 29 ^e idem..... | 68 | » | » | 154 à 155 | 6 ^e |
| 30 ^e idem..... | 69 | » | » | 188 à 195 | 6 ^e |
| 31 ^e idem..... | 70 | » | » | 218 à 221 | 6 ^e |
| 32 ^e idem..... | 75 | » | » | 398 à 406 | 6 ^e |
| 33 ^e idem..... | 77 | » | » | 26 à 29 | 7 ^e |
| 34 ^e idem..... | 81 | » | » | 204 à 208 | 7 ^e |
| 35 ^e idem..... | 84 | » | » | 296 à 311 | 7 ^e |
| 36 ^e idem..... | 85 | » | » | 342 à 345 | 7 ^e |
| Additions et modifications à l'état n° 37 annexé au Manuel des franchises, concernant les haras et dépôts d'étalons..... | 68 | 207 | 4 | 116 | 6 ^e |
| 37 ^e supplément au Manuel..... | 89 | » | » | 22 à 35 | 8 ^e |
| 38 ^e idem..... | 90 | » | » | 80 à 83 | 8 ^e |
| 39 ^e idem..... | 91 | » | » | 128 à 131 | 8 ^e |
| 40 ^e idem..... | 92 | » | » | 180 et 181 | 8 ^e |
| 41 ^e idem { 1 ^{re} partie. — Franchises sous condi- tion de contre-seing..... | 97 | » | » | 402 à 415 | 8 ^e |
| { 2 ^e partie. { Franchise illimitée sans condition de contre-seing..... | 97 | » | » | 416 | 8 ^e |
| { Contre-seing illimité..... | 97 | » | » | 416 | 8 ^e |
| 42 ^e supplément au Manuel..... | 98 | » | » | 482 à 485 | 8 ^e |
| 43 ^e idem..... | 99 | » | » | 606 et 607 | 8 ^e |
| 44 ^e idem..... | 100 | » | » | 652 et 653 | 8 ^e |
| MANUSCRITS joints à des épreuves d'impressions. — Peuvent être affranchis au taux des imprimés, sous la condition d'une autorisation spéciale..... | | | | | |
| | 11 | 18 | 26 | 496 | 1 ^{er} |
| MATÉRIEL. (Voir, en outre, REGISTRES et formules fournis par l'Administration.) | | | | | |
| Recommandations relatives aux objets de maté- riel en mauvais état, notamment aux balances dé- fectueuses et aux timbres détériorés | 21 48 | 52 139 | 11 à 15 1 à 3 | 214 et 215 295 | 2 ^e 4 ^e |

MATÉRIEL. (Suite.)

Boîtes à tampons, flacons de noir et de rouge, tablettes en caoutchouc, pèse-lettres et séries de poids. — Autorisation donnée à M. Oberthur d'expédier ces objets par la poste aux directeurs et aux distributeurs. — Maximum du poids et de la dimension des paquets

Sécurité des correspondances. — Mesures à prendre pour prévenir les oublis et les accidents résultant du défaut d'ordre et des vices de construction des boîtes aux lettres et des casiers consacrés au tri.....

Les demandes d'imprimés adressées par les agents à l'Administration devront parvenir par l'intermédiaire des inspecteurs. — Modifications apportées aux formules consacrées à ces demandes..

Encres grasses à timbrer. — Instructions concernant l'emploi et la conservation de l'encre à timbrer.....

Les directeurs doivent faire usage de cire fine de bonne qualité pour sceller les paquets de chargements à la feuille d'avis.....

Publication d'un nouveau Dictionnaire des postes. Le Dictionnaire des postes ne donnera plus lieu à aucun remboursement du nouveau à l'ancien titulaire d'un emploi quelconque, en cas de changement de gestion

Changement apporté dans l'uniforme des facteurs.....

MISE EN JUGEMENT des agents des postes.

Nécessité d'une décision du conseil d'État ou d'une autorisation de l'Administration des postes.....

MISSION des agents. — Frais de transport

MODÈLES d'états, tableaux, etc.

Modèles des relevés du nombre des objets manipulés à établir par les directeurs deux fois chaque année

Modèle d'un tableau à introduire dans l'Almanach des postes de 1858.....

Modèle d'un relevé général du nombre des objets manipulés dans chaque bureau.....

Modèle d'un relevé du nombre d'Almanachs distribués dans chaque département

| INDICATION | | | | |
|------------------------------|-----------------------------|---|-------------|-----------------|
| du numéro du Bulletin. | du numéro de la circulaire. | du numéro du paragraphe de la circulaire. | de la page. | du volume. |
| 34 2 ^e sup. | 87 | 19 à 21 | 300 et 301 | 3 ^e |
| 37 | 97 | 1 à 11 | 402 à 405 | 3 ^e |
| 39 | 105 | 1 à 6 | 464 et 465 | 3 ^e |
| 48 | 139 | 5 à 7 | 295 et 296 | 4 ^e |
| 51 | 147 | 11 à 13 | 382 et 383 | 4 ^e |
| 56 | 169 | 1 à 6 | 161 et 162 | 5 ^e |
| 62 | » | » | 394 | 5 ^e |
| 75 | » | » | 397 | 6 ^e |
| 2 | » | » | 44 et 45 | 1 ^{er} |
| 9 | 12 | 5 | 421 | 1 ^{er} |
| 20 | 50 | » | 177 | 2 ^e |
| 24 | » | » | 341 | 2 ^e |
| 42 | » | » | 61 et 62 | 4 ^e |
| 24 | » | » | 342 | 2 ^e |
| 24 | » | » | 342 | 2 ^e |
| 43 | 114 | 14 | 77 | 4 ^e |
| 24 | » | » | 343 | 2 ^e |

MODÈLES d'états, tableaux, etc. (Suite.)

Modèle d'un relevé, pendant 10 jours, du nombre et du montant de l'affranchissement des journaux, imprimés, échantillons et paquets de papiers d'affaires

Modèles relatifs aux lettres de convocation expédiées par les greffiers de tribunaux de première instance.....

Modèle d'un état à dresser, dans chaque bureau, du nombre d'Almanachs des postes pour l'année 1859 demandés par les facteurs.....

Modèle d'un état à dresser, dans chaque département, du nombre d'Almanachs des postes pour l'année 1859, demandés et distribués par les facteurs.....

Modèle du relevé général des erreurs commises dans les travaux préparatoires à l'expédition des dépêches

Modèle d'un relevé trimestriel des affaires de réclamations de lettres à fournir par les inspecteurs.....

MONNAIES.

Retrait des anciennes monnaies de cuivre

Les directeurs doivent être approvisionnés de pièces de 1 et de 2 centimes.....

Retrait des pièces d'or de 10 francs à l'effigie impériale et du diamètre de 17 millimètres. — Délai fixé pour le versement des pièces de ce module.....

Refonte des anciennes monnaies de cuivre. — Instructions relatives au retrait de ces monnaies.....

Démonétisation des anciennes pièces de cuivre. — Défense de recevoir, au guichet des bureaux, des lettres paraissant renfermer des pièces d'or ou d'argent.....

Interdiction aux comptables de se livrer à des échanges ayant pour but de favoriser la spéculation sur les monnaies d'argent.....

Retrait des pièces d'or de 5 francs du diamètre de 14 millimètres.....

Notification d'un décret du 29 décembre 1860 concernant le remplacement des monnaies sardes de 25 centimes et de billon de 20 centimes et 40 centimes, dans les trois nouveaux départements annexés, par des monnaies françaises.....

Les échantillons de monnaies destinés à servir au jugement du titre des espèces sont transmis en franchise.....

| INDICATION | | | | |
|------------------------|-----------------------------|---|--------------|-----------------|
| du numéro du Bulletin. | du numéro de la circulaire. | du numéro du paragraphe de la circulaire. | de la page. | du volume. |
| 27 | » | » | 440 et 441 | 2 ^e |
| 34 | » | » | 305 et 306 | 3 ^e |
| 2 ^e sup. | | | | |
| 35 | » | » | 347 | 3 ^e |
| 35 | » | » | 347 | 3 ^e |
| 44 | » | » | 26, 28 et 29 | 4 ^e |
| 52 | | | | 433 |
| 43 | 114 | 6 | 76 | 4 ^e |
| 1 | 45 | » | 3 | 1 ^{er} |
| 1 | 45 | » | 5 et 6 | 1 ^{er} |
| 31 | | | | 79 |
| 2 | 48 | » | 23 et 24 | 1 ^{er} |
| 8 | 10 | 1 à 5 | 396 à 398 | 1 ^{er} |
| 10 | | | | 17 |
| 13 | 26 | 1 à 5 | 558 et 559 | 1 ^{er} |
| 16 | | | | 37 |
| 28 | 71 | 1 à 5 | 474 et 475 | 2 ^e |
| 43 | 114 | 1 à 3 | 73 à 75 | 4 ^e |
| 48 | 136 | 1 à 4 | 285 | 4 ^e |
| 65 | » | » | 15 | 6 ^e |
| 67 | » | » | 92 | 6 ^e |

| INDICATION | | | | | |
|--|---------------------------|--------------------------------|---|----------------|-----------------|
| | du numéro du Bulletin. | du numéro de la circulaire. | du numéro du paragraphe de la circulaire. | de la page. | du volume. |
| MUSIQUE manuscrite. (<i>Voir PAPIERS d'affaires.</i>) | | | | | |
| NOMINATIONS de nouveaux inspecteurs et mutations dans plusieurs inspections départementales..... | 85 | » | » | 329 | 7 ^e |
| | 88 | » | » | 464 à 466 | 7 ^e |
| | 89 | » | » | 11 et 12 | 8 ^e |
| | 90 | » | » | 67 | 8 ^e |
| Nominations dans les emplois supérieurs (inspecteurs, directeurs, sous-inspecteurs et contrôleurs)... | 91 | » | » | 119 et 120 | 8 ^e |
| | 92 | » | » | 159 | 8 ^e |
| | 93 | » | » | 215 et 216 | 8 ^e |
| | 94 | » | » | 268 | 8 ^e |
| | 96 | » | » | 357 | 8 ^e |
| Nominations dans l'ordre impérial de la Légion d'honneur..... | 97 | » | » | 397 | 8 ^e |
| | 98 | » | » | 471 | 8 ^e |
| | 97 | » | » | 398 | 8 ^e |
| Nominations dans les emplois supérieurs..... | 98 | » | » | 471 et 472 | 8 ^e |
| | 99 | » | » | 590 et 591 | 8 ^e |
| | 100 | » | » | 628 et 629 | 8 ^e |
| NOTIONS postales. (<i>Voir AVIS au public relatifs au service.</i>) | | | | | |
| OCTROI. — Contraventions en cette matière. (<i>Voir BUREAUX ambulants.</i>) | | | | | |
| OPPOSITIONS. (<i>Voir SAISIES-ARRÊTS.</i>) | | | | | |
| ORDONNANCEMENT. (<i>Voir, en outre, MANDATS de paiement.</i>) | | | | | |
| La liquidation des retenues extraordinaires à exercer sur le traitement des sous-agents doit être opérée directement par les inspecteurs..... | 4 | 56 | » | 158 à 161 | 1 ^{er} |
| | 24 | 60 | 5 | 330 et 331 | 2 ^e |
| Entrée en jouissance des traitements pour les agents non comptables..... | 5 | » | » | 243 et 244 | 1 ^{er} |
| | 24 | 60 | 6 | 331 | 2 ^e |
| Mention à porter sur les mandats de traitement des agents, des motifs des retenues pour omissions d'annulation de timbres-postes..... | 39 | 104 | 13 à 16 | 463 et 464 | 3 ^e |
| Les inspecteurs doivent s'abstenir de réclamer, prématurément, les lettres d'avis d'ordonnances des crédits de délégation..... | 46 | » | » | 236 et 237 | 4 ^e |
| Notification d'un arrêté réglant le mode de liquidation des indemnités ordinaires des agents des bureaux ambulants..... | 99 | 321 | 1 à 29 | 574 à 581 | 8 ^e |
| Ordre de service concernant la liquidation des indemnités de voyage de la brigade spéciale de la ligne de la Méditerranée..... | 100 | » | » | 634 et 635 | 8 ^e |
| Répartition des amendes encourues pour transport frauduleux de lettres. — Le tiers de ces amendes revenant aux hospices sera mandaté à l'avenir au nom du receveur général du département où les hospices sont situés..... | 100 | » | » | 642 et 643 | 8 ^e |
| OUVERTURE et vérification des dépêches. (<i>Voir DÉPÊCHES.</i>) | | | | | |

| INDICATION | | | | | |
|---|---------------------------|--------------------------------|---|----------------|-----------------|
| | du numéro du Bulletin. | du numéro de la circulaire. | du numéro du paragraphe de la circulaire. | de la page. | du volume. |
| OUVRAGES périodiques. (Voir JOURNAUX.) | | | | | |
| OUVRAGES relatifs au service. | | | | | |
| Annonces de deux ouvrages publiés par un agent des postes..... | 39 | » | » | 469 et 470 | 3 ^e |
| PAPIERS de commerce et d'affaires. | | | | | |
| Fixation et condition de la modération de taxe... | 11 | 18 | 17 à 22 | 492 à 494 | 1 ^{er} |
| Désignation des pièces qui peuvent être consi- dérées comme papiers d'affaires ou de commerce.. | 11 | 18 | 18 | 492 et 493 | 1 ^{er} |
| Mode d'expédition..... | 14 | 30 | 19 à 21 | 593 à 595 | 1 ^{er} |
| Affranchissement préalable. — La règle est le paiement en numéraire..... | 11 | 18 | 19 | 493 | 1 ^{er} |
| Les paquets de papiers de commerce ou d'af- faires ne doivent contenir ni lettre, ni note ayant le caractère d'une correspondance..... | 11 | 18 | 22 | 494 | 1 ^{er} |
| Mentions manuscrites n'ayant pas le caractère d'une correspondance..... | 15 | 32 | 22 | 621 | 1 ^{er} |
| Confection, poids et dimension des paquets..... | 11 | 18 | 23 | 495 | 1 ^{er} |
| Transport et distribution..... | 11 | 18 | 24 à 26 | 495 et 496 | 1 ^{er} |
| Signes de l'affranchissement perçu en numé- raire..... | 11 | 18 | 27 et 28 | 496 | 1 ^{er} |
| Indication du poids et du prix perçu..... | 11 | 18 | 29 | 496 et 497 | 1 ^{er} |
| Loi du 25 juin 1856, relative au transport des papiers de commerce et d'affaires..... | 41 | 18 | 36 | 499 | 1 ^{er} |
| Arrêté ministériel du 9 juillet 1856, concernant l'exécution de la loi du 25 juin de la même année. | 41 | 18 | 37 | 499 et 500 | 1 ^{er} |
| Défense d'insérer des timbres-postes ou autres valeurs dans les paquets de papiers de commerce ou d'affaires..... | 39 | 103 | 6 | 453 | 3 ^e |
| Restriction apportée à cette défense pour les timbres-postes envoyés en petite quantité..... | 46 | 131 | 2 | 209 | 4 ^e |
| Marche à suivre lorsque des valeurs de la nature de celles spécifiées par l'article 202 de l'instruction générale ont été insérées dans des paquets de pa- piers d'affaires..... | 41 | » | » | 501 à 505 | 1 ^{er} |
| Papiers insuffisamment affranchis en timbres- postes. — Compléments de taxe à appliquer..... | 41 | » | » | 506 à 509 | 1 ^{er} |
| Ne peuvent être admis au chargement, s'ils sont affranchis à prix modéré..... | 14 | 30 | 12 et 13 | 592 | 1 ^{er} |
| Contenant des lettres ou notes insérées en fraude. — Pièces à saisir. — Responsabilité des expéditeurs..... | 18 | 43 | 2 | 62 et 63 | 2 ^e |
| Mode de constatation de la taxe d'affranchisse- ment sur les listes nominatives..... | 21 | 52 | 7 à 10 | 213 et 214 | 2 ^e |
| Les partitions et feuilles de musique manus- crites sont rangées dans la catégorie des papiers d'affaires..... | 15 | 32 | 17 à 22 | 619 à 621 | 1 ^{er} |
| | 15 | 32 | 23 à 27 | 621 et 622 | 1 ^{er} |
| | 17 | 40 | 3 et 4 | 13 et 14 | 2 ^e |
| | 19 | 47 | 9 | 124 et 125 | 2 ^e |
| | 26 | 66 | 14 à 16 | 394 | 2 ^e |

PAPIERS de commerce et d'affaires. (Suite.)

Des annotations manuscrites peuvent être ajoutées sur les papiers d'affaires moyennant l'acquiescement préalable d'une taxe supplémentaire de 20 cent. . .

Observations à adresser aux expéditeurs et soins à prendre lorsque les paquets ne sont pas solidement confectionnés ou que les échantillons sont composés d'objets susceptibles de se détériorer dans les travaux de manipulation ou en cours de voyage.

Les timbres-postes peuvent être insérés dans les papiers de commerce ou d'affaires

Echange entre la France et la Grande-Bretagne des papiers manuscrits n'ayant pas le caractère d'une correspondance actuelle et personnelle

Notes manuscrites accompagnant les papiers d'affaires et les échantillons

Papiers d'affaires affranchis à prix réduit et reconnus en contravention à l'article 9 de la loi du 25 juin 1856. — La saisie ne pourra plus en être effectuée que dans les bureaux de destination. —

Signalement de contravention par les bureaux d'origine et de passe. — Avertissement à adresser aux destinataires à l'effet de provoquer la vérification contradictoire. — Rédaction des procès-verbaux n° 697 bis. — Pièces saisissables. — Cas exceptionnels et conditions dans lesquels les pièces saisies pourront être remises aux destinataires. — Surveillance à exercer sur les infractions à l'article 9 de la loi du 25 juin 1856

Insertion de valeurs prohibées dans les papiers de commerce et d'affaires. — Devra être constatée et suivie dans les mêmes formes que l'insertion de ces valeurs dans les lettres

Remise exceptionnelle des objets saisissables en exécution de l'article 9 de la loi du 25 juin 1856 aux destinataires. — Libellé de déclaration de versement n° 903 à établir dans ce cas par les directeurs; certificat justificatif qui doit y être joint par les inspecteurs

PAPIERS de rebut. (Voir DÉBRIS provenant de l'ouverture des dépêches.)

PAQUEBOTS à vapeur.

Tableau indiquant l'itinéraire ainsi que les jours de départ et d'arrivée des paquebots affectés au transport des correspondances entre Marseille et les ports d'Italie et du Levant

| INDICATION | | | | |
|------------------------|-----------------------------|---|-------------|-----------------|
| du numéro du Bulletin. | du numéro de la circulaire. | du numéro du paragraphe de la circulaire. | de la page. | du volume. |
| 46 | 131 | 1 | 208 et 209 | 4 ^e |
| 54 | 162 | 8 à 12 | 75 et 76 | 5 ^e |
| 57 | 173 | 2 | 210 | 5 ^e |
| 76 | 228 | 1 à 10 | 432 à 434 | 6 ^e |
| 89 | 277 | 4 | 5 | 8 ^e |
| 97 | 308 | 1 à 16 | 387 à 389 | 8 ^e |
| 97 | 308 | 17 à 21 | 389 et 390 | 8 ^e |
| 98 | 310 | 32 et 33 | 448 | 8 ^e |
| 2 | » | » | 33 à 36 | 1 ^{er} |

PAQUEBOTS à vapeur. (Suite.)

| INDICATION | | | | |
|--|--------------------------------|---|-------------------------|----------------------------------|
| du numéro du Bulletin. | du numéro de la circulaire. | du numéro du paragraphe de la circulaire. | de la page. | du volume. |
| Tableau indiquant, pour le dernier trimestre de 1855, la marche des paquebots réguliers partant soit du Havre, soit des ports de la Grande-Bretagne pour les Etats-Unis. — Relevé des jours de départ..... | 2 | » | 37 à 42 | 1 ^{er} |
| Nouveau départ de paquebot du Havre pour New-York..... | 3 | 49 | 59 | 1 ^{er} |
| Nouvelle organisation du service entre Constantinople et Kamiesch..... | 3 | » | 78 | 1 ^{er} |
| Tableau indiquant la marche des lettres adressées aux Etats-Unis au moyen des paquebots réguliers partant soit du Havre, soit des ports de la Grande-Bretagne..... | 4 | 59 | 223 à 228 | 1 ^{er} |
| Etablissement d'un nouveau service entre Dartmouth et Calcutta..... | 13 | » | 570 | 1 ^{er} |
| Tableau indiquant la marche des correspondances entre la France et l'Algérie, la Corse et les parages de la Méditerranée..... | 14 | » | 600 à 603 | 1 ^{er} |
| Tableau indiquant la marche des lettres adressées aux Etats-Unis au moyen des paquebots réguliers partant soit du Havre, soit des ports de la Grande-Bretagne..... | 16 | » | 696 à 700 | 1 ^{er} |
| Paquebots sardes naviguant entre Marseille et l'Amérique du Sud..... | 17 | » | 26 | 2 ^e |
| Tableau indiquant l'itinéraire ainsi que les jours de départ et d'arrivée des paquebots britanniques..... | 17 29 | » | 36 à 39 32 à 35 | 2 ^e 3 ^e |
| Tableau indiquant la marche des lettres adressées de France aux Etats-Unis au moyen des paquebots à vapeur américains..... | 17 | » | 40 et 41 | 2 ^e |
| Relevé, par ordre de date, des jours de départ de Paris, des correspondances pour les Etats-Unis..... | 17 | » | 42 | 2 ^e |
| Départ de Point-de-Galles (île de Ceylan) d'un nouveau paquebot à destination de Penang, Singapore et la Chine..... | 19 | » | 141 | 2 ^e |
| Nouvelle organisation du service des paquebots-postes français partant de Marseille à destination des différents ports étrangers de la Méditerranée et de la mer Noire..... | 22 | 53 | 1 à 7 243 et 244 | 2 ^e |
| Tableau indiquant l'itinéraire ainsi que les jours de départ et d'arrivée des paquebots de la compagnie des Messageries impériales partant de France pour l'Italie, Malte, la Grèce, la Turquie et l'Egypte et vice versa..... | 22 28 | » | 258 à 262 519 et 520 | 2 ^e 2 ^e |
| Tableau indiquant la marche des correspondances entre la France et l'Algérie, la Corse, l'île de Sardaigne, les parages de la Méditerranée et ceux de la mer Noire desservis par les paquebots réguliers..... | 24 | » | 332 à 337 | 2 ^e |

| INDICATION | | | | | |
|--|---------------------------|--------------------------------|---|----------------|----------------------------------|
| | du numéro du Bulletin. | du numéro de la circulaire. | du numéro du paragraphe de la circulaire. | de la page. | du volume. |
| PAQUEBOTS à vapeur. (Suite.) | | | | | |
| Nouvelle organisation du service des paquebots de la ligne de Marseille à Naples | 24 | » | » | 338 | 2 ^e |
| Paquebots réguliers devant partir du Havre, de Southampton ou de Liverpool pour les Etats-Unis en 1858..... | 28 29 | » | » | 518 19 | 2 ^e 3 ^e |
| Suppression de la ligne des paquebots-postes britanniques de Dartmouth à Calcutta. — Etablissement d'un nouveau service entre Devonport et le cap de Bonne-Espérance | 29 | » | » | 20 | 3 ^e |
| Tableau indiquant la nouvelle organisation du service des paquebots à vapeur de la compagnie des Messageries impériales de la ligne de Syrie... | 29 | » | » | 21 | 3 ^e |
| Modification dans l'itinéraire des paquebots britanniques de la ligne de Southampton à Buénos-Ayres..... | 31 sup. | » | » | 147 | 3 ^e |
| Paquebots à vapeur américains devant partir du Havre pour New-York en 1860..... | 52 | » | » | 438 | 4 ^e |
| Transmission des correspondances pour les Etats-Unis par la voie de paquebots canadiens | 53 | » | » | 39 | 5 ^e |
| Création d'un bureau des paquebots à l'Administration centrale..... | 54 | » | » | 79 | 5 ^e |
| Service mensuel entre Bordeaux et Rio-Janeiro.. | 56 | 167 | 1 à 9 | 155 à 158 | 5 ^e |
| Les paquebots britanniques de la ligne de Liverpool à New-York touchent à Queenstown (Irlande). | 57 | » | » | 219 | 5 ^e |
| Organisation du service des paquebots-postes français des lignes de Syrie, de Beyrouth et de l'Archipel | 60 | » | » | 326 et 327 | 5 ^e |
| Ouverture de la ligne des paquebots-postes français entre Rio-Janeiro et Buénos-Ayres..... | 61 | 185 | 1 à 9 | 353 à 355 | 5 ^e |
| Itinéraire du paquebot-poste français de la ligne de la Plata..... | 61 | » | » | 365 | 5 ^e |
| Mise en activité du service d'embranchement, par paquebots-postes français, entre Saint-Vincent et Gorée. — Instructions concernant les correspondances échangées, au moyen de ce service, entre la métropole et le Sénégal..... | 65 | 197 | 1 à 8 | 4 à 6 | 6 ^e |
| Itinéraire du paquebot-poste français de la ligne de Saint-Vincent à Gorée..... | 67 | » | » | 94 | 6 ^e |
| Suppression de la seconde expédition mensuelle pour Penang, Singapore et la Chine..... | 69 | » | » | 181 | 6 ^e |
| Rétablissement de cette seconde expédition mensuelle | 72 | » | » | 280 | 6 ^e |
| Modifications introduites dans le service postal de la Méditerranée..... | 70 | » | » | 224 à 226 | 6 ^e |
| Modifications apportées dans l'itinéraire de la ligne dite de l'Archipel..... | 72 | » | » | 280 et 281 | 6 ^e |
| Modifications apportées dans l'itinéraire de la ligne du Brésil. — Section de Gorée à Saint-Vincent... | 72 | » | » | 281 | 6 ^e |
| Organisation d'un service mensuel par paquebots à vapeur entre Saint-Nazaire et la Vera-Cruz..... | 79 sup. | 245 | 1 à 18 | 132 à 137 | 7 ^e |

PAQUEBOTS à vapeur. (Suite.)

| INDICATION | | | | | |
|--|--------------------------------|---|----------------|----------------|-----------------|
| du numéro du Bulletin. | du numéro de la circulaire. | du numéro du paragraphe de la circulaire. | de la page. | du volume. | |
| Paquebots du Mexique. — Le départ de ces paquebots est fixé au 16 de chaque mois..... | 83 | » | 266 | 7 ^e | |
| Ouverture et itinéraires des lignes provisoires de l'Indo-Chine..... | 86 | » | 363 et 364 | 7 ^e | |
| Tableau indiquant l'itinéraire ainsi que les jours de départ et d'arrivée des paquebots à vapeur de la compagnie des Messageries impériales affectés au transport des correspondances pour les Indes orientales, la Cochinchine et la Chine..... | 86 | » | 366 à 368 | 7 ^e | |
| Modification d'itinéraires des lignes de la Méditerranée..... | 86 | » | 369 et 370 | 7 ^e | |
| Tableau indiquant la marche ainsi que les heures de départ et d'arrivée des paquebots effectuant le service des lignes postales de la Méditerranée, de la mer Noire et du Danube..... | 86 | » | 373 à 381 | 7 ^e | |
| Tableaux spéciaux de la correspondance établie à Alexandrie, entre les paquebots des lignes d'Egypte et de Syrie..... | 86 | » | 382 à 385 | 7 ^e | |
| Dispositions relatives au service postal de l'Indo-Chine..... | 89 | » | 14 et 15 | 8 ^e | |
| Ouverture d'un service de la Martinique à la Guadeloupe et aux Antilles anglaises. — Itinéraire... | 92 | » | 173 à 175 | 8 ^e | |
| Création d'un service postal entre Nice et la Corse. | 93 | » | 217 | 8 ^e | |
| Itinéraire de la ligne de Nice à Ajaccio et Bastia. | 93 | » | 218 | 8 ^e | |
| Tableaux spéciaux de la correspondance établie à Alexandrie, entre les paquebots des lignes d'Egypte et de Syrie, pour le 2 ^e semestre de 1863..... | 95 | » | 331 à 335 | 8 ^e | |
| Rectifications à opérer aux tableaux de marche des paquebots des lignes du Mexique et des Antilles. | 96 | » | 367 à 369 | 8 ^e | |
| Tableaux spéciaux de la correspondance établie à Alexandrie, entre les paquebots des lignes de Syrie et d'Egypte pour l'année 1864..... | 100 | » | 643 à 647 | 8 ^e | |
| PAQUETS qui ne peuvent être portés à domicile..... | 11 | 18 | 29 | 496 et 497 | 1 ^{er} |
| | 23 | 57 | 24 | 290 et 291 | 2 ^e |
| PARTS des courriers d'entreprise. | | | | | |
| Les parts des courriers doivent être renvoyés tous les 15 jours à l'inspecteur du département accompagnés d'un relevé n ^o 85..... | 46 | 133 | 3 à 8 | 213 et 214 | 4 ^e |
| Désignation des cas dans lesquels il n'y a pas lieu de dresser un relevé n ^o 85..... | 46 | 133 | 9 et 10 | 214 | 4 ^e |
| Recommandation concernant la rédaction des parts et du relevé n ^o 85..... | 46 | 133 | 12 à 14 | 214 à 216 | 4 ^e |
| Vérification, à effectuer par les inspecteurs, des parts et des relevés n ^o 85..... | 46 | 133 | 15 et 16 | 216 | 4 ^e |
| Dates auxquelles les parts doivent être transmis par les inspecteurs à l'Administration..... | 46 | 133 | 18 | 217 | 4 ^e |

| INDICATION | | | | | |
|---|---------------------------|--------------------------------|---|----------------|-----------------|
| | du numéro du Bulletin. | du numéro de la circulaire. | du numéro du paragraphe de la circulaire. | de la page. | du volume. |
| PARTS des courriers d'entreprise. (Suite.) | | | | | |
| Observations relatives à l'envoi des parts et à la rédaction du relevé des retards n° 85..... | 77 | 237 | 2 et 3 | 18 et 19 | 7 ^e |
| Transmission des parts et des relevés n° 85 aux inspecteurs. — Suppression de l'étiquette n° 308 bis. | 83 | » | » | 266 | 7 ^e |
| PARTS des courriers-convoyeurs. | | | | | |
| Vérification et conservation de ces documents... Doivent être adressés aux inspecteurs des départements où les services en chemins de fer prennent leur point de départ..... | 90 | 286 | 1 à 7 | 61 à 63 | 8 ^e |
| | 93 | » | » | 216 | 8 ^e |
| PASSAGE d'eau par les facteurs. | | | | | |
| Epoque de l'envoi de pièces relatives aux frais extraordinaires de passage d'eau par les facteurs... | 39 | » | | 470 et 471 | 3 ^e |
| PASSE des sacs. (Voir SACS.) | | | | | |
| PAYEMENTS de mandats étrangers au service des postes. (Voir MANDATS de paiement.) | | | | | |
| PAYEMENTS des articles d'argent. (Voir ARTICLES d'argent.) | | | | | |
| PAYS d'outre-mer. (Voir COLONIES, etc.) | | | | | |
| PAYS étrangers. (Voir CORRESPONDANCES étrangères.) | | | | | |
| PENSIONS civiles. | | | | | |
| Loi du 9 juin 1853 sur les pensions..... | 3 | » | » | 79 à 94 | 1 ^{er} |
| Décret pour l'exécution de la loi du 9 juin 1853. | 3 | » | » | 95 à 113 | 1 ^{er} |
| Circulaire du ministre aux préfets, du 31 août 1854, pour la nomination de médecins appelés à constater l'état de santé des agents extérieurs du ministère des finances. — Prestation de serment de ces médecins..... | 4 | 54 | » | 131 et 132 | 1 ^{er} |
| Instructions complémentaires aux inspecteurs concernant la liquidation des pensions..... | 4 | 56 | » | 161 et 162 | 1 ^{er} |
| Liquidation des retenues extraordinaires pour pensions..... | 4 | 56 | » | 158 à 161 | 1 ^{er} |
| Propositions de pensions transmises par les inspecteurs. — Certificats de médecin à produire à l'appui..... | 13 | 24 | 1 à 3 | 555 et 556 | 1 ^{er} |

PERSONNEL.

Création de feuilles de personnel n° 355, destinées à accompagner les dossiers des agents dans leurs diverses résidences.....

Transmission des dossiers individuels et des feuilles de personnel.....

Certificat à produire par ceux des instituteurs communaux qui sollicitent l'emploi de directeur...

Insuffisance du personnel des commis dans les bureaux composés, et circonstances imprévues dans lesquelles il peut y avoir lieu pour un inspecteur d'assurer le service dans les bureaux simples. —

Marche à suivre.....

Les préposés des postes aux gares font partie du personnel du service départemental.....

Constitution d'un fonds commun en faveur des facteurs nouvellement nommés.....

Note relative aux demandes de création d'emplois de surnuméraire.....

Feuille de personnel n° 355. — Ce document doit indiquer la date d'entrée en fonctions des agents dans chacun des emplois qu'ils ont successivement occupés.....

Transmission des dossiers individuels et des feuilles de personnel. — Les procès-verbaux d'installation, les comptes de séparation de gestion, et les bordereaux n° 173, ne doivent pas être joints à ces dossiers.....

Division du personnel des postes en deux catégories.....

Programme des connaissances exigées des agents qui, à l'expiration de leur 3^e année de service, demanderont à passer dans la catégorie des agents aptes à prétendre aux emplois supérieurs.....

PERTE de lettres.

Incompétence des conseils de préfecture en matière de réclamations de lettres.....

Disparition d'une lettre renfermant un billet de banque. — Autorisation de poursuivre à fins civiles un employé des postes.....

Responsabilité de l'Administration des postes en cas de perte de valeurs insérées dans les correspondances. — Décret rendu en conseil d'Etat.....

Cas de perte d'une lettre chargée.....

Lettres contenant des valeurs prohibées, réclamées comme non parvenues à destination, — Conduite à tenir par les agents.....

| INDICATION | | | | |
|------------------------|-----------------------------|---|-------------|-----------------|
| du numéro du Bulletin. | du numéro de la circulaire. | du numéro du paragraphe de la circulaire. | de la page. | du volume. |
| | | | | |
| 3 | 50 | » | 62 et 63 | 1 ^{er} |
| 8 | 1 | 6 à 11 | 344 et 345 | 1 ^{er} |
| 18 | 41 | » | 53 et 54 | 2 ^e |
| 17 | 39 | 8 à 15 | 5 à 7 | 2 ^e |
| 31 sup. | 78 | 20 à 22 | 114 et 115 | 3 ^e |
| 36 | » | » | 377 | 3 ^e |
| 43 | » | » | 103 | 4 ^e |
| 84 | » | » | 288 | 7 ^e |
| 88 | » | » | 470 | 7 ^e |
| 97 | 307 | » | 383 à 385 | 8 ^e |
| 97 | 307 | » | 385 et 386 | 8 ^e |
| 2 | » | » | 45 | 1 ^{er} |
| 2 | » | » | 45 et 46 | 1 ^{er} |
| 33 | » | » | 233 à 238 | 3 ^e |
| 47 | 135 | 44 à 47 | 255 | 4 ^e |
| 47 | 135 | 46 à 52 | 255 | 4 ^e |
| 48 | 137 | 8 | 288 | 4 ^e |

PIÈCES administratives.

| INDICATION | | | | | |
|---|------------------------------|--------------------------------|---|-----------------|------------------------------------|
| | du numéro du Bulletin. | du numéro de la circulaire. | du numéro du paragraphe de la circulaire. | de la page. | du volume. |
| Mode d'envoi..... | 1 10 | 45 13 | » » | 3 442 et 443 | 1 ^{er} 1 ^{er} |
| Les accusés de réception n° 196 <i>sexies</i> , des bureaux ambulants, doivent être envoyés chaque mois aux inspecteurs départementaux..... | 24 | 59 | 5 et 6 | 328 | 2 ^e |
| Les pièces de comptabilité transmises chaque mois aux inspecteurs ne devront plus être soumises à la formalité du chargement..... | 25 29 | 62 73 | 6 et 7 17 | 359 et 360 7 | 2 ^e 3 ^e |
| Bulletin n° 13. — Sa destination. — Les lettres adressées au directeur général ne doivent pas y être inscrites..... | 34 2 ^e sup. | 87 | 1 à 4 | 295 et 296 | 3 ^e |
| Obligation d'envoyer à l'Administration, annexé à la lettre n° 517, un duplicata de la déclaration de versement n° 903, constatant la recette du prix du timbre des formules de mandats d'articles d'argent..... | 35 | 93 | 3 | 342 | 3 ^e |
| Bureau sous le timbre duquel les inspecteurs doivent transmettre toutes les pièces se rattachant à des affaires de manque ou de perte de dépêches. | 37 | 96 | 12 et 13 | 401 et 402 | 3 ^e |
| Envoi, par les inspecteurs, à l'Administration des feuilles d'avis nos 196 <i>quater</i> , 2637, 694 et 557 <i>quater</i> , ainsi que des accusés de réception n° 196 <i>sexies</i> . — Mode de classement de ces feuilles..... | 44 | 121 | 12 à 14 | 127 et 128 | 4 ^e |
| Poids et balances. | | | | | |
| La pesanteur des poids spéciaux doit être égale à celle des poids légaux. — Obligation de contrôler l'exactitude des poids servant à la pesée des lettres. | 12 | 23 | 1 à 6 | 536 et 537 | 1 ^{er} |
| Visite des vérificateurs des poids et mesures.... | 10 | 13 | 16 à 19 | 446 et 447 | 1 ^{er} |
| PORT de lettres, imprimés, échantillons, papiers de commerce ou d'affaires. (Voir TAXE ou LETTRES, IMPRIMÉS, ÉCHANTILLONS, PAPIERS de commerce ou d'affaires.) | | | | | |
| POSTE restante. (Voir LETTRES et DISTRIBUTION au guichet.) | | | | | |
| PRÉPOSÉS des postes dans les gares. | | | | | |
| Mode de remplacement accidentel des préposés. | 21 | 52 | 27 à 30 | 218 | 2 ^e |
| Sont placés sous les ordres directs des directeurs ou des distributeurs locaux, et sont soumis à l'autorité supérieure, à la surveillance et aux vérifications des inspecteurs départementaux..... | 31 sup. | 78 | 20 à 22 | 114 et 115 | 3 ^e |
| PRISONNIERS de guerre en France. | | | | | |
| Exemption de taxe des lettres destinées aux prisonniers russes..... | 6 | » | » | 282 | 1 ^{er} |
| Lettres venant de l'étranger à l'adresse des prisonniers autrichiens..... | 47 | » | » | 271 et 272 | 4 ^e |

PROCÈS-VERBAUX.

| INDICATION | | | | |
|---------------------------|--------------------------------|---|----------------|----------------|
| du numéro du Bulletin. | du numéro de la circulaire. | du numéro du paragraphe de la circulaire. | de la page. | du volume. |
| 18 | 43 | 1 | 62 | 2 ^e |
| 28 | 72 | 4 | 478 et 479 | 2 ^e |
| 20 | 51 | 21 à 24 | 185 à 187 | 2 ^e |
| 53 | 158 | 6 | 18 | 5 ^e |
| 47 | 135 | 63 à 66 | 258 et 259 | 4 ^e |
| 48 | 137 | 4 à 6 | 287 | 4 ^e |
| 51 | 149 | 3 | 386 | 4 ^e |
| 49 | 141 | 5 | 326 | 4 ^e |
| 53 | 158 | 1 et 2 | 17 | 5 ^e |
| 53 | 158 | 3 à 5 | 18 | 5 ^e |
| 53 | 158 | 6 | 18 | 5 ^e |
| 79 sup. | 246 | 2 et 3 | 143 | 7 ^e |
| 81 | 249 | » | 190 et 191 | 7 ^e |
| 82 | 253 | 1 à 3 | 225 et 226 | 7 ^e |
| 84 | » | » | 291 | 7 ^e |
| 89 | 277 | 1 à 3 | 4 et 5 | 8 ^e |
| 89 | 277 | 6 à 8 | 5 | 8 ^e |
| 92 | » | » | 155 | 8 ^e |

Procès-verbaux de saisie d'objets introduits en fraude dans les paquets d'imprimés, d'échantillons et de papiers d'affaires. — Renseignements à consigner sur ces procès-verbaux.....

Procès-verbaux de saisie de dépêches irrégulièrement contre-signées. — Ne pas les faire enregistrer lorsqu'il n'y a pas fraude avérée.....

Procès-verbaux n° 112 dressés à la suite de la vérification de lettres présumées contenir des valeurs prohibées.....

Procès-verbaux constatant l'insertion de valeurs prohibées. — Ne doivent être ni timbrés ni enregistrés lorsque la valeur est au-dessous de 5 fr....

Procès-verbaux de saisies de lettres transportées en fraude. — Observations relatives à la rédaction de ces procès-verbaux.....

Les procès-verbaux n° 110 ne seront dressés que lorsque la valeur trouvée dans une lettre non chargée sera de 100 fr. et au-dessus, ou que la lettre n'aura pu être ouverte.....

La copie du procès-verbal n° 110 doit être envoyée à l'inspecteur du département où l'acte est dressé.....

Les procès-verbaux n° 958 sont adressés à l'inspecteur qui les transmet à l'Administration.....

Enregistrement des procès-verbaux n° 112 dressés à la suite de la vérification des lettres présumées contenir des valeurs prohibées.....

Procès-verbaux constatant la saisie des dépêches transportées ou échangées en contravention aux lois et règlements sur le service des postes. — Doivent être, sans aucune exception, timbrés et enregistrés.....

Procès-verbaux nos 852, 904 et 1125 *ter*. — Les explications des agents et les conclusions des chefs de service départementaux seront consignées sur ces documents.....

Changement de direction à donner aux procès-verbaux n° 112 dressés conformément au § 63 de la circulaire n° 135, Bulletin n° 47.....

Procès-verbaux négatifs n° 697. — Une expédition doit être adressée à l'Administration.....

Enregistrement des procès-verbaux n° 112 constatant les saisies de lettres présumées contenir des valeurs prohibées. — Exception.....

Procès-verbaux destinés à constater les enlèvements de timbres-postes sur les lettres ou autres objets de correspondance d'origine étrangère.....

PROCÈS-VERBAUX. (Suite.)

Procès-verbaux destinés à constater la transmission au bureau des rebuts de paquets indûment affranchis comme échantillons et contenant des timbres-postes français oblitérés, frauduleusement remis en circulation.....

Procès-verbaux de contre-vérification du poids des chargements à dresser par les bureaux de destination, dans le cas de désaccord entre le poids porté dans le timbre descriptif par le bureau expéditeur et le poids indiqué à l'encre rouge par un bureau de passe, après rectification.....

Etablissement et envoi des procès-verbaux n° 1078 constatant la saisie de lettres revêtues de timbres-postes présumés frauduleux.....

Etablissement et envoi des procès-verbaux n° 112 dressés à la suite de la vérification des lettres présumées contenir des valeurs prohibées.....

Désignation des procès-verbaux qui doivent être timbrés et enregistrés au comptant.....

Délai de garde des avis et procès-verbaux conservés dans les archives des inspecteurs.....

PROCURATIONS. — Les facteurs ruraux sont autorisés à accepter des particuliers habitant les communes rurales, procuration pour retirer des valeurs, déclarées et cotées, et à toucher les mandats d'articles d'argent adressés à ces particuliers. — Modèles des procurations.....

Ces procurations sont exemptes du timbre.....

Procurations données par plusieurs personnes pour toucher un ou plusieurs mandats.....

PRODUITS.

Recommandation d'appliquer exactement sur les lettres les compléments de taxe dont elles peuvent être passibles et d'en faire figurer la recette aux bons-trouvés.....

Statistiques annuelles des produits et des non-valeurs sans contrôle.....

Produit des chiffres-taxes. — Inscription journalière de ce produit sur un état n° 68.....

Envoi à l'Administration, par les inspecteurs, des certificats nos 128 et 129, bis, relatifs à la comptabilité du droit perçu pour le transport des valeurs déclarées et des valeurs cotées.....

| INDICATION | | | | |
|------------------------|-----------------------------|---|-------------|-----------------|
| du numéro du Bulletin. | du numéro de la circulaire. | du numéro du paragraphe de la circulaire. | de la page. | du volume. |
| | | | | |
| 92 | » | » | 156 | 8 ^e |
| 93 | 296 | » | 214 et 215 | 8 ^e |
| 98 | 310 | 3 et 4 | 440 | 8 ^e |
| 98 | 310 | 9 à 17 | 441 à 443 | 8 ^e |
| 98 | 310 | 24 | 444 | 8 ^e |
| 98 | 310 | 31 | 447 et 448 | 8 ^e |
| 55 | 166 | » | 119 à 121 | 5 ^e |
| 56 | » | » | 168 et 169 | 5 ^e |
| 68 | 209 | 3 et 4 | 128 et 129 | 6 ^e |
| 6 | 65 | » | 279 | 1 ^{er} |
| 8 | 6 | 6 | 365 | 1 ^{er} |
| 8 | 6 | 1 à 3 | 362 à 364 | 1 ^{er} |
| 18 | 44 | 1 à 9 | 64 à 69 | 2 ^e |
| 30 | 76 | » | 60 à 63 | 3 ^e |
| 44 | 121 | 1 à 9 | 124 à 127 | 4 ^e |
| 56 | 170 | 1 à 11 | 163 à 166 | 5 ^e |
| 70 | 215 | 1 à 8 | 210 à 212 | 6 ^e |
| 81 | 251 | 1 à 8 | 194 à 196 | 7 ^e |
| 92 | 292 | 1 à 9 | 156 à 159 | 8 ^e |
| 40 | 106 | 29 | 491 | 3 ^e |
| 86 | 266 | 1 et 2 | 356 | 7 ^e |

| INDICATION | | | | | |
|---|---------------------------|--------------------------------|---|----------------|-----------------|
| | du numéro du Bulletin. | du numéro de la circulaire. | du numéro du paragraphe de la circulaire. | de la page. | du volume. |
| PROSPECTUS (Voir IMPRIMÉS.) | | | | | |
| PUBLICATIONS périodiques. (Voir JOURNAUX.) | | | | | |
| PUBLICITÉ des notions postales. (Voir AVIS au public relatifs au service.) | | | | | |
| PUNITIONS. | | | | | |
| Cas d'exclusion du service des bureaux ambulants..... | 8 | 1 | 12 | 345 et 346 | 1 ^{er} |
| Pour négligences commises dans le service des chargements..... | 27 | » | » | 432 | 2 ^e |
| Pour transport d'objets étrangers au service et pour contraventions en matière d'octroi et de douane. | 22 | » | » | 256 | 2 ^e |
| Pour immixtion dans les abonnements aux journaux et dans les gérances d'affaires étrangères au service..... | 29 | » | » | 14 | 3 ^e |
| Pour renvoi à un correspondant d'un accusé de réception. — Pour absence irrégulière d'un agent des bureaux ambulants..... | 30 | » | » | 63 et 64 | 3 ^e |
| Prononcées par le ministre contre des directeurs coupables de négligence dans les opérations relatives à l'expédition et à la réception des dépêches. | 29 | 73 | 26 | 9 | 3 ^e |
| Pour séquestration momentanée, par un agent, de documents de service, dans le but de dissimuler des irrégularités..... | 29 | » | » | 14 et 15 | 3 ^e |
| Prononcées par le ministre contre des directeurs coupables de négligence dans les opérations relatives à l'expédition et à la réception des dépêches. | 53 | » | » | 51 | 5 ^e |
| Pour séquestration momentanée, par un agent, de documents de service, dans le but de dissimuler des irrégularités..... | 63 | » | » | 437 | 5 ^e |
| RAPPORTS des agents avec l'Administration, avec les autorités, avec le public et entre eux. | | | | | |
| Envoi de pièces à l'Administration. — Recommandation de les fixer aux lettres ou rapports qu'elles doivent accompagner..... | 1 | 45 | » | 3 | 1 ^{er} |
| Interdiction aux bureaux sédentaires d'employer les formules spéciales à l'usage des bureaux ambulants..... | 10 | 13 | 8 | 442 et 443 | 1 ^{er} |
| Conservation, classement et remise, en cas de mutation de personnel, des lettres et documents administratifs..... | 2 | » | » | 30 | 1 ^{er} |
| Répertoires de la correspondance arrivante et partante. — Doivent être établis aux frais des agents..... | 6 | 63 | » | 267 à 273 | 1 ^{er} |
| Règlement concernant la correspondance arrivante et partante..... | 8 | 4 | 1 à 5 | 351 à 353 | 1 ^{er} |
| Rapport des inspecteurs avec les agents placés sous leurs ordres..... | 7 | 68 | » | 321 | 1 ^{er} |
| Rapport des inspecteurs avec les autorités et le public..... | 8 | 9 | 8 | 393 | 1 ^{er} |
| Expédition des dépêches officielles par la voie de la télégraphie électrique..... | 8 | 4 | » | 353 à 358 | 1 ^{er} |
| Rapport des inspecteurs avec les agents placés sous leurs ordres..... | 8 | 8 | 6 à 17 | 375 à 378 | 1 ^{er} |
| Rapport des inspecteurs avec les autorités et le public..... | 19 | 46 | 45 | 119 et 120 | 2 ^e |
| Expédition des dépêches officielles par la voie de la télégraphie électrique..... | 8 | 8 | 21 | 382 et 383 | 1 ^{er} |
| Rapport des inspecteurs avec les autorités et le public..... | 19 | 46 | 45 | 119 et 120 | 2 ^e |
| Expédition des dépêches officielles par la voie de la télégraphie électrique..... | 10 | 13 | 11 | 444 | 1 ^{er} |
| Rapport des inspecteurs avec les agents placés sous leurs ordres..... | 21 | 52 | 16 à 20 | 215 et 216 | 2 ^e |
| Expédition des dépêches officielles par la voie de la télégraphie électrique..... | 29 | 73 | 28 à 31 | 9 et 10 | 3 ^e |

| INDICATION | | | | | |
|--|-------------------------------|--------------------------------|---|----------------|-----------------|
| | du numéro du Bulletin. | du numéro de la circulaire. | du numéro du paragraphe de la circulaire. | de la page. | du volume. |
| RAPPORTS des agents avec l'Administration, avec les autorités, avec le public et entre eux. (Suite.) | | | | | |
| Relations des bureaux sédentaires avec les bureaux ambulants..... | 17 | 39 | 16 à 21 | 7 à 9 | 2 ^e |
| Obligation de donner avis sur-le-champ, au procureur impérial du ressort, des crimes et délits concernant le service..... | 20 | 50 | 17 à 20 | 168 et 169 | 2 ^e |
| Bulletin n° 13. — Sa destination. — Les lettres adressées au directeur général ne doivent pas y être inscrites..... | 34 2 ^e | 87 | 1 à 4 | 295 et 296 | 3 ^e |
| Les saisies de lettres ne peuvent avoir lieu que dans un intérêt d'ordre public..... | 34 2 ^e sup. | » | » | 319 et 320 | 3 ^e |
| Envoi de pièces à l'Administration. — Bureau sous le timbre duquel les inspecteurs doivent transmettre toutes les pièces se rattachant à des affaires de manque ou de perte de dépêches..... | 37 | 96 | 12 et 13 | 401 et 402 | 3 ^e |
| Inscription au répertoire établi pour la correspondance arrivante et partante, de la sortie et de la rentrée des mandats transmis à l'Administration en visa ou en régularisation..... | 73 | 224 | 4 | 307 | 6 ^e |
| REBUTS. | | | | | |
| Époque de l'envoi en rebut de certaines lettres par les bureaux de poste militaires..... | 4 | 54 | » | 143 | 1 ^{er} |
| Envoi des lettres revêtues de timbres-postes ayant déjà servi et tombées en rebut..... | 8 | 5 | 1 | 359 | 1 ^{er} |
| Avertissements, sommations ou avis aux contribuables, non distribués, à renvoyer directement aux percepteurs expéditeurs..... | 8 | 5 | 8 | 360 | 1 ^{er} |
| Envoi en rebuts journaliers des journaux à destination étrangère insuffisamment affranchis au moyen du timbre de l'enregistrement..... | 9 | 11 | 17 et 18 | 416 | 1 ^{er} |
| Billets d'avertissement en conciliation non distribués. — Doivent être renvoyés directement au juge de paix..... | 16 1 ^{er} sup. | » | » | 693 | 1 ^{er} |
| Envoi en rebut des lettres à destination étrangère paraissant contenir des valeurs d'or ou d'argent, et auxquelles les offices étrangers ont refusé de donner cours..... | 17 | 39 | 25 à 27 | 10 et 11 | 2 ^e |
| Annotations à porter sur les lettres dont la suscription indique l'objet et qui tombent en rebut... | 22 | 54 | 19 et 20 | 250 | 2 ^e |
| Classement dans les rebuts journaliers des dépêches taxées adressées de l'étranger aux fonctionnaires publics et refusées par eux..... | 23 | 57 | 23 | 290 | 2 ^e |
| Contraintes comminatoires et avis officieux adressés aux débiteurs des communes et des établissements de bienfaisance, non distribués. — Doivent être renvoyés directement aux receveurs, sans taxe. | 30 | 75 | 2 | 55 et 56 | 3 ^e |

REBUTS. (Suite.)

Lettres revêtues de chiffres-taxes à classer dans les rebuts. — Mode d'opérer.....

Nouvelle réglementation des délais de conservation des objets de correspondance tombés en rebut.

Rebuts journaliers. — Adjonction à cette catégorie de rebut de deux autres natures d'objets : 1° lettres chargées et valeurs cotées; 2° lettres venant de l'étranger.....

Inconnus. — Les lettres adressées à des destinataires inconnus sont renvoyées à Paris après un séjour effectif de cinq jours entiers dans le bureau.

Rebuts mensuels. — Désignation des différentes natures de rebuts mensuels et fixation des délais de conservation

Nouvelle rédaction des articles modifiés de l'Instruction générale, en ce qui concerne les rebuts.

Lettres adressées à des militaires de l'armée de terre et de mer, tombées en rebut. — Mention que doivent porter celles de ces lettres dont les destinataires sont réputés inconnus.....

Lettres de convocation pour le règlement des ordres, non distribuées. — Doivent être renvoyées directement au juge expéditeur; exception.....

Renseignements dont doivent être accompagnées les réclamations d'objets tombés en rebut, transmises à l'Administration par l'intermédiaire des bureaux de poste dans les départements ou du service d'exploitation à Paris

Lettres chargées tombées en rebut. — Rappel à l'exécution des dispositions de l'article 1098 de l'Instruction générale

Destruction des lettres d'origine française à destination de l'étranger, et renvoyées comme rebuts, ne contenant aucune pièce importante

Interprétation de l'article 1079 (n° 3) de l'Instruction générale.....

Modifications apportées à quelques articles de l'Instruction générale concernant le service des rebuts

Recommandations relatives au service des rebuts.....

Rebuts. — Mesures pour en faire diminuer le nombre.....

Proposition adressée le 9 avril 1863, à M. le Ministre des finances à l'effet d'obtenir que les instituteurs et les institutrices des écoles primaires enseignent à leurs élèves la manière de plier et de cacheter les lettres, et d'en rédiger correctement la suscription.....

| INDICATION | | | | | |
|------------------------|-----------------------------|---|-------------|------------|----------------|
| du numéro du Bulletin. | du numéro de la circulaire. | du numéro du paragraphe de la circulaire. | de la page. | du volume. | |
| | 40 | 106 | 46 | 494 | 3 ^e |
| | 41 | 109 | » | 13 à 19 | 4 ^e |
| | 41 | 109 | 3 | 4 et 5 | 4 ^e |
| | 41 | 109 | 4 | 6 | 4 ^e |
| | 41 | 109 | 5 | 6 à 8 | 4 ^e |
| | 41 | 109 | » | 9 à 19 | 4 ^e |
| | 44 | 120 | 6 à 11 | 121 et 122 | 4 ^e |
| | 46 | 128 | 7 et 8 | 198 | 4 ^e |
| | 34 | 88 | 6 | 304 | 4 ^e |
| | 2 ^e | | | | |
| | 52 | 156 | 3 | 427 | 4 ^e |
| | 54 | 162 | 4 à 7 | 74 | 5 ^e |
| | 73 | » | » | 312 | 6 ^e |
| | 76 | » | » | 452 | 6 ^e |
| | 79 | 242 | 1 | 112 et 113 | 7 ^e |
| | 79 | 243 | » | 113 à 115 | 7 ^e |
| | 80 | 248 | 2 | 171 et 172 | 7 ^e |
| | 93 | 296 | 11 à 16 | 207 à 209 | 8 ^e |
| | 93 | » | » | 209 à 212 | 8 ^e |

| | | | | | INDICATION | | | | |
|---|--|--|--|--|---------------------------|--------------------------------|---|----------------|-----------------|
| | | | | | du numéro du Bulletin. | du numéro de la circulaire. | du numéro du paragraphe de la circulaire. | de la page. | du volume. |
| REBUTS. (Suite.) | | | | | | | | | |
| Copie d'une lettre de M. le ministre de l'instruction publique et des cultes en date du 30 avril 1863, à M. le ministre des finances, en réponse à la proposition qui précède | | | | | 93 | » | » | 212 et 213 | 8 ^e |
| Copie d'une circulaire de M. l'inspecteur d'académie des Vosges, en date du 12 décembre 1862, relative à des exercices pratiques de rédaction d'adresses de lettres..... | | | | | 93 | » | » | 213 et 214 | 8 ^e |
| Envoi aux instituteurs et aux institutrices des écoles primaires d'un tableau pour servir à l'enseignement des différents modes de formation des lettrés et de leur suscription — Affichage de ce même tableau dans la salle d'attente des bureaux de poste | | | | | 100 | » | » | 633 et 634 | 8 ^e |
| RÉCÉPISSÉS de versements effectués par les receveurs du timbre pour le compte des directeurs des postes. (Voir COMPTABILITÉ.) | | | | | | | | | |
| RÉCEPTION des dépêches. (Voir DÉPÊCHES.) | | | | | | | | | |
| RÉCLAMATIONS d'articles d'argent. | | | | | | | | | |
| Mode d'envoi à l'Administration..... | | | | | 43 | 117 | 10 | 102 | 4 ^e |
| RÉCLAMATIONS de lettres. | | | | | | | | | |
| Lettre perdue. — Incompétence des conseils de préfecture..... | | | | | 2 | » | » | 45 | 1 ^{er} |
| Compte ouvert aux agents impliqués dans les affaires de réclamations de lettres..... | | | | | 4 | 54 | » | 154 et 155 | 1 ^{er} |
| Réclamations en cas de perte présumée de lettre contenant des valeurs prohibées. — Conduite à tenir par les agents..... | | | | | 43 | 114 | 4 à 13 | 75 à 77 | 4 ^e |
| Réclamations en cas de perte présumée de lettre contenant des valeurs prohibées. — Conduite à tenir par les agents..... | | | | | 48 | 137 | 8 | 288 | 4 ^e |
| RÉCOMPENSES. | | | | | | | | | |
| Indemnités accordées à deux facteurs pour actes de dévouement..... | | | | | 67 | » | » | 98 | 6 ^e |
| Médailles d'honneur décernées à deux facteurs ruraux pour faits de courageux dévouement | | | | | 76 | » | » | 475 | 6 ^e |
| RECTIFICATIONS d'adresses. (Voir ADRESSE des lettres.) | | | | | | | | | |
| RÉEXPÉDITION des lettres. | | | | | | | | | |
| A effectuer sur la demande et par suite du changement de résidence des destinataires..... | | | | | 2 | 38 | » | 24 à 27 | 1 ^{er} |
| Ne peut se faire d'après un avis fourni par la télégraphie électrique..... | | | | | 51 | 147 | 9 et 10 | 381 et 382 | 4 ^e |
| Ne peut se faire d'après un avis fourni par la télégraphie électrique..... | | | | | 57 | 172 | 6 | 207 | 5 ^e |

| INDICATION | | | | |
|---|--------------------------------|---|----------------|---------------------------------------|
| du numéro du Bulletin. | du numéro de la circulaire. | du numéro du paragraphe de la circulaire. | de la page. | du volume. |
| RÉEXPÉDITION des lettres. (Suite.) | | | | |
| Demande par la voie télégraphique de réexpédition ou changement de direction de lettres..... | 90 | 285 | 1 et 2 | 56 et 57 8 ^e |
| REGISTRE-JOURNAL de contrôle n° 45. | | | | |
| Recommandations relatives à la tenue de ce registre..... | 39 | 103 | 9 à 13 | 454 à 456 3 ^e |
| Doit être tenu par les distributeurs ainsi que les copies nos 352 et 352 bis..... | 57 | 172 | 1 à 5 | 205 à 207 5 ^e |
| REGISTRES et formules fournis par l'Administration. | | | | |
| Nouveau modèle du registre n° 18 des dépôts de chargements..... | 7 | » | » | 323 et 324 1 ^{er} |
| Ne sont fournis par l'Administration que les registres et formules portant des numéros d'ordre. | 46 | 130 | » | 205 4 ^e |
| Modifications apportées aux formules nos 633, 854, 122 et 122 bis..... | 7 | 68 | » | 321 1 ^{er} |
| Modifications apportées à la formule n° 220..... | 8 | 9 | 9 | 393 et 394 1 ^{er} |
| Modifications apportées dans la contexture et dans l'usage des formules nos 352 et 352 bis..... | 11 | 19 | 4 | 511 1 ^{er} |
| Idem n° 125..... | 10 | 13 | 1 à 4 | 440 et 441 1 ^{er} |
| Idem au carnet n° 287..... | 50 | » | » | 364 4 ^e |
| Suppression de deux formules de feuilles d'avis servant à la correspondance exceptionnelle des bureaux et des distributions..... | 18 | 42 | 8 | 56 et 57 2 ^e |
| Tableau récapitulatif ajouté au compte n° 50... | 39 | 103 | 14 à 16 | 456 et 457 3 ^e |
| Etablissement d'une nouvelle formule de procès-verbaux n° 697 bis, destinée à constater l'insertion en fraude de notes manuscrites dans les objets affranchis avec modération de port..... | 23 | 57 | 24 | 290 et 291 2 ^e |
| Les registres et les formules périmés ne doivent pas être renvoyés à l'Administration. Ces documents doivent être renvoyés aux inspecteurs..... | 25 | 62 | 12 | 362 2 ^e |
| Renvoi et vente des registres et formules périmés..... | 27 | » | » | 443 2 ^e |
| Modifications apportées aux formules nos 390, 390 bis, 390 ter et 1050..... | 27 | 69 | 7 à 9 | 428 à 430 2 ^e |
| Suppression des formules nos 575, 575 bis, 576, 576 bis, 589, 589 bis, 590 et 590 bis. — Extension de l'usage des formules nos 2 bis et 2 ter, et réduction du format de ces formules. — Nouveau modèle desdites formules nos 2 bis et 2 ter..... | 28 | 72 | 2 à 4 | 478 et 479 2 ^e |
| Délais de conservation des registres n° 16..... | 4 | 57 | » | 162 et 163 1 ^{er} |
| Modifications apportées au tableau récapitulatif du compte n° 662..... | 7 | 68 | » | 318 et 319 1 ^{er} |
| | 8 | 9 | 1 à 5 | 391 et 392 1 ^{er} |
| | 9 | 11 | 1 à 10 | 411 à 414 1 ^{er} |
| | 31 | 79 | 5 à 10 | 118 à 121 3 ^e |
| | sup. | | | |
| | 32 | 80 | 5 à 8 | 162 à 164 et 187 à 190 3 ^e |
| | 38 | 101 | 11 | 434 et 435 3 ^e |
| | 38 | 101 | 12 | 435 3 ^e |

| | INDICATION | | | |
|---|---------------------------|--------------------------------|---|----------------------------------|
| | du numéro du Bulletin. | du numéro de la circulaire. | du numéro du paragraphe de la circulaire. | de la page. du volume. |
| REGISTRES et formules fournis par l'Administration. (Suite.) | | | | |
| Modifications apportées aux formules nos 766 et 766 bis, 643 et 643 bis, 644 et 646..... | | | | |
| Les demandes d'imprimés faites par les agents de l'Administration devront parvenir par l'intermédiaire des inspecteurs..... | 39 | 105 | 1 à 6 | 464 et 465 3 ^e |
| Suppression des feuilles d'avis et bulletins nos 262 bis, 262 ter, 262 quater, 262 quinquies et 262 sexes..... | 40 | 106 | 6 | 486 et 487 3 ^e |
| Modifications apportées aux formules de part n ^o 688..... | 40 | 106 | 7 à 10 | 487 et 488 3 ^e |
| Suppression du registre n ^o 698 et de sa copie n ^o 698 bis..... | 40 | 106 | 8 | 487 et 488 3 ^e |
| Modification de l'état n ^o 62..... | 40 | 106 | 11 | 488 3 ^e |
| Suppression de la formule n ^o 694 bis et modification de la formule n ^o 694..... | 40 | 106 | 14 | 488 3 ^e |
| Modifications des états nos 46 et 289 et du compte n ^o 25..... | 40 | 106 | 19 et 21 | 489 et 490 3 ^e |
| Délai de conservation des comptes et états se rattachant à la comptabilité des chiffres-taxes..... | 40 | 106 | 37 | 492 3 ^e |
| Formules dont il doit être fait usage pour l'expédition et la réception des chiffres-taxes..... | 40 | 108 | 14 | 498 3 ^e |
| Modification de la feuille d'avis n ^o 1 quater et de l'étiquette n ^o 529 quater..... | 41 | " | " | 23 et 24 4 ^e |
| Modification des formules en usage pour le service des chargements..... | 45 | " | " | 175 4 ^e |
| Registre n ^o 18 bis pour l'inscription des chargements en franchise..... | 46 | 129 | 10 | 200 et 201 4 ^e |
| Registre n ^o 18 bis pour l'inscription des chargements en franchise..... | 46 | 129 | 2 | 199 4 ^e |
| Registre spécial n ^o 86, à tenir par les inspecteurs, concernant l'exécution du service de chaque entrepreneur de transport des dépêches..... | 46 | 133 | 17 | 217 4 ^e |
| Registre n ^o 18 de dépôt des chargements. — Affectation de ce registre à la constatation du droit perçu pour déclaration ou estimation de valeurs... | 47 | 133 | 69 à 71 | 259 et 260 4 ^e |
| Registre n ^o 129, à tenir par les inspecteurs, du montant des déclarations et estimations de valeurs et des droits perçus..... | 47 | 135 | 78 | 261 4 ^e |
| Registre d'ordre n ^o 133 des changements de résidence. — Recommandations concernant la tenue de ce registre..... | 51 | 147 | 9 et 10 | 381 et 382 4 ^e |
| Modifications apportées à la formule n ^o 220 et au procès-verbal n ^o 1047..... | 50 | 144 | 7 | 355 et 356 4 ^e |
| Registre à souche n ^o 906 pour les demandes de timbres-postes..... | 52 | 154 | 11 et 12 | 422 4 ^e |
| Emission d'un nouveau livre-journal n ^o 287 affecté à la distribution des chargements..... | 57 | 174 | " | 211 à 213 5 ^e |
| La formule n ^o 517 accompagnant les envois de registres de mandats doit être transmise par l'intermédiaire de l'inspecteur..... | 58 | " | " | 266 5 ^e |
| | 59 | 181 | 3 et 4 | 287 et 288 5 ^e |

| INDICATION | | | | | |
|---|--------------------------------|---|----------------|------------|----------------|
| du numéro du Bulletin. | du numéro de la circulaire. | du numéro du paragraphe de la circulaire. | de la page. | du volume. | |
| REGISTRES et formules fournis par l'Administration. (Suite.) | | | | | |
| Modification des avis adressés, pendant la 7 ^e année de la délivrance des mandats, aux envoyeurs des sommes présumées non payées aux destinataires... Etats n ^{os} 509, 509 bis, 509 ter, fournis aux bureaux sédentaires, concernant les correspondances à diriger sur les bureaux ambulants. Les inspecteurs doivent s'assurer si le mécanisme de ces états est bien compris par les agents..... | 60 | 183 | 1 et 2 | 319 et 320 | 5 ^e |
| Les feuilles intercalaires des états n ^{os} 29 et 41 ne sont fournies aux directeurs que sur leur demande..... | 62 | » | » | 394 | 5 ^e |
| Etat destiné à constater la situation de l'approvisionnement de formules de mandats existant dans un bureau au moment de la clôture d'une gestion. | 67 | 205 | 3 à 4 | 77 et 78 | 6 ^e |
| Corrections à opérer à la formule 632..... | 73 | » | » | 319 | 6 ^e |
| Corrections à opérer à la statistique 631..... | 76 | » | » | 448 | 6 ^e |
| Réimpression des feuilles d'avis et accusés de réception. — Nouveaux numéros attribués à ces formules..... | 76 | » | » | 448 | 6 ^e |
| Les inspecteurs doivent se tenir constamment approvisionnés des imprimés relatifs aux installations des directeurs et des distributeurs..... | 77 | 234 | » | 5 à 7 | 7 ^e |
| Demandes de registres de mandats. — Doivent être faites autant que possible avant le 25 du mois. | 82 | 253 | 6 | 227 | 7 ^e |
| Formules périmées. — Renvoi à faire à l'Administration des formules portant en tête des indications autres que celles qui s'appliquent au gouvernement impérial..... | 85 | 264 | 4 | 326 | 7 ^e |
| Modèle du livre de dépouillement n ^o 717 de la recette, du droit perçu et de la dépense du service des articles d'argent..... | 87 | » | » | 423 et 424 | 7 ^e |
| Réimpression des formules relatives aux notes à fournir sur les agents de tous grades. — Nouveaux numéros attribués à ces formules (300 et 301). — Epoque de leur envoi à l'Administration..... | 88 | » | » | 451 à 453 | 7 ^e |
| Modification apportée à la formule n ^o 352..... | 89 | 276 | » | 2 à 4 | 8 ^e |
| Fourniture des formules imprimées relatives aux contraventions..... | 91 | » | » | 121 | 8 ^e |
| Suppression de la formule n ^o 876 à remplir par les candidats aux divers emplois. — Création de deux nouvelles formules portant les numéros 876 et 876 bis..... | 91 | » | » | 121 | 8 ^e |
| Remplacement des formules n ^{os} 206 et 207 relatives à l'établissement ou à la réadjudication des services de transport de dépêches par entreprise, par une formule unique portant le numéro 226. — Création d'une nouvelle formule n ^o 226 bis..... | 94 | » | » | 269 | 8 ^e |
| Modifications introduites dans la feuille d'avis n ^o 694..... | 94 | » | » | 270 | 8 ^e |
| | 96 | 306 | 3 | 354 et 355 | 8 ^e |

| | INDICATION | | | | |
|--|---------------------------|--------------------------------|---|----------------|------------|
| | du numéro du Bulletin. | du numéro de la circulaire. | du numéro du paragraphe de la circulaire. | de la page. | du volume. |
| REGISTRES et formules fournis par l'Administration. | | | | | |
| (Suite.) | | | | | |
| Création d'une nouvelle formule portant le n° 454 bis, relative aux annulations ou modérations de taxes opérées d'office..... | 98 | 311 | 13 | 456 | 8e |
| Création d'une nouvelle formule portant le n° 383 bis pour l'instruction de toutes les infractions et irrégularités autres que des retards constatés à la charge des entrepreneurs de transport de dépêches..... | 98 | 313 | 5 | 465 | 8e |
| Réunion en une seule formule des procès-verbaux nos 1125 et 1125 ter..... | 99 | 315 | 2 | 502 | 8e |
| Conservation pendant huit années dans les bureaux de poste des états n° 662-50 et des formules n° 903 bis provenant des distributions..... | 99 | 319 | 11 | 569 | 8e |
| Nouvelles formules nos 85 et 383 bis. — De leur usage..... | 100 | 324 | 7 à 16 | 627 et 628 | 8e |
| Modification des formules nos 1186 et 1192 à l'usage des inspecteurs..... | 100 | » | » | 641 et 642 | 8e |
| RELAIS. | | | | | |
| Révocation d'un maître de poste pour un refus de service personnel à son gérant..... | 7 | » | » | 331 | 1er |
| Indemnité dite de 25 centimes revenant aux maîtres de poste. — Interprétation de la loi du 15 ventôse an XIII..... | 10 | » | » | 472 à 474 | 1er |
| Suppression du bureau des relais. — Sa réunion au bureau du transport des dépêches..... | 54 | » | » | 79 | 5e |
| Chevaux réglementaires..... | 90 | 282 | 1 et 2 | 50 et 51 | 8e |
| Surveillance des relais de poste..... | 97 | 309 | 14 | 396 et 397 | 8e |
| | 98 | 313 | 7 et 11 | 466 à 468 | 8e |
| RELEVÉS. | | | | | |
| | 20 | 50 | 31 à 34 | 172 à 175 | 2e |
| | 24 | 58 | 8 à 13 | 321 et 322 | 2e |
| A établir deux fois par an, du nombre des objets manipulés dans chaque bureau..... | 31 sup. | 78 | 23 à 29 | 115 et 116 | 3e |
| | 36 | » | » | 375 et 376 | 3e |
| | 42 | 112 | 7 à 12 | 48 à 50 | 4e |
| | 72 | » | » | 279 | 6e |
| Des détaxes opérées chaque mois sur les dépêches non contre-signées, adressées aux fonctionnaires publics..... | 20 | 51 | 7 et 8 | 179 et 180 | 2e |
| Des erreurs de tri, de compte et de taxe, commises en 1856 par les bureaux sédentaires et par les bureaux ambulants..... | 20 | » | » | 189 à 191 | 2e |
| | 24 | » | » | 343 | 2e |
| Du nombre d'Almanachs des postes demandés et distribués par les facteurs..... | 30 | » | » | 68 et 69 | 3e |
| | 35 | » | » | 347 | 3e |
| | 67 | » | » | 81 à 83 | 6e |

RELEVÉS. (Suite.)

| INDICATION | | | | | |
|--|------------------------------|---|-------------|------------|----------------|
| du numéro du Bulletin. | du non éro de la circulaire. | du numéro du paragraphe de la circulaire. | de la page. | du volume. | |
| Mensuels, des erreurs de tri, de compte et de taxe, commises par les bureaux ambulants..... | 26 | 66 | 1 à 10 | 390 à 393 | 2 ^e |
| Annuels, des erreurs de tri, de compte et de taxe pour 1857 | 32 | 80 | 13 à 23 | 165 à 170 | 3 ^e |
| Statistique du nombre des objets de correspondance expédiés par les bureaux situés dans les villes de bains de mer, d'établissements thermaux, où se tiennent des foires, ou à proximité desquelles sont établis des camps. — Relevés supplémentaires à établir par ces bureaux..... | 32 | " | " | 180 à 186 | 3 ^e |
| Objets qui ne doivent pas être compris dans les relevés du nombre des correspondances manipulées. | 34 | 87 | 13 à 18 | 297 à 300 | 3 ^e |
| Relevés à fournir en janvier par les inspecteurs, des journaux et autres publications qui ont reproduit les notions postales..... | 2 ^e sup. | | | | |
| Nouveau modèle du relevé annuel des erreurs de tri, de compte et de taxe..... | 36 | " | " | 376 | 3 ^e |
| Relevé du nombre des objets manipulés dans chaque bureau. — La durée des opérations de compte est portée de 7 à 10 jours..... | 39 | " | " | 469 | 3 ^e |
| Relevé trimestriel des affaires de réclamations de lettres à fournir par les inspecteurs..... | 41 | " | " | 28 et 29 | 4 ^e |
| Relevé général du nombre des objets manipulés à fournir par les inspecteurs. — Modifications apportées à ce relevé..... | 42 | 112 | 9 et 10 | 49 | 4 ^e |
| Conservation par les inspecteurs des relevés du nombre des objets manipulés..... | 43 | 114 | 4 à 14 | 75 à 77 | 4 ^e |
| Relevés annuels des erreurs de tri, de compte et de taxe pour 1858..... | 46 | " | " | 227 | 4 ^e |
| Relevé n° 85 destiné à accompagner l'envoi aux inspecteurs des parts des courriers..... | 24 | " | " | 342 | 2 ^e |
| Observations relatives à l'envoi des parts et à la rédaction du relevé des retards n° 85 | 43 | 114 | 14 | 77 | 4 ^e |
| Les relevés de la manipulation comprendront, à partir de 1860, le nombre des objets expédiés aux bureaux ambulants par les bureaux sédentaires..... | 43 | 114 | 15 | 77 | 4 ^e |
| Etablissement par les inspecteurs du relevé général annuel des erreurs de compte, de taxe et de tri. — Dispositions à observer lorsqu'un même bureau a été géré, pendant l'année, par plusieurs titulaires..... | 44 | " | " | 130 à 133 | 4 ^e |
| Relevés à établir, deux fois par an, du nombre des objets de correspondance transmis par les bureaux ambulants aux bureaux sédentaires..... | 46 | 133 | 3 et 4 | 213 | 4 ^e |
| Relevé trimestriel des chargements expédiés et reçus..... | 77 | 237 | 2 et 3 | 18 et 19 | 7 ^e |
| | 52 | 154 | 19 | 424 | 4 ^e |
| | 52 | " | " | 433 | 4 ^e |
| | 65 | " | " | 16 | 6 ^e |
| | 68 | " | " | 134 à 139 | 6 ^e |
| | 71 | " | " | 246 et 247 | 6 ^e |
| | 71 | " | " | 248 | 6 ^e |
| | 77 | " | " | 21 | 7 ^e |
| | 55 | 164 | 1 à 6 | 101 à 103 | 5 ^e |
| | 56 | 170 | 12 à 14 | 166 | 5 ^e |

| INDICATION | | | | | |
|---|---------------------------|--------------------------------|---|--------------------------|------------------------------------|
| | du numéro du Bulletin. | du numéro de la circulaire. | du numéro du paragraphe de la circulaire. | de la page. | du volume. |
| RELEVÉS. (Suite.) | | | | | |
| Relevés du nombre des objets manipulés dans chaque bureau. — Relevés récapitulatifs à fournir par les inspecteurs..... | 78 84 | » » | » » | 56 et 57 289 à 291 | 7 ^e 7 ^e |
| Relevés des différences constatées entre les sommes portées aux bordereaux n° 40-32 des directeurs et celles qui figurent aux certificats nos 263 et 275 dressés par l'inspecteur (recette et dépense). | 88 | » | » | 457 et 458 | 7 ^e |
| REMPLACEMENT provisoire des agents. (Voir les articles où les agents sont désignés sous le titre de leurs fonctions.) | | | | | |
| RESPONSABILITÉ de l'Administration. | | | | | |
| Cas de perte ou de spoliation de lettre, dans lesquels la responsabilité de l'Administration se trouve engagée..... | 47 | 135 | 44 à 47 | 255 | 4 ^e |
| RETENUES de traitement pour punitions..... | | | | | |
| Motifs des retenues pour omissions d'annulation de timbres-postes à consigner par les inspecteurs sur les mandats de traitement des agents..... | 4 39 | 54 104 | » 13 à 16 | 142 et 143 463 et 464 | 1 ^{er} 3 ^e |
| RETENUES pour congés. | | | | | |
| Pièces authentiques exigées par la cour des comptes..... | 5 8 | 60 1 | » 1 à 3 | 231 et 232 343 et 344 | 1 ^{er} 1 ^{er} |
| Pièces à mettre par les inspecteurs à l'appui des mandats frappés de retenue pour congés délivrés par eux..... | 8 | 1 | 4 | 344 | 1 ^{er} |
| Les directeurs comptables doivent réclamer les pièces qui ne leur seraient pas fournies à l'appui des mandats frappés de retenue..... | 8 | 1 | 5 | 344 | 1 ^{er} |
| RETENUES pour pensions. | | | | | |
| Liquidation des retenues extraordinaires à opérer directement par les inspecteurs..... | 4 24 | 56 60 | » 5 | 158 à 161 330 et 331 | 1 ^{er} 2 ^e |
| SACS (passe des). | | | | | |
| Obligations de celui qui fait et de celui qui reçoit un paiement..... | 1 | » | » | 11 et 12 | 1 ^{er} |
| SACS à dépêches et à chargements. | | | | | |
| Renvoi des sacs qui excèdent les besoins du service. | 3 | 52 | » | 69 et 70 | 1 ^{er} |
| Obligation de retourner à l'envers les sacs à dépêches après qu'ils ont été vidés..... | 13 23 | 25 56 | 1 à 5 7 et 8 | 556 et 557 277 et 278 | 1 ^{er} 2 ^e |

| INDICATION | | | | | |
|---|------------------------------|--------------------------------|---|----------------|-----------------|
| | du numéro du Bulletin. | du numéro de la circulaire. | du numéro du paragraphe de la circulaire. | de la page. | du volume. |
| SACS à dépêches et à chargements. (Suite). | | | | | |
| Les dépêches de bureau sédentaire à bureau sédentaire ne doivent pas être renfermées dans des sacs. | 29 | 73 | 18 à 22 | 7 et 8 | 3 ^e |
| Suppression du sac à chargement servant à la transmission des objets chargés entre les bureaux ambulants et les bureaux sédentaires..... | 35 | 90 | 1 à 6 | 331 et 332 | 3 ^e |
| Instructions relatives à l'emploi d'un nouveau mode de fermeture des sacs à dépêches de et pour les bureaux ambulants, dit scellé-poste..... | 99 | 316 | » | 503 | 8 ^e |
| Description de l'appareil..... | 99 | 316 | 1 | 503 et 504 | 8 ^e |
| Sacs à dépêches. — Broche. — Corde..... | 99 | 316 | 2 | 504 | 8 ^e |
| Opérations préparatoires..... | 99 | 316 | 3 | 505 | 8 ^e |
| Fermeture..... | 99 | 316 | 4 | 505 et 506 | 8 ^e |
| Ouverture..... | 99 | 316 | 5 | 506 | 8 ^e |
| Dégagement et nettoyage de l'appareil..... | 99 | 316 | 6 | 506 et 507 | 8 ^e |
| Dispositions générales..... | 99 | 316 | 7 et 8 | 507 et 508 | 8 ^e |
| SAISIES. (Voir, en outre, TRANSPORTS frauduleux.) | | | | | |
| Journaux et imprimés venant de l'étranger dont la circulation est interdite..... | 9 | 11 | 12 | 414 et 415 | 1 ^{er} |
| Saisies préventives de lettres. Ne peuvent avoir lieu que dans un intérêt d'ordre public..... | 34 2 ^e sup. | » | » | 319 et 320 | 3 ^e |
| Changement de direction à donner aux lettres saisies paraissant contenir des valeurs dont l'insertion est défendue..... | 68 | 206 | 4 | 114 | 6 ^e |
| Cas de saisie d'une lettre paraissant contenir des valeurs dont l'insertion est défendue..... | 47 | 135 | 61 à 63 | 258 | 4 ^e |
| Saisies de lettres transportées en fraude. — Rédaction des procès-verbaux. — Objets non saisissables. | 49 | 141 | 5 | 326 | 4 ^e |
| Les deux expéditions des procès-verbaux prescrites par l'article 1229 de l'Instruction générale doivent être faites par les rédacteurs eux-mêmes, lorsque ces rédacteurs sont des préposés des postes en service ou en mission..... | 79 sup. | 246 | 4 | 143 et 144 | 7 ^e |
| SAISIES-ARRÊTS. | | | | | |
| Les directeurs comptables des postes, comme tous les autres payeurs du trésor, sont fondés à conserver les exploits de significations de saisies-arrêts ou oppositions, et de transports, pendant 24 heures.. | 54 | 163 | 1 à 4 | 77 et 78 | 5 ^e |
| SÉCURITÉ des correspondances. — Escorte des dépêches pendant la nuit dans le trajet des bureaux de poste aux gares..... | | | | | |
| Fermeture des coffres à dépêches..... | 80 | 248 | 1 | 170 et 171 | 7 ^e |
| | 97 | 309 | 12 | 396 | 8 ^e |
| SÉPARATION de gestion. (Voir INSTALLATIONS.) | | | | | |

SERVICES par entreprise. (Voir DÉPÊCHES et COURRIERS d'entreprise.)

SERVICE RURAL.

Application des chiffres-taxes sur les lettres non affranchies dites de la correspondance locale.....

Les imprimés affranchis en numéraire à destination de l'arrondissement rural du bureau où ils ont été déposés doivent être inscrits sur le relevé n° 262.....

Inscriptions à porter sur le part n° 688.....

Affectation de l'état n° 62 à des indications purement statistiques.....

Approvisionnement de chiffres-taxes par les facteurs ruraux. — Minimum fixé.....

STATISTIQUE.

Du produit de la taxe des lettres. — Erreurs remarquées aux tableaux de comparaison ménagés au compte n° 25.....

Du travail des facteurs ruraux. — État n° 62 et part n° 688.....

Du produit de l'affranchissement des journaux et imprimés, etc., à établir aux pages 2 et 3 du compte n° 25.....

Des erreurs de compte, de tri et de taxe commises pendant l'année 1856.....

Id. 1857.....

Id. 1857, erratum au Bull. mens. n° 32.....

Id. 1858.....

Id. 1859.....

Id. 1860.....

Id. 1861.....

Des objets de correspondance manipulés dans chaque bureau, à établir deux fois chaque année. — Nouvelles dispositions prescrites à ce sujet.....

Du nombre et du montant de l'affranchissement des journaux, imprimés, échantillons et paquets de papiers d'affaires.....

| INDICATION | | | | |
|------------------------|-----------------------------|---|-------------|-----------------|
| du numéro du Bulletin. | du numéro de la circulaire. | du numéro du paragraphe de la circulaire. | de la page. | du volume. |
| | | | | |
| 40 | 106 | 2 et 3 | 485 et 486 | 3 ^e |
| 40 | 106 | 5 | 486 | 3 ^e |
| 40 | 106 | 7 et 10 | 487 et 488 | 3 ^e |
| 40 | 106 | 11 | 488 | 3 ^e |
| 40 | 106 | 28 | 491 | 3 ^e |
| 2 | » | » | 43 et 44 | 1 ^{er} |
| 10 | 13 | 9 | 443 | 1 ^{er} |
| 40 | 106 | 11 à 13 | 488 | 3 ^e |
| 45 | 125 | 30 | 168 | 4 ^e |
| 12 | 22 | 10 | 535 et 536 | 1 ^{er} |
| 20 | 50 | 24 à 28 | 170 et 171 | 2 ^e |
| 32 | 80 | 13 à 23 | 165 à 170 | 3 ^e |
| 32 | » | » | 180 à 186 | 3 ^e |
| 33 | » | 24 » | 225 à 227 | 3 ^e |
| 44 | 120 | 13 à 17 | 123 et 124 | 4 ^e |
| 44 | » | » | 130 à 133 | 4 ^e |
| 56 | » | » | 172 à 178 | 5 ^e |
| 65 | » | 12 » | 16 | 6 ^e |
| 68 | » | » | 129 à 131 | 6 ^e |
| 68 | » | » | 134 à 139 | 6 ^e |
| 71 | » | » | 246 et 247 | 6 ^e |
| 71 | » | » | 248 | 6 ^e |
| 80 | » | » | 174 à 179 | 7 ^e |
| 92 | » | » | 164 à 172 | 8 ^e |
| 20 | 50 | 31 | 172 à 174 | 2 ^e |
| 24 | 58 | 8 à 13 | 321 et 322 | 2 ^e |
| 31 | 78 | 23 à 29 | 115 et 116 | 3 ^e |
| sup. 36 | » | » | 375 et 376 | 3 ^e |
| 42 | 112 | 7 à 12 | 48 à 50 | 4 ^e |
| 27 | 68 | 11 à 22 | 420 à 422 | 2 ^e |

STATISTIQUE. (Suite.)

| INDICATION | | | | |
|------------------------------|--------------------------------|---|----------------|-----------------|
| du numéro du Bulletin. | du numéro de la circulaire. | du numéro du paragraphe de la circulaire. | de la page. | du volume. |
| 8 | 6 | 1 à 5 | 362 à 365 | 1 ^{er} |
| 18 | 44 | 1 à 9 | 64 à 69 | 2 ^e |
| 30 | 76 | » | 60 à 63 | 3 ^e |
| 44 | 121 | 1 à 9 | 124 à 127 | 4 ^e |
| 56 | 170 | 1 à 11 | 163 à 166 | 5 ^e |
| 70 | 215 | 1 à 8 | 210 à 212 | 6 ^e |
| 81 | 251 | 1 à 8 | 194 à 196 | 7 ^e |
| 92 | 292 | 1 à 9 | 156 à 159 | 8 ^e |
| 34 2 ^e sup. | 87 | 13 à 16 | 297 et 298 | 3 ^e |
| 20 | 50 | 34 | 175 | 2 ^e |
| 34 2 ^e sup. | 87 | 17 et 18 | 298 à 300 | 3 ^e |
| 36 | » | » | 376 | 3 ^e |
| 42 | 112 | 12 | 49 | 4 ^e |
| 39 | » | » | 469 et 470 | 3 ^e |
| 42 | 112 | 9 et 10 | 49 | 4 ^e |
| 72 | » | » | 279 | 6 ^e |
| 78 | » | » | 56 et 57 | 7 ^e |
| 84 | » | » | 289 à 291 | 7 ^e |
| 49 | 141 | 3 | 325 | 4 ^e |
| 52 | 154 | 16 | 423 | 4 ^e |
| 52 | 154 | 19 | 424 | 4 ^e |
| 54 | » | » | 83 | 5 ^e |
| 58 | » | » | 250 et 251 | 5 ^e |
| 67 | » | » | 80 | 6 ^e |
| 70 | » | » | 212 | 6 ^e |
| 73 | » | » | 309 | 6 ^e |

Des produits et des non-valeurs sans contrôle.

Du nombre des objets de correspondance expédiés par les bureaux situés dans les villes de bains de mer, d'établissements thermaux, où se tiennent des foires, ou à proximité desquelles sont établis des camps. — Relevés supplémentaires à dresser par ces bureaux.....

Mode d'établissement du nombre moyen des objets manipulés par chaque agent.....

Objets qui ne doivent pas être compris dans les relevés du nombre des objets manipulés.....

Annonce de deux ouvrages intitulés l'un : *Barème postal*, l'autre : *Relevé des proportions*, et présentant les résultats des calculs auxquels donne lieu l'établissement de diverses statistiques relatives au service.....

Relevés du nombre des objets manipulés dans chaque bureau. — La durée des opérations de comptage est portée de 7 à 10 jours.....

Droit perçu pour déclaration et estimation de valeurs. — Statistique trimestrielle.....

Erreurs de taxe et de tri signalées par les bureaux ambulants à la charge des bureaux sédentaires avec lesquels ils correspondent. — Ces erreurs doivent être comptées dans la statistique générale à dater du 1^{er} janvier 1860.....

Statistique du nombre des objets expédiés aux bureaux ambulants par les bureaux sédentaires...

Classification des départements en raison de l'importance du nombre des Almanachs distribués dans chacun d'eux.....

Relevé trimestriel des avertissements adressés par les inspecteurs aux agents de leur circonscription. — Etats trimestriels n^o 439 bis de la situation du service dans les bureaux composés. — Rédaction et envoi de ces documents à l'Administration. — Modèle d'état.....

STATISTIQUE. (Suite.)

Les distributeurs ne doivent pas figurer dans le classement annuel par ordre de mérite des agents de chaque département, relativement aux travaux de manipulation des correspondances.....

Collection nouvelle des statistiques postales de toutes les communes.....

Chiffre de la population à indiquer sur les formules 417.....

Copie facultative des statistiques 417.....

Copie obligatoire des statistiques 417.....

Envoi des formules de statistique annuelle nos 649, 649 bis, 631, 632 et 632 bis.....

Statistique générale pour 1864 des erreurs commises par les bureaux ambulants.....

Classification des départements en raison de l'importance du nombre des Almanachs distribués dans chacun d'eux.....

Envoi des formules de statistique annuelle nos 631, 632 et 632 bis.....

SUSPENSION de fonctions des directeurs. (Voir DIRECTEURS des postes.)

TARIF.

Tarif général des imprimés de ou pour l'extérieur.....

Annotations à faire sur ce tarif.....

Publication du tarif général (n° 1185) des taxes à percevoir sur les correspondances à destination ou provenant des colonies françaises et des pays étrangers. — Errata au tarif général n° 1185.....

Tarif indiquant les taxes complémentaires applicables aux lettres chargées provenant de l'extérieur à réexpédier par l'intermédiaire d'un autre office que celui qui a livré ces lettres.....

Conditions d'acquisition du tarif général des taxes à percevoir pour les correspondances à destination ou provenant des colonies et de l'étranger. — Fixation du prix de cet ouvrage.....

Taxe des lettres provenant ou à destination des bureaux de poste français établis en Turquie et en Egypte

Publication d'un nouveau tarif général (n° 1185) des taxes à percevoir sur les correspondances à destination ou provenant des colonies françaises et des pays étrangers.....

Conditions d'achat du tarif général n° 1185....

| INDICATION | | | | |
|------------------------|-----------------------------|---|-------------|-----------------|
| du numéro du Bulletin. | du numéro de la circulaire. | du numéro du paragraphe de la circulaire. | de la page. | du volume. |
| 61 | » | » | 370 | 5 ^e |
| 68 | 208 | 1 à 11 | 124 à 127 | 6 ^e |
| 69 | » | » | 185 et 186 | 6 ^e |
| 69 | » | » | 186 | 6 ^e |
| 70 | » | » | 214 | 6 ^e |
| 76 | » | » | 447 | 6 ^e |
| 81 | » | » | 198 à 200 | 7 ^e |
| 90 | » | » | 74 à 76 | 8 ^e |
| 97 | » | » | 400 et 401 | 8 ^e |
| 4 sup. | 59 | » | 200 à 213 | 1 ^{er} |
| 7 | 66 | » | 297 et 298 | 1 ^{er} |
| 8 | 7 | 10 | 369 et 370 | 1 ^{er} |
| 11 | 19 | 2 | 510 et 511 | 1 ^{er} |
| 42 | 111 | 1 à 8 | 45 et 46 | 4 ^e |
| 43 | » | » | 103 | 4 ^e |
| 44 | 119 | 3 | 117 et 118 | 4 ^e |
| 44 | » | » | 128 et 129 | 4 ^e |
| 75 | 226 | 1 à 6 | 389 et 390 | 6 ^e |
| 77 | 235 | 1 à 6 | 7 et 8 | 7 ^e |
| 77 | » | » | 22 | 7 ^e |

TARIF. (Suite.)

| | | | | | |
|--|------|---|---|------------|----------------|
| 1 ^{er} Supplément au tarif général n° 1185..... | 79 | » | » | 122 à 127 | 7 ^e |
| 2 ^e Supplément au tarif général n° 1185..... | 79 | » | » | 158 et 159 | 7 ^e |
| 3 ^e id. id. | 85 | » | » | 336 et 337 | 7 ^e |
| 4 ^e id. id. | 87 | » | » | 426 à 429 | 7 ^e |
| | 78 | » | » | 50 et 51 | 7 ^e |
| | 79 | » | » | 103 | 7 ^e |
| | 79 | » | » | 136 et 137 | 7 ^e |
| Corrections à opérer sur le tarif n° 1185..... | sup. | » | » | 224 | 7 ^e |
| | 82 | » | » | 251 et 252 | 7 ^e |
| | 83 | » | » | 407 | 7 ^e |
| | 87 | » | » | 417 et 418 | 7 ^e |
| 5 ^e Supplément au tarif général n° 1185..... | 95 | » | » | 292 et 293 | 8 ^e |
| 6 ^e id. id. | 99 | » | » | 600 à 605 | 8 ^e |

TAXE.

Des lettres, imprimés, échantillons, ou des correspondances relatives au service, originaires ou à destination de l'étranger ou des colonies. (*Voir COLONIES, CORRESPONDANCES étrangères, FRANCHISES et contre-seings, ECHANTILLONS, IMPRIMÉS ou LETTRES.*)

Des lettres expédiées des armées à l'étranger pour la France. — Ces lettres doivent être déposées dans les bureaux de poste militaires pour éviter les surtaxes.

Des affiches manuscrites ou imprimées en partie seulement circulant à l'intérieur de l'empire.....

Des formules de billets à ordre et de lettres de change ou de voiture imprimées en partie et non encore remplies, circulant à l'intérieur de l'empire.

Des partitions et feuilles de musique manuscrite.

Des imprimés, des échantillons et des papiers d'affaires ou de commerce. (*Voir IMPRIMÉS, ECHANTILLONS et PAPIERS d'affaires ou de commerce.*)

Des correspondances à destination de l'armée d'Italie

Taxe des lettres trouvées dans une boîte mobile et distribuables dans la circonscription postale du bureau dont relève la boîte mobile.....

Taxe des lettres provenant ou à destination des bureaux de poste français établis en Turquie et en Egypte

Notification de la loi du 2 juillet 1862, qui a modifié la taxe des lettres originaires d'un bureau de poste et distribuables dans la circonscription postale du même bureau.....

Annulation ou modération d'office des taxes apposées par erreur ou en trop sur les objets de correspondance.....

Délibération du conseil des postes en date du 6 février 1863.....

| INDICATION | | | | | |
|------------|---------------------------|--------------------------------|---|----------------|-----------------|
| | du numéro du Bulletin. | du numéro de la circulaire. | du numéro du paragraphe de la circulaire. | de la page. | du volume. |
| | 79 | » | » | 122 à 127 | 7 ^e |
| | 79 | » | » | 158 et 159 | 7 ^e |
| | sup. | » | » | 336 et 337 | 7 ^e |
| | 85 | » | » | 426 à 429 | 7 ^e |
| | 87 | » | » | 50 et 51 | 7 ^e |
| | 78 | » | » | 103 | 7 ^e |
| | 79 | » | » | 136 et 137 | 7 ^e |
| | sup. | » | » | 224 | 7 ^e |
| | 82 | » | » | 251 et 252 | 7 ^e |
| | 83 | » | » | 407 | 7 ^e |
| | 87 | » | » | 417 et 418 | 7 ^e |
| | 87 | » | » | 292 et 293 | 8 ^e |
| | 95 | » | » | 600 à 605 | 8 ^e |
| | 99 | » | » | | |
| | 8 | 2 | 6 à 8 | 349 | 1 ^{er} |
| | 20 | 50 | 15 et 16 | 167 et 168 | 2 ^e |
| | 26 | 66 | 11 à 13 | 393 | 2 ^e |
| | 26 | 66 | 14 à 16 | 394 | 2 ^e |
| | 45 | » | » | 174 et 175 | 4 ^e |
| | 54 | 161 | 3 à 6 | 70 et 71 | 5 ^e |
| | 75 | 226 | 1 à 6 | 389 et 390 | 6 ^e |
| | 88 | 274 | 1 et 2 | 459 et 460 | 7 ^e |
| | 98 | 311 | 1 à 16 | 453 à 457 | 8 ^e |
| | 98 | 311 | » | 457 | 8 ^e |

TÉLÉGRAPHIE électrique.

Expédition des dépêches officielles. — Abus de ce mode exceptionnel de correspondance. — Notification d'une décision ministérielle à ce relative.

Les demandes que font par la voie télégraphique les particuliers, de retrait, réexpédition ou changement de direction de lettres, ne peuvent être accueillies.

Expédition par la voie télégraphique des dépêches administratives expédiées en franchise.....

Copie d'une lettre de M. le ministre de l'intérieur, en date du 3 mai 1862, à M. le ministre des finances.....

Demande, par la voie télégraphique, de retrait, réexpédition ou changement de direction de lettre.

TIMBRE (Droit de).

Cas de doute.....

Suppression de ce droit sur les avis imprimés, annonces, catalogues et prospectus.....

Suppression de ce droit sur les ouvrages non périodiques traitant de matières politiques ou d'économie sociale, expédiés de la Belgique pour la France et l'Algérie.....

Suppression de ce droit sur les imprimés expédiés de la Bavière pour la France et l'Algérie.....

Suppression de ce droit sur les journaux, gazettes, ouvrages périodiques et ouvrages non périodiques traitant de matières politiques ou d'économie sociale, compris dans les dépêches des bureaux d'échange prussiens pour les bureaux d'échange français.....

Timbre des formules de reconnaissance de valeurs cotées. — Doit être appliqué au chef-lieu de département.....

Validité du visa pour timbre apposé sur ces formules antérieurement au mois de juillet 1858..

Sont passibles du droit de timbre, les journaux et écrits périodiques non politiques qui publient des annonces ou avis commerciaux ou industriels.

Sont exempts du droit de timbre et de poste les suppléments des journaux exclusivement consacrés à la reproduction des débats des séances du Sénat et du Corps législatif.....

Exécution de la loi du 13 brumaire an VII sur le timbre. — Observation relative aux demandes des entrepreneurs de transports des dépêches....

Elévation de 35 à 50 centimes du droit de timbre des reconnaissances de valeurs cotées.....

| INDICATION | | | | |
|-------------------------------|-----------------------------|---|-------------|-----------------|
| du numéro du Bulletin. | du numéro de la circulaire. | du numéro du paragraphe de la circulaire. | de la page. | du volume. |
| 10 | 13 | 11 | 444 | 1 ^{er} |
| 21 | 52 | 16 à 20 | 215 et 216 | 2 ^e |
| 29 | 73 | 28 à 31 | 9 et 10 | 3 ^e |
| 57 | 172 | 6 | 207 | 5 ^e |
| 81 | 250 | 5 | 192 et 193 | 7 ^e |
| 81 | » | » | 193 et 194 | 7 ^e |
| 90 | 285 | 1 et 2 | 56 et 57 | 8 ^e |
| 3 | » | » | 70 et 71 | 1 ^{er} |
| 38 | 99 | 5 | 425 | 3 ^e |
| 24 | 58 | 1 à 7 | 320 et 321 | 2 ^e |
| 31 | 7 | 28 | 91 | 3 ^e |
| 34 | 85 | 25 | 252 et 253 | 3 ^e |
| 34 1 ^{er} sup. | 86 | 34 | 282 | 3 ^e |
| 34 2 ^e sup. | 87 | 8 | 297 | 3 ^e |
| 35 | 91 | 1 et 2 | 333 | 3 ^e |
| 38 | 99 | 1 à 5 | 423 à 425 | 3 ^e |
| 66 | 202 | 1 à 6 | 57 et 58 | 6 ^e |
| 69 | 213 | 1 à 8 | 177 à 179 | 6 ^e |
| 77 | 237 | 4 | 49 | 7 ^e |
| 83 | 256 | 1 à 5 | 252 et 253 | 7 ^e |

TIMBRE (Droit de.) (Suite.)

Elévation de 35 à 50 centimes du droit de timbre des mandats d'articles d'argent. — Mesures à prendre pour les mandats timbrés à 35 centimes existant en approvisionnement dans les bureaux de poste.....

Emploi de timbres mobiles pour suppléer à la formalité du visa pour timbre. — Mandats de paiement et valeurs cotées. — Renvoi à l'Administration des reconnaissances de valeurs cotées émises sans timbre.....

Application aux mandats d'articles d'argent de l'arrêté ministériel concernant l'emploi des timbres mobiles pour suppléer les timbres de dimension.. Situation transitoire.....

TIMBRES à l'usage des bureaux de poste.

Empreintes de ces timbres à recueillir chaque jour sur un registre *ad hoc*.....

Timbres P P, P D, P F, et *Affranchissement insuffisant*. — Mesures adoptées pour la répression des omissions ou des irrégularités relatives à l'emploi de ces timbres.....

Timbre : *Ordonnance du 17 novembre 1844*. — En cas d'application de ce timbre sur une dépêche contre-signée, le nom du bureau qui en fait l'application doit être écrit au-dessous de l'empreinte..

Timbres à date à appliquer sur les mandats d'articles d'argent. — Recommandation à ce sujet.

Feuille d'empreinte des timbres, à joindre tous les quinze jours par les directeurs à la copie n° 352 du registre-journal de contrôle n° 45.....

Les mots *Affranchissement insuffisant* sont substitués à ceux de *Timbre insuffisant*.....

Suppression du timbre C. L.

Timbre descriptif dont l'empreinte doit être appliquée au verso de l'enveloppe des lettres chargées.

Entretien des timbres. — Empreintes défectueuses. — Remplacement des timbres détériorés..

Le timbre descriptif des chargements n'est pas appliqué sur les valeurs cotées.....

Mise à l'essai d'un nouveau timbre, dit timbre-collecteur, à l'usage des chargements.....

TIMBRES-POSTES. (Voir, en outre, AFFRANCHISSEMENTS.)

Le poids des timbres-postes doit être compris dans la pesée des lettres.

| INDICATION | | | | |
|------------------------|-----------------------------|---|-------------------------|------------------------------------|
| du numéro du Bulletin. | du numéro de la circulaire. | du numéro du paragraphe de la circulaire. | de la page. | du volume. |
| 83 | 258 259 | » | 255 à 257 258 | 7 ^e 7 ^e |
| 98 | 312 | 1 à 8 | 460 à 463 | 8 ^e |
| 99 | 319 | 1 à 8 | 564 à 567 | 8 ^e |
| 99 | 319 | 9 | 567 et 568 | 8 ^e |
| 3 31 sup. | 50 79 | » 38 | 64 et 65 131 | 1 ^{er} 3 ^e |
| 10 13 | 13 26 | 1 à 6 6 | 440 à 442 559 et 560 | 1 ^{er} 1 ^{er} |
| 23 | 57 | 30 et 31 | 294 | 2 ^e |
| 25 | 64 | 7 | 369 et 370 | 2 ^e |
| 33 | 83 | 1 à 6 | 209 à 211 | 3 ^e |
| 38 | 100 | 1 et 8 | 430 | 3 ^e |
| 40 | 106 | 4 | 486 | 3 ^e |
| 46 | 129 | 5 | 199 | 4 ^e |
| 52 | 155 | 2 | 426 | 4 ^e |
| 48 | 139 | 1 à 3 et 8 | 295 et 296 | 4 ^e |
| 65 | » | » | 16 et 17 | 6 ^e |
| 94 | 301 | 7 à 13 | 250 et 251 | 8 ^e |
| 1 | 45 | » | 6 | 1 ^{er} |

TIMBRES-POSTES. (Suite.)

Approvisionnement insuffisants. — Facilités provisoires pour la libération des comptables. — Adoption de mesures de sévérité contre les directeurs dont l'approvisionnement est incomplet.
 Les timbres-postes étrangers appliqués sur les lettres déposées dans les bureaux de poste français ne peuvent opérer l'affranchissement de ces lettres.

Approvisionnement extraordinaire du 15 décembre au 15 janvier.....

Nécessité de faire entrer davantage les figurines à 5 centimes dans l'approvisionnement.....

Surveillance à exercer sur les provisions des débitants de tabac

Ordre de ne mettre aucune restriction aux demandes de ces préposés.

Constatation de l'approvisionnement au 31 décembre

Constatation de la recette à la date de la réception des envois. — Mode de constatation de cette recette.....

Timbres-postes ayant déjà servi et appliqués sur des lettres tombées en rebut. — Renvoi de ces lettres.....

Irrégularité des documents relatifs à la comptabilité des timbres-postes.

L'insertion de timbres-postes dans les imprimés, les échantillons et les papiers de commerce ou d'affaires, est interdite.....

Admission exceptionnelle, dans les paquets de papiers d'affaires, de timbres-postes en petite quantité.

Modifications apportées au carnet n° 232 à partir de 1857.....

Timbres-postes trouvés isolément dans les boîtes ou dans les dépêches.....

Compte spécial à établir par les directeurs comptables.....

| INDICATION | | | | |
|------------------------|-----------------------------|---|-------------|-----------------|
| du numéro du Bulletin. | du numéro de la circulaire. | du numéro du paragraphe de la circulaire. | de la page. | du volume. |
| 1 | 46 | » | 10 et 11 | 1 ^{er} |
| 9 | 11 | 11 | 414 | 1 ^{er} |
| 27 | 68 | 1 à 10 | 417 à 420 | 2 ^e |
| 2 | 47 | » | 22 | 1 ^{er} |
| 4 | 54 | » | 148 | 1 ^{er} |
| 16 | 37 | 12 à 16 | 690 et 691 | 1 ^{er} |
| 1 ^{er} | | | | |
| 27 | 68 | 1 à 10 | 417 à 420 | 2 ^e |
| 39 | » | » | 467 | 3 ^e |
| 63 | » | » | 428 | 5 ^e |
| 64 | » | » | 471 | 5 ^e |
| 75 | » | » | 393 | 6 ^e |
| 76 | » | » | 446 | 6 ^e |
| 87 | » | » | 424 | 7 ^e |
| 88 | » | » | 469 | 7 ^e |
| 99 | » | » | 591 | 8 ^e |
| 100 | » | » | 632 et 633 | 8 ^e |
| 4 | 54 | » | 148 | 1 ^{er} |
| 4 | 54 | » | 148 et 149 | 1 ^{er} |
| 31 | 79 | 67 | 140 | 3 ^e |
| sup. | | | | |
| 4 | 54 | » | 149 | 1 ^{er} |
| 4 | 54 | » | 149 et 150 | 1 ^{er} |
| 6 | 65 | » | 280 et 281 | 1 ^{er} |
| 8 | 6 | 9 à 11 | 366 et 367 | 1 ^{er} |
| 51 | 150 | 1 à 8 | 386 et 387 | 4 ^e |
| 8 | 5 | 1 | 359 | 1 ^{er} |
| 10 | 15 | 4 | 453 | 1 ^{er} |
| 14 | 30 | 11 à 15 | 592 | 1 ^{er} |
| 18 | 43 | 2 | 62 | 2 ^e |
| 18 | 43 | 2 | 62 et 63 | 2 ^e |
| 16 | » | » | 694 | 1 ^{er} |
| 1 ^{er} | | | | |
| sup. | | | | |
| 24 | 60 | 1 à 4 | 329 et 330 | 2 ^e |
| 25 | 63 | 1 à 10 | 363 à 365 | 2 ^e |

TIMBRES-POSTES. (Suite).

| INDICATION | | | | |
|---------------------------|--------------------------------|---|----------------|----------------|
| du numéro du Bulletin. | du numéro de la circulaire. | du numéro du paragraphe de la circulaire. | de la page. | du volume. |
| 31 sup. | 79 | 62 à 65 | 139 et 140 | 3 ^e |
| 48 | 138 | 1 à 11 | 289 à 294 | 4 ^e |
| 51 | 150 | 1 à 11 | 386 à 388 | 4 ^e |
| 54 | » | » | 79 | 5 ^e |
| 57 | 173 | 1 et 2 | 210 | 5 ^e |
| 57 | 174 | » | 211 à 213 | 5 ^e |
| 62 | 188 | 1 à 5 | 387 à 389 | 5 ^e |
| 62 | 189 | 1 à 6 | 389 et 390 | 5 ^e |
| 73 | 222 | 1 à 3 | 302 et 303 | 6 ^e |
| 82 | 253 | 4 et 5 | 226 et 227 | 7 ^e |
| 89 | » | » | 14 | 8 ^e |
| 89 | » | » | 16 | 8 ^e |
| 90 | 283 | 1 à 5 | 51 à 53 | 8 ^e |
| 92 | 291 | 1 à 3 | 151 et 152 | 8 ^e |
| 92 | 291 | 4 à 10 | 152 et 153 | 8 ^e |
| 98 | 310 | 1 à 8 | 439 à 441 | 8 ^e |

Etablissement de la moyenne devant servir à la fixation du chiffre de l'approvisionnement des directeurs.....

Nouveau mode d'envoi des timbres-postes. — Vérification à opérer au moment de leur réception.

— Constatation des différences reconnues..... Comptabilité résultant du produit de la vente des timbres-postes. — Règles à suivre.....

Changement dans la nuance des timbres-postes à 80 centimes.....

Les timbres-postes ne sont pas des valeurs payables au porteur.....

Nouvelles mesures de contrôle dans le service des timbres-postes. La feuille n° 964 *ter* remplace la formule n° 964 *bis*. Création d'un registre à souche pour les demandes de timbres-postes.....

Emission de timbres-postes à 1 centime.....

Constatation du produit de la vente des timbres-postes à 1 centime et du montant de la remise de 2 p. 0/0 corrélative.....

Enlèvement sur la suscription des lettres originales de l'étranger des timbres-postes destinés à opérer l'affranchissement de ces lettres. — Constatation prescrite de cette spoliation.....

Les timbres-postes sont admis comme valeurs dans les caisses, à la décharge des comptables...

Emission de timbres-postes à 2 centimes.....

Suppression du relevé des timbres-postes à 1 centime.....

Approvisionnement mensuel des timbres-postes substitué à l'approvisionnement bi-mensuel. — Proportions à observer dans l'énonciation des quantités demandées.....

Timbres-postes étrangers. — Constatation de l'enlèvement de ces timbres sur les objets dont ils étaient destinés à opérer l'affranchissement....

Timbres-postes français oblitérés. — Mesures à prendre au sujet de paquets de ces timbres, circulant par la poste, à titre d'échantillons.....

Fraude en matière de timbres-postes. — Etablissement et envoi des avis n° 1197 et des procès-verbaux n° 1078. — Suite judiciaire des délits d'infraction à la loi du 16 octobre 1849, commis à Paris et dans le département de la Seine, conférée à l'inspecteur principal de la Seine et du service d'exploitation. — Suppression de la formule n° 1197 *bis*. — Relevé mensuel à fournir par les inspecteurs des décisions judiciaires en matière de timbres-postes présumés frauduleux, intervenues dans leur département.....

| INDICATION | | | | | |
|---|------------------------------|--------------------------------|---|-------------------------|------------------------------------|
| | du numéro du Bulletin. | du numéro de la circulaire. | du numéro du paragraphe de la circulaire. | de la page. | du volume. |
| TRANSACTIONS. (Voir TRANSPORTS frauduleux.) | | | | | |
| TRANSPORT des dépêches. (Voir DÉPÊCHES et COURRIERS d'entreprise.) | | | | | |
| TRANSPORT d'objets étrangers au service et contraventions en matière de douane ou d'octroi. (Voir BUREAUX ambulants.) | | | | | |
| TRANSPORTS frauduleux. | | | | | |
| Perception temporaire d'un nouveau décime sur le principal des amendes. | 1 | » | » | 13 | 1 ^{er} |
| Chemins de fer. — Responsabilité des chefs de gare. — Bonne foi et ignorance non admises comme excuse. — Arrêt de la Cour de cassation. | 3 13 | » » | » » | 113 à 115 575 et 576 | 1 ^{er} 1 ^{er} |
| Lettres ou notes insérées en fraude dans les paquets d'imprimés, d'échantillons et de papiers d'affaires. — Pièces à saisir. | 17 | 40 | 3 | 13 | 2 ^e |
| En cas de saisie d'objets introduits en fraude, tous les renseignements susceptibles de faciliter la recherche des expéditeurs doivent être consignés sur les procès-verbaux. | 18 | 43 | 1 | 62 | 2 ^e |
| Les noms et adresses des destinataires doivent être fournis dans les mêmes documents. | 28 | 72 | » | 478 et 479 | 2 ^e |
| Passage à la frontière. — Arrêt de la Cour de cassation. | 21 | » | » | 230 à 234 | 2 ^e |
| Responsabilité des agents par qui sont fournis des renseignements inexacts donnant lieu à la constatation de contraventions. | 28 | 72 | 6 | 479 | 2 ^e |
| Transaction. — Pièces justificatives de recettes. . . | 6 8 | 64 5 | » 2 | 274 359 | 1 ^{er} 1 ^{er} |
| Pièces de procédure sous enveloppes cachetées transportées par une autre voie que celle de la poste. — Droit d'ouverture de ces enveloppes. | 6 | » | » | 287 | 1 ^{er} |
| Publications périodiques non politiques formant un paquet d'un poids supérieur à 1 kilogramme, exceptées du monopole de la poste. | 11 | 18 | 8 à 38 | 489 à 500 | 1 ^{er} |
| Saisie d'actes destinés à recevoir les formalités de légalisation, d'enregistrement ou d'inscription hypothécaire, transportés par une voie étrangère au service des postes. — Droit de l'Administration. | 34 2 ^e sup. | » | » | 320 à 322 | 3 ^e |
| Répression de la fraude. — Nécessité d'exercer une surveillance active. — Observations à ce sujet. | 46 | 131 | 1 | 207 et 208 | 4 ^e |
| Sont autorisées les annotations manuscrites ajoutées sur les échantillons eux-mêmes et sur les papiers d'affaires, lorsqu'une taxe supplémentaire de 20 centimes a été préalablement acquittée. | 46 | 131 | 1 | 208 et 209 | 4 ^e |
| Une étiquette spéciale doit être appliquée sur tous les objets visités dans l'intérêt des droits de l'Administration. | 46 | 131 | 3 | 209 | 4 ^e |

TRANSPORTS frauduleux. (Suite.)

Saisies de lettres transportées en fraude. — Observation touchant la rédaction des procès-verbaux. — Objets non saisissables.....

Droit de transaction conféré aux inspecteurs.

Le nombre des avis en conciliation ne doit plus être donné que tous les trois mois.

Les procès-verbaux constatant la saisie des dépêches transportées ou échangées en contravention aux lois et règlements sur le service des postes doivent être, sans aucune exception, timbrés et enregistrés.....

Arrêté du 27 prairial an ix. Procès-verbaux négatifs n° 697.....

Imprimés, échantillons et papiers d'affaires affranchis à prix réduit et reconnus en contravention à l'article 9 de la loi du 25 juin 1856. — La saisie ne pourra plus être effectuée que dans les bureaux de destination. — Signalement des contraventions par les bureaux d'origine et de passe. — Avertissement à adresser aux destinataires à l'effet de provoquer la vérification contradictoire. — Rédaction des procès-verbaux n° 697 bis. — Pièces saisissables. — Cas exceptionnels et conditions dans lesquels les pièces saisissables pourront être remises aux destinataires. — Surveillance à exercer sur les infractions à l'article 9 de la loi du 25 juin 1856.....

Transport frauduleux des correspondances. — Etablissement en simple expédition des procès-verbaux n° 697 négatifs qui seront conservés dans les archives des inspecteurs. — Relevé mensuel de leur nombre à fournir à l'Administration. — Envoi à l'Administration par les inspecteurs des deux expéditions des procès-verbaux n° 697 constatant des saisies.....

Remise exceptionnelle des objets saisissables, en exécution de l'article 9 de la loi du 25 juin 1856, aux destinataires. — Libellé des déclarations de versement n° 903 à établir dans ce cas par les directeurs; certificat justificatif qui doit y être joint par les inspecteurs.....

Modifications apportées aux formules n°s 1186 et 1192

TRAVAUX préparatoires à l'expédition des dépêches.

Relevé annuel des erreurs de compte, de tri et de taxe, à fournir par les inspecteurs.....

Relevé supplémentaire pour les agents des bureaux composés.....

| INDICATION | | | | |
|------------------------|-----------------------------|---|-------------|-----------------|
| du numéro du Bulletin. | du numéro de la circulaire. | du numéro du paragraphe de la circulaire. | de la page. | du volume. |
| 49 | 141 | 5 | 326 | 4 ^e |
| 53 | 158 | 4 et 5 | 18 et 19 | 5 ^e |
| 53 | 158 | 20 | 22 | 5 ^e |
| 81 | 249 | » | 190 et 191 | 7 ^e |
| 89 | 277 | 1 à 3 | 4 et 5 | 8 ^e |
| 97 | 308 | 1 à 16 | 387 à 389 | 8 ^e |
| 98 | 310 | 19 à 22 | 443 | 8 ^e |
| 98 | 310 | 32 et 33 | 448 | 8 ^e |
| 100 | » | » | 641 et 642 | 8 ^e |
| 3 | 50 | » | 59 à 62 | 1 ^{er} |
| 7 | » | » | 315 à 317 | 1 ^{er} |
| 52 | » | » | 433 | 4 ^e |
| 56 | » | » | 167 et 168 | 5 ^e |
| 65 | » | » | 16 | 6 ^e |
| 3 | 50 | » | 62 | 1 ^{er} |

TRAVAUX préparatoires à l'expédition des dépêches. (Suite.)

Relevés annuels des erreurs de compte, de taxe et de tri.....

Relevé du nombre des objets manipulés dans chaque bureau.....

Relevé mensuel des erreurs de tri, de compte et de taxe, commises par les bureaux ambulants....

Statistique de la manipulation en 1857. — Erratum au Bulletin mensuel n° 32.....

Objets qui ne doivent pas être compris dans les relevés du nombre des correspondances manipulées.....

Nouveau modèle du relevé annuel des erreurs de tri, de compte et de taxe.....

Relevés du nombre des objets manipulés dans chaque bureau. — La durée des opérations de compte qui était de 7 jours est portée à 10 jours..

Erreurs de taxe et de tri signalées par les bureaux ambulants à la charge des bureaux sédentaires avec lesquels ils correspondent. — Ces erreurs seront comptées dans la statistique générale à partir de 1860.....

Objets expédiés aux bureaux ambulants par les bureaux sédentaires. — Doivent être compris dans les relevés de la manipulation.....

Relevés à établir deux fois par an du nombre des objets de correspondance transmis par les bureaux ambulants aux bureaux sédentaires.....

Erreurs de tri reconnues par les distributeurs dans les dépêches des bureaux de direction. — Tableau ajouté aux feuilles n° 694 pour la constatation des erreurs de l'espèce.....

Travaux préparatoires à l'expédition des dépêches en 1861, pour ce qui concerne les erreurs de tri, de compte et de taxe. — Information à diriger contre les directeurs des bureaux simples dont les travaux de l'espèce ont présenté de mauvais résultats.....

| INDICATION | | | | |
|------------------------|-----------------------------|---|--------------|----------------|
| du numéro du Bulletin. | du numéro de la circulaire. | du numéro du paragraphe de la circulaire. | de la page. | du volume. |
| 20 | 50 | 24 à 34 | 170 à 173 | 2 ^e |
| 32 | 80 | 13 à 23 | 165 à 170 | 3 ^e |
| 44 | » | » | 130 et 133 | 4 ^e |
| 68 | » | » | 134 à 139 | 6 ^e |
| 71 | » | » | 246 et 247 | 6 ^e |
| 71 | » | » | 248 | 6 ^e |
| 80 | » | » | 174 à 179 | 7 ^e |
| 81 | » | » | 198 à 200 | 7 ^e |
| 92 | » | » | 164 à 172 | 8 ^e |
| 24 | 58 | 8 à 13 | 321 et 322 | 2 ^e |
| 34 | » | » | » | » |
| 2 ^e | 87 | 13 à 18 | 297 à 300 | 3 ^e |
| sup. | » | » | » | » |
| 36 | » | » | 375 et 376 | 3 ^e |
| 42 | 112 | 7 à 12 | 48 à 50 | 4 ^e |
| 26 | 66 | 1 à 10 | 390 à 393 | 2 ^e |
| 33 | » | » | 225 à 227 | 3 ^e |
| 36 | » | » | 376 | 3 ^e |
| 42 | 112 | 12 | 49 | 4 ^e |
| 41 | » | » | 26, 28 et 29 | 4 ^e |
| 42 | 112 | 9 et 10 | 49 | 4 ^e |
| 72 | » | » | 279 | 6 ^e |
| 52 | 154 | 16 | 423 | 4 ^e |
| 52 | 154 | 19 | 424 | 4 ^e |
| 55 | 164 | 1 à 6 | 101 à 103 | 5 ^e |
| 63 | » | » | 429 | 5 ^e |
| 80 | » | » | 172 et 173 | 7 ^e |

| INDICATION | | | | | |
|--|---------------------------|--------------------------------|---|----------------|------------|
| | du numéro du Bulletin. | du numéro de la circulaire. | du numéro du paragraphe de la circulaire. | de la page. | du volume. |
| TRAVAUX préparatoires à l'expédition des dépêches. (Suite.) | | | | | |
| Travaux préparatoires à l'expédition des dépêches en 1862, pour ce qui concerne les erreurs de tri, de taxe et de compte. — Informations à diriger contre les directeurs des bureaux simples dont les travaux de l'espèce ont présenté de mauvais résultats..... | 92 | » | » | 160 | 8e |
| TRI (Erreurs de). (Voir TRAVAUX préparatoires à l'expédition des dépêches et STATISTIQUE.) | | | | | |
| UNIFORME. (Voir COSTUMES.) | | | | | |
| VAGUEMESTRES civils. | 3 | » | » | 73 et 74 | 1er |
| VAGUEMESTRES militaires. | | | | | |
| Lettres adressées à des militaires et rapportées comme non distribuables par les vaguemestres des corps ou détachements en marche..... | 12 | 20 | 12 à 15 | 528 | 1er |
| L'intermédiaire des vaguemestres n'est pas obligatoire pour les envois d'argent que les militaires effectuent par la poste. | 35 | 93 | 7 | 344 et 345 | 3e |
| Visa que doivent porter les lettres rapportées par les vaguemestres comme adressées à des militaires de l'armée de terre ou de mer déclarés inconnus.. | 44 | 120 | 6 à 11 | 121 et 122 | 4e |
| Avis de la décision du ministre de la guerre déterminant les précautions à prendre par les vaguemestres pour le paiement des mandats adressés aux militaires..... | 46 | 128 | 7 et 8 | 198 | 4e |
| Les mandats adressés aux officiers non supérieurs des états-majors, aux fonctionnaires de l'intendance, aux officiers de santé, etc., qui ne sont attachés ni à un corps ni à un établissement, peuvent être payés aux destinataires sans l'intermédiaire des vaguemestres. | 83 | 259 | 3 | 259 et 260 | 7e |
| Constatation par un total certifié conforme, apposé sur l'état détaillé prescrit par les règlements, des sommes reçues pour le compte des destinataires par les vaguemestres ou facteurs de corps et établissements militaires..... | 90 | 284 | 4 | 55 et 56 | 8e |
| Lettres adressées à divers officiers, fonctionnaires et employés militaires qui peuvent ne pas être distribuées par l'intermédiaire des vaguemestres..... | 92 | 290 | 3 | 150 | 8e |
| Lettres adressées à divers officiers, fonctionnaires et employés militaires qui peuvent ne pas être distribuées par l'intermédiaire des vaguemestres..... | 92 | 291 | 14 à 17 | 153 et 154 | 8e |
| VALEURS. | | | | | |
| Les billets de loterie et les timbres-postes constituent des valeurs au porteur. | 14 | 30 | 8 à 11 | 591 et 592 | 1er |

VALEURS. (Suite.)

Défense d'en insérer dans les imprimés, échantillons ou papiers de commerce ou d'affaires.....

Par exception, les timbres-postes en petite quantité sont admis dans les paquets de papiers d'affaires.....

Valeurs d'or ou d'argent renfermées dans des lettres présentées au bureau ou déposées à la boîte.

Les valeurs de toute nature insérées dans les imprimés, les échantillons et les papiers de commerce ou d'affaires, doivent être retenues et envoyées en rebut journalier.....

Responsabilité de l'Administration des postes en cas de perte de valeurs insérées dans les correspondances. — Décret rendu en conseil d'Etat.....

Valeurs qui peuvent être insérées dans les lettres, et conditions de cette insertion.....

Valeurs dont l'insertion dans les lettres, selon leur nature, est défendue.....

Constatation des contraventions pour insertion de valeurs prohibées.....

Valeurs insérées dans une lettre ordinaire, provenant ou à destination de l'étranger. — Le cours de cette lettre ne doit pas être arrêté.....

Perte présumée de valeurs expédiées en contravention aux lois et règlements. — Conduite à tenir par les agents en cas de réclamation à ce sujet...

La valeur trouvée dans une lettre ordinaire doit être de 100 francs et au-dessus pour donner lieu à l'enregistrement d'un procès-verbal.....

Valeurs prohibées. — Enregistrement des procès-verbaux n° 112. — Exception.....

Insertion de valeurs prohibées dans les imprimés, les échantillons et papiers d'affaires. — Devra être constatée et suivie dans les mêmes formes que l'insertion de ces valeurs dans les lettres.....

Insertion de valeurs prohibées dans les objets de correspondance. — Etablissement et envoi des avis n° 110 et des procès-verbaux n° 112. — Droit de transaction étendu à l'inspection principale de la Seine et du service d'exploitation. — Relevé mensuel à fournir par les inspecteurs des solutions intervenues sur les contraventions à loi du 4 juin 1859, suivies directement par eux.....

Relevé mensuel des transactions intervenues sur les procès-verbaux n° 112. — (Valeurs prohibées. Contraventions à la loi du 4 juin 1859).....

| INDICATION | | | | |
|-------------------------------|-----------------------------|---|-------------------|----------------------------------|
| du numéro du Bulletin. | du numéro de la circulaire. | du numéro du paragraphe de la circulaire. | de la page. | du volume. |
| | | | | |
| 14 | 30 | 12 à 14 | 592 | 1 ^{er} |
| 18 | 43 | 2 | 62 et 63 | 2 ^e |
| 16 1 ^{er} sup. | 37 | 4 | 688 et 689 | 1 ^{er} |
| 21 31 sup. | 52 78 | 7 à 10 14 | 213 et 214 112 | 2 ^e 3 ^e |
| 33 | » | » | 233 à 238 | 3 ^e |
| 47 | 135 | » | 246 et 247 | 4 ^e |
| 47 | 135 | 37 à 42 | 254 et 255 | 4 ^e |
| 47 | 135 | 54 à 68 | 257 à 259 | 4 ^e |
| 48 | 137 | 4 | 287 | 4 ^e |
| 53 | 158 | 1 à 5 | 17 à 19 | 5 ^e |
| 68 | 206 | 4 | 114 | 6 ^e |
| 47 | 135 | 68 | 259 | 4 ^e |
| 48 | 137 | 8 | 288 | 4 ^e |
| 53 | 158 | 1 | 17 | 5 ^e |
| 89 | 277 | 6 et 7 | 5 | 8 ^e |
| 97 | 308 | 17 à 21 | 389 et 390 | 8 ^e |
| 98 | 310 | 9 à 18 | 441 à 443 | 8 ^e |
| 100 | » | » | 642 | 8 ^e |

| INDICATION | | | | | |
|---|------------------------------|---|-------------|------------|----------------|
| du numéro du Bulletin. | u numéro de la circulaire. | du numéro du paragraphe de la circulaire. | de la page. | du volume. | |
| VALEURS cotées. (Voir, en outre, PRODUITS.) | | | | | |
| Règles à suivre pour les objets d'une valeur inférieure à 30 francs ou supérieure à 1,000 francs.. | 32 | 80 | 9 à 12 | 164 et 165 | 3 ^e |
| Formules de reconnaissance de valeurs cotées. — Doivent être timbrées à l'extraordinaire au chef-lieu du département avant d'être remplies par les directeurs..... | 34 2 ^e sup. | 87 | 5 à 10 | 296 et 297 | 3 ^e |
| Validité du visa pour timbre apposé sur ces formules antérieurement au mois de juillet 1858.. | 35 | | | | |
| Interdiction d'expédier et même de donner cours à des valeurs cotées à destination des armées à l'étranger ou aux colonies..... | 46 | 128 | 1 à 4 | 197 | 4 ^e |
| Nouveau mode de constatation de la recette du droit de 2 p. 0/0 perçu sur les valeurs cotées..... | 47 | 135 | 35 | 253 | 4 ^e |
| Les bureaux de distribution ne peuvent recevoir des dépôts de valeurs cotées..... | 47 | 135 | 36 | 253 | 4 ^e |
| Les valeurs cotées peuvent être retirées par les facteurs ruraux munis à cet effet d'une procuration du destinataire..... | 55 | 166 | » | 119 à 121 | 5 ^e |
| Cette procuration n'est pas soumise au timbre.. | 56 | » | » | 168 et 169 | 5 ^e |
| Le timbre descriptif des chargements n'est pas appliqué sur les valeurs cotées..... | 65 | » | » | 16 et 17 | 6 ^e |
| Le timbre des formules de reconnaissance de valeurs cotées est admis pour la somme qu'il représente comme valeur dans les caisses à la décharge des directeurs..... | 82 | 253 | 4 et 5 | 226 et 227 | 7 ^e |
| Élévation de 35 à 50 centimes du droit de timbre des reconnaissances de valeurs cotées..... | 83 | 256 | 1 à 5 | 252 et 253 | 7 ^e |
| Réduction de 2 à 1 p. 0/0 du droit à percevoir sur les valeurs cotées (loi du 2 juillet 1862)..... | 88 | 274 | 13 et 14 | 462 | 7 ^e |
| Emploi de timbres mobiles pour suppléer à la formalité du visa pour timbre. — Renvoi à l'Administration des reconnaissances de valeurs cotées émises sans timbre..... | 98 | 312 | 7 et 8 | 463 | 8 ^e |
| VALEURS déclarées. (Voir, en outre, CHARGEMENTS et PRODUITS.) | | | | | |
| Conditions d'expédition des valeurs déclarées... } | 46 | 130 | 1 à 7 | 203 et 204 | 4 ^e |
| | 47 | 135 | 8 à 2 | 248 et 249 | 4 ^e |
| Il n'est pas reçu de valeurs déclarées à destination de l'étranger et des armées..... | 47 | 135 | 13 | 249 | 4 ^e |
| Les bureaux de distribution ne sont pas aptes à recevoir des dépôts de lettres contenant des valeurs déclarées..... | 47 | 135 | 14 | 249 | 4 ^e |
| Les chargements de valeurs déclarées à destination d'une commune rurale ne sont pas portés à domicile. | 47 | 135 | 23 | 251 | 4 ^e |

VALEURS déclarées. (Suite.)

Les chargements de même nature, adressés à un destinataire parti pour l'étranger, sont envoyés en rebut à l'Administration.

Remboursement de valeurs déclarées, en cas de perte. — Subrogation préalable de l'Administration aux droits du propriétaire des valeurs

Valeurs déclarées déposées le dernier jour du mois et expédiées le premier jour du mois suivant. — Etat n° 107 spécial.....

Vérification et comptabilité des valeurs déclarées. — Forcements et dégrèvements. — Envoi mensuel des pièces à l'Administration.....

Peuvent être retirées par les facteurs ruraux munis à cet effet d'une procuration des destinataires. Cette procuration n'est pas soumise au timbre..

Dépôt et distribution dans les bureaux français des lettres contenant des valeurs déclarées, à destination ou originaires de la Prusse

Responsabilité de l'Administration française et des Administrations étrangères

Comptabilité.....

Direction des lettres contenant des valeurs déclarées à destination de la Prusse ou devant passer par la Prusse.....

Dispositions communes aux lettres chargées et aux lettres contenant des valeurs déclarées.....

Admission de valeurs déclarées à destination de la Prusse. — Modification du titre de l'article 3 du sommaire des recettes pour la constatation du produit du droit de garantie.....

Admission de valeurs déclarées à destination des pays directement desservis par l'office de la Tour-et-Taxis et des Etats d'Allemagne dont la correspondance avec la France peut être transmise à découvert par l'intermédiaire de cet office.....

Responsabilité de l'Administration française et des Administrations étrangères

Comptabilité.

Dépôt et distribution dans les bureaux français des lettres contenant des valeurs déclarées à destination ou originaires de la Bavière.....

Responsabilité de l'Administration française et des Administrations étrangères.....

Comptabilité.....

Direction des lettres contenant des valeurs déclarées à destination de la Bavière.....

Dispositions communes aux lettres chargées et aux lettres contenant des valeurs déclarées.....

| INDICATION | | | | |
|------------------------|-----------------------------|---|-------------|----------------|
| du numéro du Bulletin. | du numéro de la circulaire. | du numéro du paragraphe de la circulaire. | de la page. | du volume. |
| 47 | 135 | 24 | 251 | 4 ^e |
| 47 | 135 | 51 | 256 | 4 ^e |
| 53 | 158 | 16 | 21 | 5 ^e |
| 53 | 158 | 17 et 18 | 21 et 22 | 5 ^e |
| 55 | 166 | » | 119 à 121 | 5 ^e |
| 56 | » | » | 168 et 169 | 5 ^e |
| 76 | 227 | 3 à 15 | 422 à 425 | 6 ^e |
| 76 | 227 | 16 à 21 | 425 et 426 | 6 ^e |
| 76 | 227 | 22 et 23 | 426 | 6 ^e |
| 76 | 227 | 24 et 25 | 426 | 6 ^e |
| 76 | 227 | 26 à 33 | 426 à 428 | 6 ^e |
| 76 | 230 | 1 | 438 et 439 | 6 ^e |
| 79 | 241 | 21 à 33 | 90 à 93 | 7 ^e |
| 79 | 241 | 34 à 38 | 93 à 94 | 7 ^e |
| 79 | 241 | 39 et 40 | 94 | 7 ^e |
| 99 | 317 | 3 à 15 | 508 à 511 | 8 ^e |
| 99 | 317 | 16 à 20 | 511 | 8 ^e |
| 99 | 317 | 21 et 22 | 512 | 8 ^e |
| 99 | 317 | 23 et 24 | 512 | 8 ^e |
| 99 | 317 | 25 à 33 | 512 à 514 | 8 ^e |

VÉRIFICATEURS des poids et mesures. (Voir BALANCES ET POIDS.)

VÉRIFICATION des comptes spéciaux.

La conformité des recettes en timbres-postes doit être reconnue en vérification sommaire.....

Opérations qui suivent la vérification sommaire. — Envoi du compte n° 25 *ter*. — Irrégularités et retards dans la rédaction et l'envoi de ce compte..

Suite à donner par les inspecteurs aux arrêtés de vérification.....

Alinéa de l'article 2155 de l'Instruction générale à compléter.....

Les inspecteurs doivent répondre eux-mêmes aux observations consignées par les comptables sur les arrêtés de vérification.....

Mode de transcription au registre n° 1091 du produit formant les nouveaux articles de recette provenant de l'affranchissement des journaux et imprimés.....

Taxe appliquée par les bureaux de destination sur les dépêches contre-signées. — Vérification à exercer par les inspecteurs pour s'assurer de la constatation de la recette.....

Attribution aux inspecteurs des départements de la vérification sommaire des comptes d'articles d'argent n°s 51 et 52.....

Limites dans lesquelles doit se renfermer cette vérification.....

Les totaux des mois antérieurs ne doivent pas être portés par les inspecteurs sur les certificats n°s 263 et 275.....

Comptabilité des chiffres-taxes. — Les erreurs qui peuvent exister sur les états n° 68 doivent être relevées en vérification sommaire.....

Vérification sommaire des comptes n° 126 concernant les chargements de valeurs déclarées et de valeurs cotées.....

Les comptes n° 126 doivent être rapprochés, en vérification sur pièces, des états de contrôle n° 107.

Arrêtés de vérification n° 130 *bis* destinés à notifier les redressements opérés en ce qui concerne le droit perçu pour déclaration ou estimation de valeurs.....

Les erreurs commises dans la comptabilité des timbres-postes doivent être relevées en vérification sommaire.....

Les inspecteurs en Algérie vérifient les comptes spéciaux des articles d'argent.....

| INDICATION | | | | |
|------------------------|-----------------------------|---|-------------|-----------------|
| du numéro du Bulletin. | du numéro de la circulaire. | du numéro du paragraphe de la circulaire. | de la page. | du volume. |
| 2 | » | » | 43 | 1 ^{er} |
| 2 | » | » | 43 | 1 ^{er} |
| 3 | » | » | 75 | 1 ^{er} |
| 10 | 15 | 1 | 452 | 1 ^{er} |
| 10 | 15 | 5 | 453 | 1 ^{er} |
| 13 | 28 | 3 | 569 | 1 ^{er} |
| 23 | 57 | 32 | 294 | 2 ^e |
| 33 | 84 | 1 à 9 | 214 à 223 | 3 ^e |
| 38 | 101 | 13 et 14 | 435 et 436 | 3 ^e |
| 38 | 101 | 15 | 436 | 3 ^e |
| 40 | 106 | 39 | 493 | 3 ^e |
| 45 | 125 | 21 | 166 et 167 | 4 ^e |
| 47 | 135 | 76 | 261 | 4 ^e |
| 47 | 135 | 79 | 261 | 4 ^e |
| 47 | 135 | 80 | 261 et 262 | 4 ^e |
| 51 | 150 | 9 | 388 | 4 ^e |
| 60 | 183 | 3 | 320 et 321 | 5 ^e |

VÉRIFICATION des comptes spéciaux. (Suite.)

Modification apportée à la rédaction de l'état n° 29 des ports payés. — Forcements en recette à appliquer en cas d'omission de constatation de recettes.....

Envoi à l'Administration, par les inspecteurs, des certificats nos 128 et 129 bis relatifs à la comptabilité du droit perçu pour le transport des valeurs déclarées et des valeurs cotées.....

VÉRIFICATION du contenu des dépêches. (Voir DÉPÊCHES.)

VERSEMENTS.

Les directeurs doivent comprendre dans leurs versements les mandats de dépenses publiques étrangères au service des postes payées par eux ..

Élévation à 100 francs, pour les bureaux dont le produit mensuel de la taxe des lettres est inférieur à 500 francs, du maximum de leur encaisse au moment du dernier versement du mois.....

VOLS de caisse.

Responsabilité des directeurs en cas de vols de cette nature.....

| INDICATION | | | | |
|------------------------|-----------------------------|---|-------------|-----------------|
| du numéro du Bulletin. | du numéro de la circulaire. | du numéro du paragraphe de la circulaire. | de la page. | du volume. |
| 67 | 203 | 1 et 2 | 77 | 6 ^e |
| 86 | 266 | 1 et 2 | 356 | 7 ^e |
| 39 | 104 | 8 | 460 à 462 | 3 ^e |
| 69 | 213 | 6 à 8 | 178 et 179 | 6 ^e |
| 1 | 43 | » | 7 et 8 | 1 ^{er} |



ERRATA.

Erratum au Bulletin n° 2.....
 à la Circulaire n° 38.....
 — au Bulletin n° 8.....
 — à l'Instruction générale.....
 — au Bulletin n° 9.....
 — au Manuel des franchises.....
 — à l'Instruction générale.....
 — aux Bulletins nos 17 et 19.....
 — au Manuel des franchises.....
 — au Bulletin n° 32.....
 — au Manuel des franchises et au Bulletin n° 32.....
 — à l'Instruction spéciale sur le service des
 facteurs.....
 — au Manuel des franchises.....
 — au Bulletin n° 40.....
 — à la Circulaire n° 104.....
 — à la Circulaire n° 109.....
 — au Tarif général n° 1185.....
 — à l'Instruction générale.....
 — au Tarif général n° 1185.....
 — au Manuel des franchises.....
 — à la Circulaire n° 135.....
 — au Manuel des franchises.....
 — à la Circulaire n° 150.....
 — au Bulletin mensuel n° 53.....
 — au Bulletin mensuel n° 57.....
 — au Bulletin mensuel n° 59.....
 — au Bulletin mensuel n° 63.....
 — au Bulletin mensuel n° 68.....
 — au Bulletin mensuel n° 69.....
 — au Bulletin mensuel n° 73.....
 — à la Formule 632 et à la Statistique 631...
 — au Bulletin mensuel n° 78.....
 — à la Circulaire n° 52.....
 — à la Circulaire n° 246.....
 — à l'Instruction générale.....
 — à la Circulaire n° 264.....
 — au Bulletin mensuel n° 85.....
 — à la Circulaire n° 286.....
 — aux Annotations faisant suite à la Circulaire
 n° 284.....
 — au Bulletin mensuel n° 93.....
 — au Bulletin mensuel n° 96.....
 — au Bulletin mensuel n° 98.....
 — au Bulletin mensuel n° 99.....

| INDICATION | | | | |
|---------------------------|--------------------------------|---|----------------|------------|
| du numéro du Bulletin. | du numéro de la circulaire. | du numéro du paragraphe de la circulaire. | de la page. | du volume. |
| 3 | » | » | 120 | 1er |
| 6 | » | » | 292 | 1er |
| 9 | » | » | 423 | 1er |
| 10 | » | » | 448 | 1er |
| 10 | » | » | 464 | 1er |
| 13 | » | » | 567 | 1er |
| 13 | » | » | 567 | 1er |
| 20 | » | » | 195 | 2e |
| 31 | » | » | 150 et 151 | 3e |
| sup. 33 | » | » | 225 et 226 | 3e |
| 34 | » | » | | |
| 2e sup. | » | » | 309 | 3e |
| 36 | » | » | 376 et 377 | 3e |
| 41 | » | » | 22 | 4e |
| 41 | » | » | 22 | 4e |
| 42 | » | » | 52 | 4e |
| 42 | » | » | 52 | 4e |
| 43 | » | » | 103 | 4e |
| 44 | » | » | 129 | 4e |
| 44 | » | » | 129 | 4e |
| 45 | » | » | 179 | 4e |
| 48 | » | » | 289 | 4e |
| 48 | » | » | 308 | 4e |
| 52 | » | » | 435 | 4e |
| 54 | » | » | 79 | 5e |
| 58 | » | » | 266 | 5e |
| 68 | » | » | 148 | 6e |
| 68 | » | » | 148 | 6e |
| 69 | » | » | 183 | 6e |
| 75 | » | » | 406 | 6e |
| 76 | 231 | 6 | 442 et 443 | 6e |
| 76 | » | » | 448 | 6e |
| 79 | » | » | 128 | 7e |
| 81 | » | » | 197 | 7e |
| 81 | » | » | 197 | 7e |
| 85 | » | » | 335 | 7e |
| 86 | » | » | 386 | 7e |
| 87 | » | » | 424 | 7e |
| 91 | » | » | 133 | 8e |
| 94 | » | » | 276 | 8e |
| 94 | » | » | 276 | 8e |
| 97 | » | » | 423 | 8e |
| 99 | » | » | 612 | 8e |
| 100 | » | » | 655 | 8e |

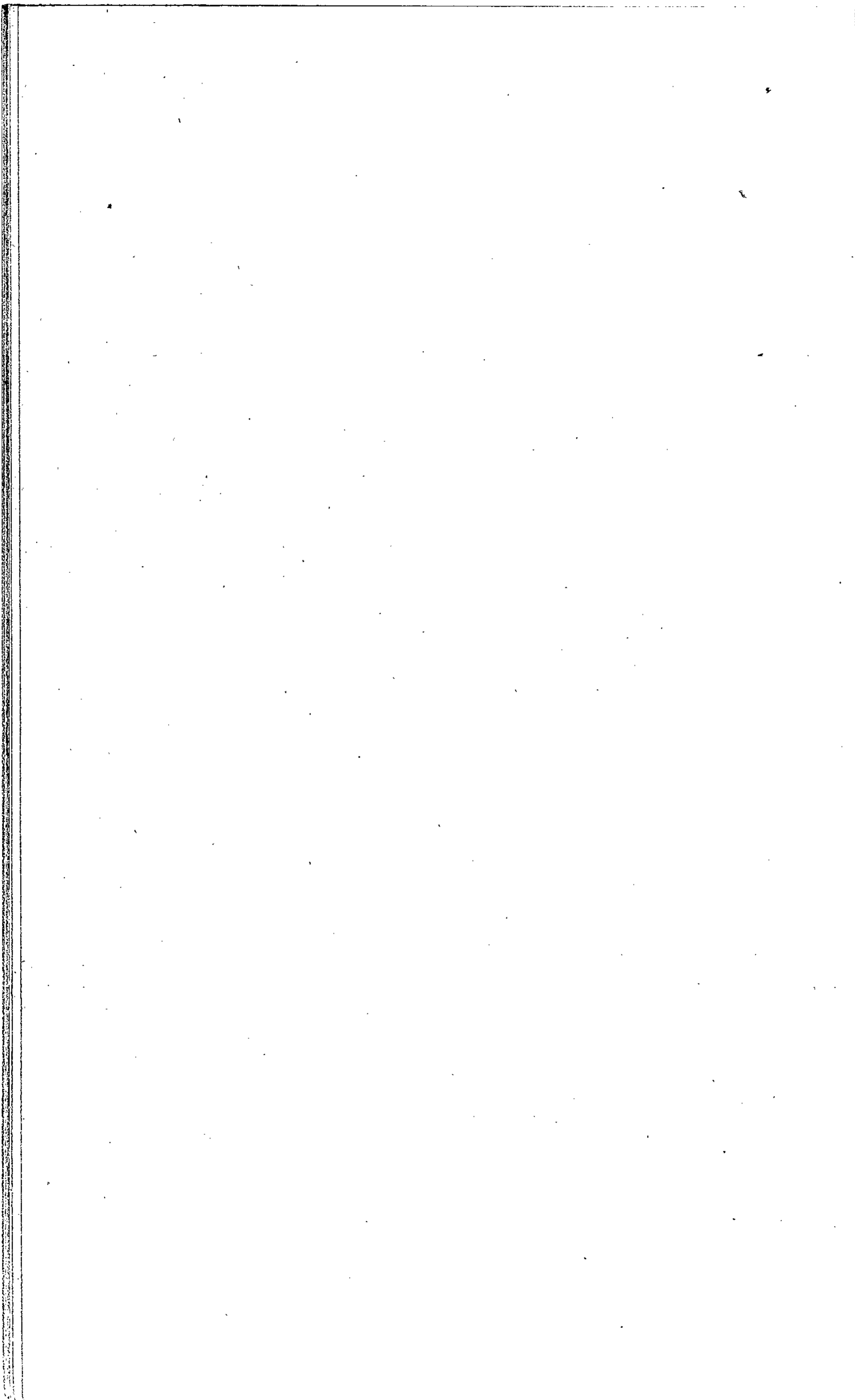

TABLE CHRONOLOGIQUE

DES SOMMAIRES.

TABLE CHRONOLOGIQUE

DES SOMMAIRES

DES NUMÉROS 89 A 100 DU BULLETIN MENSUEL.



(ANNÉE 1863.)

BULLETIN MENSUEL N° 89.

JANVIER 1863.

1° INSTRUCTIONS DE L'ADMINISTRATION.

CIRCULAIRE N° 276. — BUREAU DU PERSONNEL.

| | Pages. |
|---|--------|
| RÉIMPRESSION des formules relatives aux notes à fournir sur les agents de tous grades. — Nouveaux numéros attribués à ces formules. — Epoques de leur envoi à l'Administration..... | 2 à 4. |

CIRCULAIRE N° 277. — 1^{re} DIVISION. — 3^e BUREAU.

| | |
|---|--------|
| ARRÊTÉ du 27 prairial an ix. — Procès-verbaux négatifs n° 697. — Loi du 25 juin 1856. — Notes manuscrites accompagnant les papiers d'affaires et les échantillons. — Loi du 4 juin 1859. — Enregistrement des procès-verbaux n° 112. — Exception..... | 4 à 6. |
|---|--------|

CIRCULAIRE N° 278. — 3^e DIVISION. — 1^{er} BUREAU.

| | |
|--|--------|
| ABSENCES irrégulières. — Intrusion dans le service d'aides non autorisés et de personnes étrangères au service — Mesures à prendre à ce sujet..... | 6 à 8. |
|--|--------|

BULLETIN MENSUEL N° 89. (Suite.)

CIRCULAIRE N° 279. — 3^e DIVISION.

| | Pages. |
|---|----------|
| EMBRIGADEMENT des commis sédentaires des bureaux ambulants. — Désignation des agents chargés de diriger provisoirement les brigades ou séries. — Attributions des agents supérieurs. — Extension du contrôle attribué à l'inspection principale de la Seine..... | 8 à 10 |
| ORDRE de service | 10 et 11 |

NOTIFICATIONS DIVERSES.

| | |
|---|----------|
| NOUVELLE dénomination donnée au bureau de l'inspection et des réclamations. — Les courriers convoyeurs et les facteurs ruraux sont placés, en ce qui concerne la surveillance, dans les attributions de ce bureau. | 11 |
| NOMINATIONS dans les emplois supérieurs.....†..... | 11 et 12 |
| IL est interdit aux agents des Postes de s'immiscer dans les spéculations commerciales et industrielles..... | 12 |
| DOCUMENTS à fournir en janvier courant par les inspecteurs..... | 12 et 13 |
| ENVOI des tables des matières qui doivent terminer le 7 ^e volume du Bulletin mensuel. — Obligation de faire relier ce volume..... | 13 |
| ALMANACH des Postes pour 1863. — Notions postales (<i>tableau n° 100</i>). | 13 et 14 |
| ÉMISSION de timbres-postes à 2 centimes pour l'affranchissement des imprimés..... | 14 |
| DISPOSITIONS relatives au service postal de l'Indo-Chine..... | 14 et 15 |
| RÉTABLISSEMENT , en deux circonscriptions, du service de l'inspection des bureaux ambulants..... | 15 |
| SUPPRESSION du relevé des timbres-postes à 1 centime..... | 16 |
| CHANGEMENTS prescrits dans l'expédition des dépêches des bureaux ambulants pour les bureaux sédentaires des départements pendant le mois de décembre 1862..... | 17 et 18 |
| CHANGEMENTS dans la circonscription de bureaux de poste..... | 19 à 21 |
| 37^e supplément au Manuel des franchises..... | 22 à 35 |
| Liste des bâtiments en partance pour les colonies et autres pays d'outre-mer..... | 36 et 37 |

2^o JURISPRUDENCE ET TRIBUNAUX.

| | |
|---|----------|
| RÉPRESSION de la fraude. — Emploi de timbres-postes ayant déjà servi. — Transports illicites de correspondances. — Insertion de lettres ou notes manuscrites dans les paquets d'imprimés, d'échantillons ou de papiers d'affaires. — Insertion de valeurs dans les lettres, par infraction à l'article 9 de la loi du 4 juin 1859..... | 38 et 39 |
|---|----------|

3^o FAITS DIVERS.

| | |
|--|----------|
| ACTES de probité et de courageux dévouement..... | 39 et 40 |
| RELEVÉ des mesures disciplinaires prononcées pendant le mois de décembre 1862 par le Conseil d'administration des Postes..... | 41 à 44 |



BULLETIN MENSUEL N° 90.

FÉVRIER 1863.

1° INSTRUCTIONS DE L'ADMINISTRATION.

CIRCULAIRE N° 280. — 1^{re} DIVISION. — 1^{er} BUREAU.

| | Pages. |
|--|----------------|
| MODIFICATION des instructions relatives à la réception et à la vérification des dépêches..... | 47 à 49 |

CIRCULAIRE N° 281. — 1^{re} DIVISION. — 3^e BUREAU.

| | |
|--|-----------------|
| TITRES de rentes nominatives ou au porteur. — Chargement en franchise. — Dépêches revêtues du contre-seing d'un fonctionnaire non autorisé à correspondre en franchise avec le fonctionnaire destinataire. — Doivent être taxées, et, dans le cas de refus du destinataire d'en acquitter le port, classées dans les rebuts journaliers | 49 et 50 |
|--|-----------------|

CIRCULAIRE N° 282. — 2^e DIVISION. — 1^{er} BUREAU.

| | |
|--|-----------------|
| CHEVAUX réglementaires. — Modification de l'article 1511 de l'Instruction générale..... | 50 et 51 |
|--|-----------------|

CIRCULAIRE N° 283. — 2^e DIVISION. — 2^e BUREAU.

| | |
|--|----------------|
| APPROVISIONNEMENT mensuel des timbres-postes substitué à l'approvisionnement bi-mensuel. — Proportions à observer dans l'énonciation des quantités demandées..... | 51 à 53 |
|--|----------------|

CIRCULAIRE N° 284. — 2^e DIVISION. — 3^e BUREAU.

| | |
|---|-----------------|
| LES MANDATS de poste délivrés à Shang-Hai (Chine) au profit de toutes personnes en France et en Algérie seront payables pendant six mois et remboursables après neuf mois de la date du versement..... | 53 et 54 |
| RAPPROCHEMENT des extraits des accusés de crédit des bordereaux n° 40-32 et du livre de dépouillement n° 717..... | 54 |
| REMPLACEMENT sur le mandat et sur la souche des noms et résidences de l'envoyeur, par les mots <i>a refusé</i> ou <i>anonyme</i>..... | 54 et 55 |

BULLETIN MENSUEL N° 90. (Suite.)

| | Pages. |
|---|----------|
| PAYEMENT, sans l'intermédiaire des vaguemestres, des mandats adressés aux officiers non supérieurs des états-majors, aux fonctionnaires de l'intendance, aux officiers de santé, etc., qui ne sont attachés ni à un corps ni à un établissement..... | 55 et 56 |

CIRCULAIRE N° 285. — 3^e DIVISION. — 1^{er} BUREAU.

| | |
|--|----------|
| TÉLÉGRAPHIE électrique. — Demandes, faites par cette voie, de retrait, réexpédition ou changement de direction de lettre..... | 56 et 57 |
| AIDES et intérimaires admis au service des postes. — Registre à tenir, en ce qui les concerne, par les inspecteurs..... | 57 |
| CHARGEMENTS. — Les lettres revêtues d'enveloppes sur lesquelles auraient été collées des bandes de papier ne permettant pas de s'assurer si les enveloppes sont parfaitement intactes, ne doivent pas être admises à la formalité du chargement. | 57 et 58 |
| TIMBRAGE des objets de correspondance expédiés en passe. — Rappel aux dispositions de l'article 936 de l'Instruction générale..... | 58 et 59 |
| ANNEXE à la circulaire n° 285. — Modèle du registre à tenir par les inspecteurs en ce qui concerne les aides et les intérimaires admis au service des postes..... | 60 |

CIRCULAIRE N° 286. — 3^e DIVISION. — 1^{er} BUREAU.

| | |
|--|---------|
| PARTS des courriers convoyeurs. — Vérification et conservation de ces documents. — Surveillance à exercer sur les courriers convoyeurs... | 61 à 65 |
| ANNEXE à la circulaire n° 286. — Modèle de la nouvelle formule n° 85 bis..... | 66 |

NOTIFICATIONS DIVERSES.

| | |
|--|----------|
| NOMINATIONS dans les emplois supérieurs..... | 67 |
| NOUVEAU classement des directions composées. — Extrait d'un arrêté du ministre des finances, du 10 janvier 1863..... | 68 à 70 |
| LETTRES chargées. — Les dispositions de l'article 315 de l'Instruction générale, relatives au nombre des cachets, ne sont pas abrogées..... | 70 et 71 |
| BULLETINS mensuels de 1862 et tables de ces bulletins à faire relier... | 71 et 72 |
| STATISTIQUE de la manipulation. — Relevés du nombre des objets manipulés dans chaque bureau, à dresser par les directeurs et les distributeurs, du 11 au 20 mars. — Relevés récapitulatifs à fournir par les inspecteurs..... | 72 et 73 |
| RELEVÉ, par département, de la distribution de l'Almanach des postes de 1863, et classement des départements en raison de l'importance du nombre des Almanachs distribués dans chacun d'eux..... | 74 à 76 |
| CHANGEMENTS dans la circonscription de bureaux de poste..... | 77 à 79 |
| 38^e SUPPLÉMENT au Manuel des franchises..... | 80 à 83 |
| LISTE des bâtiments en partance pour les colonies et autres pays d'outre-mer..... | 84 et 85 |

BULLETIN MENSUEL N° 90. (Suite.)

2° JURISPRUDENCE ET TRIBUNAUX.

| | Pages. |
|---|---------|
| RÉPRESSION de la fraude. — Emploi de timbres-postes ayant déjà servi. — Transports illicites de correspondances. — Insertion de lettres ou notes manuscrites dans les paquets d'imprimés, d'échantillons ou de papiers d'affaires. — Insertion de valeurs dans les lettres, par infraction à l'article 9 de la loi du 4 juin 1859. (Mois de décembre 1862 et de janvier 1863.)..... | 86 à 89 |

3° FAITS DIVERS.

| | |
|--|----------|
| ACTES de probité et de courageux dévouement..... | 89 et 90 |
| RELEVÉ des mesures disciplinaires prononcées, pendant le mois de janvier 1863, par le Conseil d'administration des postes..... | 91 à 96 |

BULLETIN MENSUEL N° 91.

MARS 1863.

1° INSTRUCTIONS DE L'ADMINISTRATION.

CIRCULAIRE N° 287. — 2° DIVISION. — 3° BUREAU.

| | |
|---|------------|
| DISPOSITIONS ayant pour objet de faciliter le paiement des mandats d'articles d'argent. — Instructions y relatives..... | 99 et 100 |
| SUPPRESSION de la signature de la partie prenante au registre n° 17.... | 100 |
| PAYEMENT des mandats sur la présentation de la lettre d'envoi et sur pièces indicatives d'identité..... | 100 et 101 |
| PAYEMENT des mandats adressés sous la raison sociale d'une maison de commerce, entreprise, etc. | 101 |
| DISPOSITIONS relatives aux mandats adressés aux militaires dont la position n'est pas suffisamment indiquée..... | 101 et 102 |

BULLETIN MENSUEL N° 91. (Suite.)

CIRCULAIRE N° 288. — 3^e DIVISION. — 1^{er} BUREAU.

| | Pages. |
|---|------------|
| TOURNÉE d'inspection de 1863. | |
| OUVERTURE des opérations. — Introduction..... | 103 et 104 |
| SITUATION des caisses..... | 104 |
| EXAMEN oral..... | 105 |
| ÉCRITURES et comptabilité..... | 105 et 106 |
| ARTICLES d'argent..... | 106 et 107 |
| MATÉRIEL | 107 et 108 |
| TRAVAUX préparatoires à l'expédition des dépêches..... | 108 |
| EXPÉDITION et transport des dépêches..... | 109 |
| RÉCEPTION des dépêches et travaux préparatoires à la distribution des correspondances..... | 109 |
| SERVICE du guichet..... | 109 et 110 |
| DISTRIBUTION à domicile..... | 110 et 111 |
| NON-VALEURS | 111 et 112 |
| TIMBRES-POSTES | 112 à 114 |
| CHIFFRES-TAXES | 114 |
| SÉCURITÉ des correspondances..... | 114 |
| PERSONNEL | 115 et 116 |
| AIDES et intérimaires..... | 116 et 117 |
| CONCLUSION | 117 et 118 |

NOTIFICATIONS DIVERSES.

| | |
|---|------------|
| NOMINATIONS dans les emplois supérieurs..... | 119 et 120 |
| CANDIDATS aux directions. — Les inspecteurs doivent rendre compte des résultats de l'examen qu'ils ont fait subir aux postulants dont la candidature pour une direction a été autorisée..... | 120 |
| DOCUMENTS à fournir en avril prochain par les inspecteurs..... | 120 et 121 |
| MODIFICATION apportée à la formule n° 352..... | 121 |
| FORMULES imprimées. — Fourniture de ces formules relatives aux contraventions..... | 121 |
| LETTRE rebutée renfermant un billet de banque de 100 francs. — Demande de renseignements..... | 121 |
| CHANGEMENTS prescrits dans l'expédition des dépêches des bureaux ambulants pour les bureaux sédentaires des départements, pendant le mois de mars 1863..... | 122 à 125 |
| CHANGEMENTS dans la circonscription de bureaux de poste..... | 126 et 127 |
| 39^e SUPPLÉMENT au Manuel des franchises..... | 128 à 131 |
| Liste des bâtiments en partance pour les colonies et autres pays d'outre-mer..... | 132 et 133 |
| ERRATA au <i>Bulletin mensuel</i> n° 90, circulaire n° 286, pages 61 et 62.. | 133 |

2^o JURISPRUDENCE ET TRIBUNAUX.

| | |
|---|------------|
| RÉPRESSION de la fraude. — Emploi de timbres-postes ayant déjà servi. — Transports illicites de correspondances. — Insertion de lettres ou notes manuscrites dans les paquets d'imprimés, d'échantillons ou de papiers d'affaires. — Insertion de valeurs dans les lettres, par infraction à l'article 9 de la loi du 4 juin 1859..... | 134 et 135 |
|---|------------|

BULLETIN MENSUEL N° 91. (Suite.)

| | Pages. |
|---|------------|
| CONTRAVENTION en matière de franchise postale. — Condamnation du commissaire de police de Lavit (Tarn-et-Garonne) à 16 francs d'amende et aux dépens..... | 136 et 137 |

3° FAITS DIVERS.

| | |
|--|-----------|
| ACTES de probité et de courageux dévouement..... | 137 |
| RELEVÉ des mesures disciplinaires prononcées, pendant le mois de février 1863, par le Conseil d'administration des Postes..... | 138 à 141 |

BULLETIN MENSUEL N° 92.

AVRIL 1863.

1° INSTRUCTIONS DE L'ADMINISTRATION.

CIRCULAIRE N° 289. — 1^{re} DIVISION. — 2^e BUREAU.

| | |
|--|-----------|
| NOTIFICATION d'un décret portant fixation des taxes à percevoir en France et en Algérie sur les lettres et les imprimés transmis par la voie des paquebots-postes français et provenant ou à destination des colonies anglaises d'Amérique. — Instructions à ce sujet..... | 145 à 147 |
| TEXTE du décret ci-dessus mentionné..... | 147 à 149 |

CIRCULAIRE N° 290. — 2^e DIVISION. — 3^e BUREAU.

| | |
|---|------------|
| RÉTABLISSEMENT du service des envois d'argent de la France et de l'Algérie pour Saïgon (Cochinchine) et réciproquement. — Agent chargé de ce service. — Délais de payement et de remboursement..... | 149 et 150 |
| CONSTATATION par un total certifié conforme, apposé sur l'état détaillé prescrit par les règlements, des sommes reçues pour le compte des destinataires par les vagemestres ou facteurs des corps et établissements militaires..... | 150 |

CIRCULAIRE N° 291. — 3^e DIVISION. — 1^{er} BUREAU.

| | |
|---|------------|
| TIMBRES-POSTES étrangers. — Constatation de l'enlèvement de ces timbres sur les objets dont ils étaient destinés à opérer l'affranchissement..... | 151 et 152 |
|---|------------|

BULLETIN MENSUEL N° 92. (Suite.)

| | Pages. |
|--|------------|
| TIMBRES-POSTES français oblitérés. — Mesures à prendre au sujet de paquets de ces timbres circulant par la poste à titre d'échantillons... | 152 et 153 |
| BUREAUX ambulants. — Recevront à la main, sur tous les points de stationnement de leur parcours, toutes les correspondances qui leur seront présentées..... | 153 |
| VAGUEMESTRES. — Lettres adressées à divers officiers, fonctionnaires et employés militaires qui peuvent ne pas être distribuées par l'intermédiaire des vaguemestres..... | 153 et 154 |
| ANNEXE n° 1. — Procès-verbal destiné à constater les enlèvements de timbres-postes sur les lettres ou autres objets de correspondance d'origine étrangère..... | 155 |
| ANNEXE n° 2. — Procès-verbal destiné à constater la transmission au bureau des rebuts de paquets indûment affranchis comme échantillons et contenant des timbres-postes français oblitérés, frauduleusement remis en circulation..... | 156 |

CIRCULAIRE N° 292. — 3^e DIVISION. — 3^e BUREAU.

| | |
|---|-----------|
| ENQUÊTE annuelle ayant pour objet de mettre l'Administration à même d'apprécier l'exactitude des déclarations des comptables en ce qui concerne les produits et les non-valeurs sans contrôle extérieur, constatés pendant l'année 1862. — Moyenne des produits et des non-valeurs de l'espèce pour toute la France..... | 156 à 159 |
|---|-----------|

NOTIFICATIONS DIVERSES.

| | |
|---|------------|
| NOMINATIONS dans les emplois supérieurs..... | 159 |
| TRAVAUX préparatoires à l'expédition des dépêches en 1862, pour ce qui concerne les erreurs de tri, de taxe et de compte. — Informations à diriger contre les directeurs des bureaux simples dont les travaux de l'espèce ont présenté de mauvais résultats..... | 160 |
| NOTIFICATION d'une décision du conseil des postes concernant un sous-agent reconnu coupable de manœuvres déloyales ayant pour but d'exagérer un service rendu..... | 160 et 161 |
| ARTICLES d'argent. — La suppression de l'émargement au registre n° 17 ne dispense pas les bénéficiaires des mandats d'articles d'argent de se présenter au bureau..... | 161 et 162 |
| CHANGEMENTS dans l'organisation de deux services de bureaux ambulants. | 162 |
| CHANGEMENTS dans la circonscription de bureaux de poste..... | 163 |
| STATISTIQUE générale, pour 1862, des erreurs commises en ce qui concerne les travaux préparatoires à l'expédition des dépêches dans le service des bureaux sédentaires des départements, et dans le service des bureaux ambulants : | |
| 1 ^{er} Tableau. — Relevé des erreurs commises par les bureaux sédentaires des départements..... | 164 à 169 |
| 2 ^e Tableau. — Relevé des erreurs commises dans le service des bureaux ambulants..... | 170 et 171 |

BULLETIN MENSUEL N° 92. (Suite.)

| | Pages. |
|--|------------|
| 3 ^e Tableau. — Relevé récapitulatif et comparatif du nombre des erreurs commises dans le service des bureaux sédentaires des départements et dans le service des bureaux ambulants..... | 172 |
| Ouverture d'un service de la Martinique à la Guadeloupe et aux Antilles anglaises. — Itinéraire..... | 173 |
| ITINÉRAIRE n° 1, de la ligne provisoire du Mexique (Saint-Nazaire à la Vera-Cruz), approuvé par décision ministérielle du 12 mars 1862, mis à exécution le 14 avril 1862, destiné à remplacer l'itinéraire inséré au Bulletin mensuel de mars 1862, n° 79 supplémentaire, circulaire n° 245..... | 174 |
| ITINÉRAIRE n° 2, de la ligne de la Martinique à la Guadeloupe et aux Antilles anglaises (approuvé par décision ministérielle du 12 février 1863, mis à exécution le 2 mars 1863)..... | 175 |
| CHANGEMENTS prescrits dans l'expédition des dépêches des bureaux ambulants pour les bureaux sédentaires des départements pendant les mois de mars et avril 1863..... | 176 à 179 |
| 40 ^e SUPPLÉMENT au Manuel des franchises..... | 180 et 181 |
| Liste des bâtiments en partance pour les colonies et autres pays d'outre-mer..... | 182 et 183 |

2^o JURISPRUDENCE ET TRIBUNAUX.

| | |
|--|------------|
| RÉPRESSION de la fraude. — Emploi de timbres-postes ayant déjà servi. — Transports illicites de correspondances. — Insertion de lettres ou notes manuscrites dans les paquets d'imprimés, d'échantillons ou de papiers d'affaires. — Insertion de valeurs dans les lettres, par infraction à l'article 9 de la loi du 4 juin 1859..... | 184 et 185 |
|--|------------|

3^o FAITS DIVERS.

| | |
|---|-----------|
| ACTES de probité et de courageux dévouement..... | 186 |
| RELEVÉ des mesures disciplinaires prononcées, pendant le mois de mars 1863, par le Conseil d'administration des Postes..... | 187 à 190 |

BULLETIN MENSUEL N° 93.

MAI 1863.

1^o INSTRUCTIONS DE L'ADMINISTRATION.

CIRCULAIRE N° 293. — 1^{re} DIVISION. — 3^e BUREAU.

| | |
|---|------------|
| ÉLECTIONS générales de 1863 au Corps législatif. — Expédition des professions de foi, cartes électorales et bulletins de vote sous le contre-seing des préfets, des sous-préfets et des maires..... | 193 et 194 |
|---|------------|

BULLETIN MENSUEL N° 93. (Suite.)

CIRCULAIRE N° 294. — 2^e DIVISION. — 1^{er} BUREAU.

Pages.

| | |
|--|-----------|
| PUBLICATION des entreprises de transports de dépêches. — Observations relatives aux soumissions. — Surveillance des services. — Parts. — Pénalités. — Résiliations. — Cessions de marchés. — Envoi aux inspecteurs des extraits de l'état des retenues applicables aux mandats des entrepreneurs de services. — Suppression de la note des retenues adressée aux directeurs comptables, ainsi que de la note trimestrielle des changements à opérer sur l'état matricule des inspecteurs..... | 194 à 198 |
|--|-----------|

CIRCULAIRE N° 295. — 2^e DIVISION. — 3^e BUREAU.

| | |
|--|-----------|
| TRANSMISSION par la poste, à titre d'articles d'argent, du pécule des condamnés libérés. — Émission des mandats. — Paiement des mandats. — Délai de paiement. — Régularisations. — Remboursement des mandats. — Modèle du timbre à appliquer sur les mandats de pécule..... | 198 à 201 |
| RÈGLEMENT pour la transmission par la voie de la poste du pécule des condamnés libérés..... | 202 à 204 |
| MAISONS centrales et établissements pénitentiaires assimilés..... | 204 |

CIRCULAIRE N° 296. — 3^e DIVISION. — 1^{er} BUREAU.

| | |
|--|------------|
| CHARGEMENTS. — Vérification spéciale à effectuer par les bureaux de destination du poids des chargements déclaré inexact par les bureaux de passe. — Marche à suivre lorsque le redressement du bureau de passe ne se trouve pas confirmé par le bureau de destination..... | 205 et 206 |
| RAPPEL aux dispositions de l'article 355 de l'Instruction générale relatives à la fermeture de l'enveloppe des chargements..... | 206 et 207 |
| FACTEURS. — Renseignements à fournir sur les formules n° 383 dans le cas de suspension de fonctions de sous-agents..... | 207 |
| REBUTS. — Mesures pour en faire diminuer le nombre..... | 207 à 209 |
| ANNEXE n° 1. — Proposition adressée, le 9 avril 1863, à M. le ministre des finances, à l'effet d'obtenir que les instituteurs et les institutrices des écoles primaires enseignent à leurs élèves la manière de plier et de cacheter les lettres et d'en rédiger correctement la suscription..... | 209 à 212 |
| ANNEXE n° 2. — Copie d'une lettre de M. le ministre de l'instruction publique et des cultes, en date du 30 avril 1863, à M. le ministre des finances, en réponse à cette proposition..... | 212 et 213 |
| ANNEXE n° 3. — Copie d'une circulaire de M. l'inspecteur d'académie des Vosges, en date du 12 décembre 1862, relative à des exercices pratiques de rédaction d'adresses de lettres..... | 213 et 214 |

BULLETIN MENSUEL N° 93. (Suite.)

| | Pages. |
|--|------------|
| ANNEXE n° 4. — Modèle de procès-verbal de contre-vérification du poids des chargements à dresser par les bureaux de destination dans le cas de désaccord entre le poids porté dans le timbre descriptif par le bureau expéditeur et le poids indiqué à l'encre rouge par un bureau de passe après rectification..... | 214 et 215 |

NOTIFICATIONS DIVERSES.

| | |
|---|------------|
| NOMINATIONS dans les emplois supérieurs..... | 215 et 216 |
| PARTS des courriers convoyeurs. — Doivent être adressés aux inspecteurs des départements où les services en chemins de fer prennent leur point de départ..... | 216 |
| DÉCÈS des directeurs. — Avis à l'Administration. — Proposition de remplacement..... | 217 |
| CRÉATION d'un service postal entre Nice et la Corse..... | 217 |
| ITINÉRAIRE de la ligne de Nice à Ajaccio et Bastia (<i>une semaine sur Ajaccio, une semaine sur Bastia</i>)..... | 218 |
| CHANGEMENTS prescrits dans l'expédition des dépêches des bureaux ambulants pour les bureaux sédentaires des départements, pendant le mois de mai 1863..... | 219 et 220 |
| CHANGEMENTS dans la circonscription de bureaux de poste..... | 221 |
| ANNOTATIONS à transcrire textuellement au Dictionnaire des Postes... | 222 à 226 |
| ANNOTATIONS à transcrire textuellement au Supplément du Dictionnaire des Postes..... | 226 et 227 |
| LISTE des bâtiments en partance pour les colonies et autres pays d'outre-mer..... | 228 et 229 |

2° JURISPRUDENCE ET TRIBUNAUX.

| | |
|--|------------|
| RÉPRESSION de la fraude. — Emploi de timbres-postes ayant déjà servi. — Transports illicites de correspondances. — Insertion de lettres ou notes manuscrites dans les paquets d'imprimés, d'échantillons ou de papiers d'affaires. — Insertion de valeurs dans les lettres, par infraction à l'article 9 de la loi du 4 juin 1859..... | 230 et 231 |
|--|------------|

3° FAITS DIVERS.

| | |
|---|-----------|
| ACTES de probité et de courageux dévouement..... | 232 |
| RELEVÉ des mesures disciplinaires prononcées pendant le mois d'avril 1863 par le Conseil d'administration des Postes..... | 233 à 236 |

BULLETIN MENSUEL N° 94.

JUIN 1863.

1° INSTRUCTIONS DE L'ADMINISTRATION.

CIRCULAIRE N° 297. — BUREAU DU PERSONNEL.

| | Pages. |
|---|-----------|
| CANDIDATS au surnumérariat des Postes. — Pièces à produire à l'appui des candidatures. — Examen d'aptitude. — Candidatures aux divers emplois. — Justifications à produire par les candidats qui comptent déjà des services utiles à pension..... | 239 à 241 |
| PROGRAMME des conditions d'admission au surnumérariat..... | 242 à 244 |

CIRCULAIRE N° 298. — 1^{re} DIVISION. — 1^{er} BUREAU.

| | |
|---|-----------|
| RENSEIGNEMENTS demandés aux inspecteurs sur le projet de remplacer les agents des compagnies de chemins de fer, remplissant les fonctions d'entreposeurs dans les gares, par des sous-agents de l'Administration..... | 244 à 246 |
|---|-----------|

CIRCULAIRE N° 299. — 1^{re} DIVISION. — 3^e BUREAU.

| | |
|---|-----|
| Loi du 23 juin 1856, port des circulaires, prospectus, etc. — Interprétation du mot : <i>exemplaire</i> | 246 |
|---|-----|

CIRCULAIRE N° 300. — 2^e DIVISION. — 1^{er} BUREAU.

| | |
|---|-----|
| SERVICES de transport de dépêches à assurer au moyen de marchés provisoires. — Interprétation de la décision du 9 mai 1862..... | 247 |
|---|-----|

CIRCULAIRE N° 301. — 3^e DIVISION. — 1^{er} BUREAU.

| | |
|---|------------|
| SOUS-AGENTS remplacés pour cause de maladie. — États à fournir des sous-agents qui ont été éloignés de leurs fonctions pour cette cause en 1862 et des frais dans lesquels les a entraînés leur remplacement. | 248 à 250 |
| CHARGEMENTS. — Mise à l'essai d'un nouveau timbre dit timbre collecteur à l'usage des chargements..... | 250 et 251 |
| ALMANACH DES POSTES. — Dispositions à prendre pour la rédaction, l'impression et la distribution de l' <i>Almanach des Postes</i> en 1864.... | 251 à 253 |
| ANNEXE n° 1. — Relevé à fournir par les directeurs et distributeurs des absences, pour cause de maladie, des sous-agents de tout grade pendant l'année 1862..... | 255 |

BULLETIN MENSUEL N° 94. (Suite.)

| | Pages. |
|--|--------|
| ANNEXE n° 2. — Relevé par département et par catégorie de sous-agents, à fournir par les inspecteurs, des frais auxquels a donné lieu le remplacement provisoire des sous-agents malades en 1862..... | 256 |
| ANNEXE n° 3. — Relevé récapitulatif par département, pour 1862, à fournir par les inspecteurs, des frais auxquels a donné lieu le remplacement provisoire des sous-agents de tout grade pour cause de maladie..... | 257 |

CIRCULAIRE N° 302. — 3^e DIVISION. — 1^{er} BUREAU.

| | |
|---|------------|
| BUREAUX ambulants. — Notification d'un arrêté réglant l'emploi du personnel attaché aux bureaux ambulants, l'admission des auxiliaires en remplacement des agents éloignés de leur service pour une cause quelconque ou en renfort dans les services en souffrance, ainsi que le mode de liquidation des indemnités et déterminant les pénalités en cas d'infraction aux dispositions prescrites..... | 257 à 262 |
| ANNEXE n° 1. — Feuille de service des bureaux ambulants..... | 263 et 264 |
| ANNEXE n° 2. — État des sommes dues, à titre d'indemnités de frais de voyages à divers agents, mis provisoirement en service pour remplacer des agents ambulants malades ou empêchés de partir..... | 265 |
| ANNEXE n° 3. — État de l'indemnité due à l'agent chargé, en vertu d'un ordre d'un directeur des bureaux ambulants, de concourir exceptionnellement aux opérations d'une brigade des bureaux ambulants..... | 266 |

CIRCULAIRE N° 303. — 3^e DIVISION. — 2^e BUREAU.

| | |
|--|-----|
| TRANSPORT exceptionnel des dépêches par des sous-agents. — Mandats de paiement des services de transport ou d'escorte des dépêches par les sous-agents. — Pièces justificatives à fournir..... | 267 |
|--|-----|

NOTIFICATIONS DIVERSES.

| | |
|---|------------|
| NOMINATIONS dans les emplois supérieurs..... | 268 |
| DOCUMENTS à fournir en juillet par les inspecteurs..... | 269 |
| FORMULES imprimées. — Suppression de la formule n° 876 à remplir par les candidats aux divers emplois. — Création de deux nouvelles formules portant les numéros 876 et 876 bis..... | 269 |
| FORMULES imprimées. — Remplacement des formules nos 206 et 207, relatives à l'établissement ou à la réadjudication des services de transport des dépêches par entreprise, par une formule unique portant le n° 226. — Création d'une nouvelle formule n° 226 bis..... | 270 |
| ARTICLES d'argent. — Explications relatives à l'exécution du règlement concernant la transmission du pécule des condamnés libérés..... | 270 et 271 |
| CHANGEMENTS prescrits dans l'expédition des dépêches des bureaux ambulants pour les bureaux sédentaires des départements pendant le mois de juin 1863..... | 272 et 273 |
| CHANGEMENTS dans la circonscription de bureaux de poste..... | 274 |

BULLETIN MENSUEL N° 94. (Suite.)

| | Pages. |
|---|------------|
| LISTE des bâtiments en partance pour les colonies et autres pays d'outre-mer..... | 275 et 276 |
| ERRATUM au Bulletin mensuel n° 90 (février 1863)..... | 276 |
| ERRATUM au Bulletin mensuel n° 93 (mai 1863)..... | 276 |

2° JURISPRUDENCE ET TRIBUNAUX.

| | |
|--|------------|
| RÉPRESSION de la fraude. — Emploi de timbres-postes ayant déjà servi. — Transports illicites de correspondances. — Insertion de lettres ou notes manuscrites dans les paquets d'imprimés, d'échantillons ou de papiers d'affaires. — Insertion de valeurs dans les lettres, par infraction à l'article 9 de la loi du 4 juin 1859..... | 277 et 278 |
|--|------------|

3° FAITS DIVERS.

| | |
|---|-----------|
| ACTES de probité et de courageux dévouement..... | 279 |
| RELEVÉ des mesures disciplinaires prononcées pendant le mois de mai 1863, par le Conseil d'administration des Postes..... | 280 à 285 |

BULLETIN MENSUEL N° 95.

JUILLET 1863.

1° INSTRUCTIONS DE L'ADMINISTRATION.

CIRCULAIRE N° 304. — 1^{re} DIVISION. — 2^e BUREAU.

| | |
|--|------------|
| NOTIFICATION d'un décret concernant les lettres échangées entre la France et les possessions britanniques d'Asie. — Instructions à ce sujet..... | 288 et 289 |
| TEXTE du décret ci-dessus mentionné..... | 290 et 291 |
| 5 ^e SUPPLÉMENT au tarif général des taxes..... | 292 et 293 |

CIRCULAIRE N° 305. — 2^e DIVISION. — 3^e BUREAU.

| | Pages. |
|--|------------|
| ATTRIBUTION aux bureaux de distribution désignés par l'Administration de la faculté de recevoir des envois de fonds, et par suite d'émettre et de payer des mandats d'articles d'argent..... | 294 |
| OBSERVATIONS générales..... | 295 |
| FORMULES de mandats à émettre par les distributeurs..... | 295 et 296 |
| RÉCEPTION des articles d'argent..... | 296 et 297 |
| DES articles d'argent à payer..... | 297 et 298 |
| REMBOURSEMENT des articles d'argent aux envoyeurs..... | 298 |
| DISPOSITIONS diverses..... | 298 et 299 |
| CONSTATATIONS-Ecritures..... | 299 à 301 |
| NOMÉNCLEATURE par ordre alphabétique des bureaux de distribution autorisés à émettre et à payer des mandats d'articles d'argent..... | 302 à 315 |
| MODÈLE n° 1. — Registre à souche des mandats d'articles d'argent des distributeurs..... | 317 et 318 |
| MODÈLE n° 2. — Déclaration de la somme remise au distributeur par la partie versante..... | 319 |
| MODÈLE n° 3. — Relevé n° 662-50. — Description des mandats émis et payés..... | 321 et 322 |
| MODÈLE n° 4. — Bordereau justificatif de demandes de fonds pour payer des mandats de poste..... | 323 |
| MODÈLE n° 5. — Livre-journal des opérations relatives aux articles d'argent. — Instructions au sujet de la tenue de ce document..... | 325 à 328 |

NOTIFICATIONS DIVERSES.

| | |
|--|------------|
| FACTEURS. — Renseignements à fournir dans le cas de changements de résidence provoqués par les chefs de service départementaux comme punition disciplinaire..... | 329 |
| DOCUMENTS à fournir en août prochain par les inspecteurs..... | 329 |
| CHANGEMENTS dans la circonscription de bureaux de poste..... | 330 |
| TABLEAUX spéciaux de la correspondance établie à Alexandrie entre les paquebots des lignes d'Egypte et de Syrie, pour le 2 ^e semestre de 1863..... | 331 à 335 |
| CHANGEMENTS prescrits dans l'expédition des dépêches des bureaux ambulants pour les bureaux sédentaires des départements, pendant le mois de juillet 1863..... | 336 et 337 |
| BUREAUX de poste. — Transformation des bureaux supplémentaires.... | 338 |
| TABLEAU n° 1. — Fusion des bureaux de Paris..... | 339 |
| TABLEAU n° 2. — Liste des bureaux transformés dans les départements..... | 340 |
| LISTE des bâtiments en partance pour les colonies et autres pays d'outre-mer..... | 341 et 342 |

2^o JURISPRUDENCE ET TRIBUNAUX.

| | |
|--|------------|
| RÉPRESSION de la fraude. — Emploi de timbres-postes ayant déjà servi. — Transports illicites de correspondances. — Insertion de lettres ou notes manuscrites dans les paquets d'imprimés, d'échantillons ou de papiers d'affaires. — Insertion de valeurs dans les lettres, par infraction à l'article 9 de la loi du 4 juin 1859..... | 343 et 344 |
|--|------------|

BULLETIN MENSUEL N° 95. (Suite.)

3° FAITS DIVERS.

| | Pages. |
|---|-----------|
| ACTES de probité et de courageux dévouement..... | 345 |
| RELEVÉ des mesures disciplinaires prononcées pendant le mois de juin 1863 par le Conseil d'administration des postes..... | 346 à 350 |

BULLETIN MENSUEL N° 96.

AOUT 1863.

1° INSTRUCTIONS DE L'ADMINISTRATION.

CIRCULAIRE N° 306. — 2^e DIVISION. — 3^e BUREAU.

| | |
|--|------------|
| PAYEMENT des mandats adressés à des militaires dont les noms sont écrits incorrectement..... | 352 et 353 |
| EXPLICATIONS relatives à l'emploi de la formule n° 903 <i>bis</i> à faire établir et signer par la partie versante..... | 353 et 354 |
| CONSTATATIONS, écritures des distributeurs. — Modifications introduites dans l'état n° 662-50, et la feuille d'avis n° 694..... | 354 à 356 |
| ANNOTATION à inscrire sur les formules n° 36, transmissives de mandats de pécule des libérés. — Description sur les mandats des noms des bénéficiaires | 356 et 357 |

NOTIFICATIONS DIVERSES.

| | |
|--|------------|
| NOMINATIONS dans les emplois supérieurs..... | 357 |
| STATISTIQUE de la manipulation. — Relevés du nombre des objets manipulés dans chaque bureau, à dresser par les directeurs et par les distributeurs, du 11 au 20 septembre. — Relevés récapitulatifs à fournir par les inspecteurs..... | 358 et 359 |
| BUREAUX ambulants. — Confection des liasses composant les dépêches du bureau du départ à Paris pour les bureaux ambulants. — Constatation distincte des irrégularités pour chaque liasse. — Ordre de service. | 359 et 360 |

BULLETIN MENSUEL N° 96. (Suite.)

| | Pages. |
|--|------------|
| INCONVÉNIENTS de l'emploi de la cire pour cacheter les lettres passant sous les tropiques !..... | 360 et 361 |
| CHANGEMENTS dans la circonscription de bureaux de poste..... | 362 et 363 |
| CHANGEMENTS prescrits dans l'expédition des dépêches des bureaux ambulants pour les bureaux sédentaires des départements, pendant le mois d'août 1863..... | 364 à 366 |
| RECTIFICATIONS à opérer aux tableaux de marche des paquebots des lignes du Mexique et des Antilles..... | 367 à 369 |
| Liste des bâtiments en partance pour les colonies et autres pays d'outre-mer..... | 370 et 371 |

2° JURISPRUDENCE ET TRIBUNAUX.

| | |
|--|------------|
| RÉPRESSION de la fraude. — Emploi de timbres-postes ayant déjà servi. — Transports illicites de correspondances. — Insertion de lettres ou notes manuscrites dans les paquets d'imprimés, d'échantillons ou de papiers d'affaires. — Insertion de valeurs dans les lettres, par infraction à l'article 9 de la loi du 4 juin 1859..... | 372 et 373 |
|--|------------|

3° FAITS DIVERS.

| | |
|--|------------|
| ACTES de probité et de courageux dévouement..... | 374 et 375 |
| RELEVÉ des mesures disciplinaires prononcées pendant le mois de juillet 1863 par le Conseil d'administration des postes..... | 376 à 380 |

BULLETIN MENSUEL N° 97.

SEPTEMBRE 1863.

1° INSTRUCTIONS DE L'ADMINISTRATION.

CIRCULAIRE N° 307. — BUREAU DU PERSONNEL.

| | |
|--|-----------|
| DIVISION du personnel des Postes en deux catégories..... | 383 |
| ARRÊTÉ..... | 383 à 385 |

BULLETIN MENSUEL N° 97. (Suite.)

Pages.

| | |
|---|------------|
| PROGRAMME des connaissances exigées des agents qui, à l'expiration de leur 3 ^e année de services, demanderont à passer dans la catégorie des agents aptes à prétendre aux emplois supérieurs. | |
| 1 ^{re} PARTIE. — Epreuves orales..... | 385 et 386 |
| 2 ^e PARTIE. — Epreuves écrites | 386 |

CIRCULAIRE N° 308. — 1^{re} DIVISION. — 3^e BUREAU.

| | |
|---|------------|
| IMPRIMÉS , échantillons et papiers d'affaires affranchis à prix réduit et reconnus en contravention à l'article 9 de la loi du 23 juin 1856. — La saisie ne pourra plus en être effectuée que dans les bureaux de distribution. — Signalement des contraventions par les bureaux d'origine et de passe. — Avertissement à adresser aux destinataires à l'effet de provoquer la vérification contradictoire. — Rédaction des procès-verbaux n° 697 bis. — Pièces saisissables. — Cas exceptionnels et conditions dans lesquels les pièces saisissables pourront être remises aux destinataires. — Surveillance à exercer sur les infractions à l'article 9 de la loi du 23 juin 1856..... | 387 à 389 |
| INSERTION de valeurs prohibées dans les imprimés, échantillons et papiers d'affaires. — Devra être constatée et suivie dans les mêmes formes que l'insertion de ces valeurs dans les lettres..... | 389 et 390 |
| FRANCHISES. — Objets assimilés à la correspondance de service. — Boîtes contenant les tampons et les griffes destinés à l'oblitération des timbres mobiles établis pour le service de l'Enregistrement et des Domaines. — Mandats d'articles d'argent adressés au fabricant pour acquitter le prix de ces griffes. — Remplacement et renvoi des mêmes griffes devenues hors d'usage..... | 390 à 392 |

CIRCULAIRE N° 309. — 3^e DIVISION. — 1^{er} BUREAU.

| | |
|--|------------|
| ENVOI à l'Administration des pièces relatives à la surveillance des services de transport de dépêches et des relais..... | 392 |
| ENVOI à l'Administration des parts et des relevés n° 83 des services de transports de dépêches. — Présentation au Conseil des propositions de retenues..... | 393 et 394 |
| BLAMES encourus par les entrepreneurs..... | 394 et 395 |
| SURVEILLANCE directe et journalière des services de transport de dépêches..... | 395 |
| REVUES semestrielles du matériel affecté aux services de transport de dépêches | 395 et 396 |
| FERMETURE des coffres à dépêches..... | 396 |
| DÉCONFITURE des entrepreneurs..... | 396 |
| RELAIS | 396 et 397 |

NOTIFICATIONS DIVERSES.

| | |
|--|-----|
| NOMINATIONS dans l'Ordre impérial de la Légion d'honneur..... | 397 |
| NOMINATIONS dans les emplois supérieurs..... | 398 |

BULLETIN MENSUEL N° 97. (Suite.)

| | Pages. |
|--|------------|
| Envoi aux inspecteurs des notions générales sur le service des Postes, pour être insérées dans les annuaires départementaux, les annales scientifiques, les ordo, etc..... | 398 et 399 |
| DOCUMENTS à fournir en octobre prochain par les inspecteurs..... | 399 |
| IL est interdit aux agents des Postes de s'immiscer dans les opérations commerciales et industrielles..... | 400 |
| Envoi des formules annuelles de statistique générale..... | 400 et 401 |
| MODIFICATIONS survenues dans la dénomination de trois départements ministériels et remplacement des griffes servant au contre-seing de la correspondance de service de ces départements..... | 400 et 401 |
| CONCESSIONS et suppressions de franchises. — Mesures d'ordre pour les inscriptions et les radiations à opérer au manuel..... | 401 |
| 41 ^e SUPPLÉMENT au Manuel des franchises : | |
| 1 ^{re} PARTIE. — Franchises sous condition de contre-seing..... | 402 à 415 |
| 2 ^e PARTIE. — Franchise illimitée sans condition de contre-seing..... | 416 |
| SUPPRESSION de franchises..... | 417 à 420 |
| CHANGEMENTS dans la circonscription de bureaux de poste..... | 421 |
| CHANGEMENTS prescrits dans l'expédition des dépêches des bureaux ambulants pour les bureaux sédentaires des départements, pendant le mois de septembre 1863..... | 422 et 423 |
| LISTE des bâtiments en partance pour les colonies et autres pays d'outre-mer..... | 424 et 425 |
| ERRATUM au Bulletin mensuel n° 96 (août 1863)..... | 425 |

2° JURISPRUDENCE ET TRIBUNAUX.

| | |
|--|------------|
| RÉPRESSION de la fraude. — Emploi de timbres-postes ayant déjà servi. — Transports illicites de correspondances. — Insertion de lettres ou notes manuscrites dans les paquets d'imprimés, d'échantillons ou de papiers d'affaires. — Insertion de valeurs dans les lettres, par infraction à l'article 9 de la loi du 4 juin 1859. — Contreven-tion en matière de franchise postale..... | 426 et 427 |
|--|------------|

3° FAITS DIVERS.

| | |
|--|------------|
| ACTES de probité et de courageux dévouement..... | 428 et 429 |
| RELEVÉ des mesures disciplinaires prononcées pendant le mois d'août 1863 par le Conseil d'administration des Postes..... | 430 à 435 |



BULLETIN MENSUEL N° 98.

OCTOBRE 1863.

1° INSTRUCTIONS DE L'ADMINISTRATION.

CIRCULAIRE N° 310. — 1^{re} DIVISION. — 3^e BUREAU.

Pages.

| | |
|---|------------|
| FRAUDE en matière de timbres-postes. —Établissement et envoi des avis n° 1197 et des procès-verbaux n° 1078. — Suite judiciaire des délits d'infraction à la loi du 16 octobre 1849 commis à Paris et dans le département de la Seine, conférée à l'inspection principale de la Seine et du service d'exploitation. — Suppression de la formule n° 1197 bis. — Relevé mensuel à fournir par les inspecteurs des décisions judiciaires en matière de timbres-postes présumés frauduleux, intervenues dans leur département..... | 439 à 441 |
| INSERTION de valeurs prohibées dans les objets de correspondance. — Etablissement et envoi des avis n° 110 et des procès-verbaux n° 112. — Droit de transaction étendu à l'inspection principale de la Seine et du service d'exploitation. — Relevé mensuel à fournir par les inspecteurs des solutions intervenues sur les contraventions à la loi du 4 juin 1859, suivies directement par eux..... | 441 à 443 |
| TRANSPORT frauduleux des correspondances. — Etablissement en simple expédition des procès-verbaux n° 697 négatifs qui seront conservés dans les archives des inspecteurs. — Relevé mensuel de leur nombre à fournir à l'Administration. — Envoi à l'Administration par les inspecteurs des deux expéditions du procès-verbal n° 697, constatant des saisies..... | 443 |
| AVANCES effectuées par les directeurs pour frais judiciaires dans les affaires contentieuses de toute nature. — Il ne sera plus dressé qu'une seule expédition de l'état n° 162. — Désignation des procès-verbaux qui doivent être timbrés et enregistrés au comptant..... | 444 |
| RECouvrements des frais judiciaires et d'amendes dans les affaires contentieuses terminées par voie de transaction. — Il ne sera plus dressé qu'une seule expédition de la déclaration de versement n° 903.—Suppression du compte sommaire du montant des frais judiciaires et d'amendes. — Notification à l'Administration des recouvrements effectués dans les affaires contentieuses..... | 444 et 445 |
| OBSERVATIONS générales sur les résultats à attendre des prescriptions de la présente circulaire; — Tableau présentant le résultat sommaire des principales formalités à remplir et l'indication des avis, procès-verbaux, pièces de comptabilité à produire par les préposés dans les affaires contentieuses. — Délais de garde des avis et procès-verbaux conservés dans les archives des inspecteurs..... | 445 à 448 |

BULLETIN MENSUEL N° 98. (Suite.)

| | Pages. |
|--|--------|
| REMISE exceptionnelle des objets saisissables, en exécution de l'article 9 de la loi du 23 juin 1856, aux destinataires. — Libellé des déclarations de versement n° 903 à établir dans ce cas par les directeurs. — Certificat justificatif qui doit y être joint par les inspecteurs..... | 448 |
| PROLONGATION de six mois des franchises accordées à la correspondance de et pour le comité national de bienfaisance établi à Rouen, au profit des ouvriers sans travail de l'industrie cotonnière..... | 448 |
| ANNEXE N° 1. — Relevé mensuel des décisions judiciaires intervenues sur les procès-verbaux n° 1078 de saisies de lettres revêtues de timbres-postes présumés frauduleux, déférés aux tribunaux par les inspecteurs départementaux..... | 451 |
| ANNEXE N° 2. — Relevé mensuel des transactions intervenues sur les procès-verbaux n° 112 suivis directement par les inspecteurs départementaux..... | 452 |

CIRCULAIRE N° 311. — 1^{re} DIVISION. — 3^e BUREAU.

FRANCHISES ET CONTENTIEUX.

| | |
|---|-----------|
| ANNULATION ou réduction d'office des taxes apposées par erreur ou en trop sur les objets de correspondance..... | 453 à 456 |
| DÉLIBÉRATION du Conseil des postes en date du 6 février 1863..... | 457 |

CIRCULAIRE N° 312. — 1^{re} DIVISION. — 4^e BUREAU.
3^e DIVISION. — 2^e BUREAU.

| | |
|--|-----------|
| EMPLOI de timbres mobiles pour suppléer à la formalité du visa pour timbre. — Mandats de paiement et valeurs cotées. — Renvoi à l'Administration des reconnaissances de valeurs cotées émises sans timbre..... | 460 à 463 |
|--|-----------|

CIRCULAIRE N° 313. — 3^e DIVISION. — 1^{er} BUREAU.

| | |
|--|------------|
| PROCÈS-VERBAUX N° 390 bis. — Doivent être transmis au bureau du service général, à l'issue de chaque vérification, en même temps que les feuilles n°s 300 et 301 au bureau du personnel..... | 463 et 464 |
| TRANSPORT des dépêches. — Oublis et erreurs constatés dans l'expédition, la réception et l'échange des dépêches..... | 464 à 466 |
| RELAIS de poste. — Surveillance de ces établissements.. | 466 à 469 |

CIRCULAIRE N° 314. — 3^e DIVISION. — 1^{er} BUREAU.

| | |
|--|------------|
| AGENTS des postes du service métropolitain nommés en Algérie à des emplois non comptables. — Application à ces agents de l'arrêté du 31 décembre 1855 et abrogation, en ce qui les concerne, des dispositions de la circulaire n° 216..... | 469 et 470 |
|--|------------|

BULLETIN MENSUEL N° 98. (Suite.)

NOTIFICATIONS DIVERSES.

| | Pages. |
|---|------------|
| NOMINATION dans l'ordre impérial de la Légion d'honneur..... | 471 |
| NOMINATIONS dans les emplois supérieurs..... | 471 et 472 |
| BUREAUX ambulants. — Réduction du nombre des brigades ou séries de plusieurs services des bureaux ambulants..... | 472 |
| CRÉATION, transformation et suppression d'établissements de poste..... | 473 à 475 |
| CHANGEMENT de dénomination de bureau..... | 475 |
| CHANGEMENTS dans la circonscription de bureaux de poste..... | 476 |
| CHANGEMENTS prescrits dans l'expédition des dépêches des bureaux ambulants pour les bureaux sédentaires des départements, pendant le mois d'octobre 1863..... | 477 à 481 |
| 42 ^e SUPPLÉMENT au Manuel des franchises..... | 482 à 485 |
| ANNOTATIONS à transcrire textuellement au Dictionnaire des postes... | 486 et 487 |
| LISTE des bâtiments en partance pour les colonies et autres pays d'outre-mer..... | 488 et 489 |

2^o JURISPRUDENCE ET TRIBUNAUX.

| | |
|--|------------|
| RÉPRESSION de la fraude. — Emploi de timbres-postes ayant déjà servi. — Transports illicites de correspondances. — Insertion de lettres ou notes manuscrites dans les paquets d'imprimés, d'échantillons ou de papiers d'affaires. — Insertion de valeurs dans les lettres, par infraction à l'article 9 de la loi du 4 juin 1859..... | 490 et 491 |
|--|------------|

3^o FAITS DIVERS.

| | |
|--|-----------|
| ACTES de probité et de courageux dévouement..... | 492 |
| RELEVÉ des mesures disciplinaires prononcées, pendant le mois de septembre 1863, par le Conseil d'administration des postes..... | 493 à 497 |

BULLETIN MENSUEL N° 99.

NOVEMBRE 1863.

1^o INSTRUCTIONS DE L'ADMINISTRATION.

CIRCULAIRE N° 315. — 1^{re} DIVISION. — 1^{er} BUREAU.

| | |
|---|------------|
| TRANSPORT des dépêches. — Sous-agents faisant un service de transport ou d'échange de dépêches. — Doivent être en uniforme..... | 501 et 502 |
| RÉUNION en une seule formule des procès-verbaux nos 1123 et 1125 bis. | 502 |

BULLETIN MENSUEL N° 99. (Suite.)

CIRCULAIRE N° 316. — 1^{re} DIVISION. — 1^{er} BUREAU.

| | Pages. |
|--|------------|
| INSTRUCTIONS relatives à l'emploi d'un nouveau mode de fermeture des sacs à dépêches de et pour les bureaux ambulants, dit <i>scellé-poste</i> . | 503 |
| DESCRIPTION de l'appareil..... | 503 et 504 |
| SAC à dépêches. — Broche-corde..... | 504 |
| OPÉRATIONS préparatoires..... | 505 |
| FERMETURE..... | 505 et 506 |
| OUVERTURE..... | 506 |
| DÉGAGEMENT et nettoyage de l'appareil..... | 506 et 507 |
| DISPOSITIONS générales..... | 507 et 508 |

CIRCULAIRE N° 317. — 2^e DIVISION. — 1^{er} BUREAU.

| | |
|---|-----------|
| EXÉCUTION de la convention additionnelle à la convention de poste du 19 mars 1858 conclue entre la France et la Bavière, le 9 mai 1863. — Notification d'un décret pour l'exécution de cette convention. — Instructions à ce sujet..... | 508 |
| DÉPÔT et distribution dans les bureaux français des lettres contenant des valeurs déclarées..... | 508 à 511 |
| RESPONSABILITÉ de l'Administration française et des Administrations étrangères..... | 511 |
| COMPTABILITÉ..... | 512 |
| DIRECTION des lettres contenant des valeurs déclarées à destination de la Bavière..... | 512 |
| DISPOSITIONS communes aux lettres chargées et aux lettres contenant des valeurs déclarées..... | 512 à 514 |
| TEXTE du décret ci-dessus mentionné..... | 514 à 517 |

CIRCULAIRE N° 318. — 2^e DIVISION. — 1^{er} BUREAU.

| | |
|---|-----------|
| NOTIFICATION d'un décret concernant les correspondances échangées entre la France et ses colonies, par la voie des paquebots-postes français ou britanniques. — Instructions à ce sujet..... | 517 à 532 |
| TEXTE du décret ci-dessus mentionné..... | 532 à 537 |
| TARIF A de la taxe des lettres, des échantillons de marchandises et des imprimés de toute nature échangés entre la France et ses colonies, au moyen des paquebots-postes français ou britanniques, et de la taxe des lettres et des imprimés de toute nature adressés d'une colonie française à une autre colonie française par l'intermédiaire des postes métropolitaines..... | 538 à 547 |
| TARIF B des taxes à percevoir, dans les colonies et établissements français, sur les lettres et les imprimés de toute nature adressés à l'étranger ou reçus de l'étranger par l'intermédiaire des postes de la métropole..... | 548 à 563 |

CIRCULAIRE N° 319. — 2^e DIVISION. — 3^e BUREAU.

| | |
|---|-----------|
| APPLICATION aux mandats d'articles d'argent de l'arrêté ministériel concernant l'emploi des timbres mobiles pour suppléer les timbres de dimension..... | 564 à 567 |
|---|-----------|

BULLETIN MENSUEL N° 99. (Suite.)

| | Pages. |
|--|------------|
| SITUATION transitoire..... | 567 et 568 |
| Avis de l'autorisation donnée à diverses distributions d'émettre et de payer des mandats d'articles d'argent..... | 568 et 569 |
| CONSERVATION pendant huit années, dans les bureaux de poste, des états n° 662-50 et des formules n° 903 bis provenant des distributions..... | 569 |
| ÉTABLISSEMENT par les inspecteurs des certificats annuels nos 709 et 804 de la recette, du droit perçu et de la dépense en matière d'articles d'argent..... | 569 et 570 |
| REPRODUCTION aux comptes n° 50 des indications particulières qui distinguent les bureaux supplémentaires de Paris et des grandes villes..... | 570 |
| ANNEXE n° 1. — Modèle de demande de timbres mobiles devant compléter les timbres de dimension..... | 571 |
| ANNEXE n° 2. — Nomenclature des bureaux de distribution autorisés à émettre et à payer des mandats d'articles d'argent, à dater du 1 ^{er} janvier 1864..... | 572 |

CIRCULAIRE N° 320. — 3^e DIVISION. — 1^{er} BUREAU.

| | |
|---|-----|
| AGENTS nommés en Algérie à des emplois non comptables. — Ouverture de leurs droits à l'indemnité coloniale..... | 573 |
|---|-----|

CIRCULAIRE N° 321. — 3^e DIVISION. — 2^e BUREAU.

| | |
|--|-----------|
| BUREAUX ambulants. — Notification d'un arrêté réglant le mode de liquidation des indemnités ordinaires des agents des bureaux ambulants..... | 574 à 581 |
| ANNEXE n° 1. — Modèle de l'état des indemnités dues..... | 582 à 585 |
| ANNEXE n° 2. — Id. de compte ouvert..... | 586 |
| ANNEXE n° 3. — Id. id. | 587 |
| ANNEXE n° 4. — Id. id. | 588 |
| ANNEXE n° 5. — Id. id. | 589 |

NOTIFICATIONS DIVERSES.

| | |
|--|------------|
| NOMINATIONS dans les emplois supérieurs..... | 590 et 591 |
| SUSPENSION des congés à l'occasion du renouvellement de l'année ... | 591 |
| APPROVISIONNEMENT exceptionnel de timbres-postes et de chiffres-taxes du 15 décembre au 15 janvier..... | 591 |
| BUREAUX ambulants. — Création de deux nouveaux services. — Modifications dans l'organisation d'un service existant..... | 592 |
| LETTRES adressées aux voyageurs embarqués sur les paquebots britanniques des lignes de Liverpool à Boston et à New-York..... | 592 |
| LETTRES adressées aux militaires et marins en garnison ou au service dans les colonies. — Application du timbre P. D..... | 593 |
| CORRESPONDANCES pour les Seychelles..... | 593 |
| COMMUNES obstruées temporairement par les neiges..... | 594 |

BULLETIN MENSUEL N° 99. (Suite.)

| | Pages. |
|---|------------|
| CHANGEMENTS prescrits dans l'expédition des dépêches des bureaux ambulants pour les bureaux sédentaires des départements pendant le mois de novembre 1863..... | 595 à 599 |
| 6 ^e SUPPLÉMENT au tarif général des taxes que doivent percevoir les bureaux de poste de la France et de l'Algérie pour les correspondances à destination ou provenant des colonies françaises et des pays étrangers..... | 600 à 605 |
| 43 ^e SUPPLÉMENT au Manuel des franchises..... | 606 et 607 |
| SUPPRESSION de franchises..... | 608 |
| CHANGEMENTS dans la circonscription de bureaux de poste..... | 609 |
| LISTE des bâtiments en partance pour les colonies et autres pays d'outre-mer..... | 610 et 611 |
| ERRATUM au <i>Bulletin mensuel</i> n° 98. | 612 |

2^o FAITS DIVERS.

| | |
|---|-----------|
| ACTES de courageux dévouement..... | 615 |
| RELEVÉ des mesures disciplinaires prononcées, pendant le mois d'octobre 1863, par le Conseil d'administration des postes..... | 614 à 618 |

BULLETIN MENSUEL N° 100.

DÉCEMBRE 1863.

1^o INSTRUCTIONS DE L'ADMINISTRATION.

CIRCULAIRE N° 322. — 1^{re} DIVISION. — 1^{er} BUREAU.

| | |
|--|------------|
| ATTRIBUTIONS du bureau de la correspondance intérieure. — Envoi à l'Administration des pièces destinées à ce bureau..... | 621 et 622 |
|--|------------|

CIRCULAIRE N° 323. — 2^e DIVISION. — 3^e BUREAU.

| | |
|---|-----|
| AVIS de la circulaire adressée à MM. les préfets par S. Exc. M. le ministre de l'intérieur au sujet du payement des mandats de pécule délivrés à des libérés ne sachant pas signer..... | 622 |
|---|-----|

BULLETIN MENSUEL N° 100. (Suite.)

| | Pages. |
|---|------------|
| MARCHE à suivre pour effectuer le paiement des mandats..... | 622 et 623 |
| NÉCESSITÉ d'une entière concordance entre les indications du passe-port et celles du mandat. | 623 |
| NOUVELLES recommandations au sujet de l'établissement des formules n° 36 pour les mandats de pécule irréguliers..... | 623 |
| Annexe n° 1. — Texte de la circulaire adressée aux préfets..... | 624 et 625 |
| Annexe n° 2. — Texte de l'avis remis aux libérés..... | 625 |

CIRCULAIRE N° 324. — 3^e DIVISION. — 1^{er} BUREAU.

| | |
|--|------------|
| TRANSPORT des dépêches. — Surveillance des services par entreprise... .. | 626 |
| NOUVELLES formules nos 85 et 383 bis. — De leur usage..... | 627 et 628 |

NOTIFICATIONS DIVERSES.

| | |
|--|------------|
| NOMINATIONS dans les emplois supérieurs..... | 628 et 629 |
| OPÉRATIONS de fin et de commencement d'année..... | 630 |
| ALMANACH DES POSTES pour 1864..... | 630 |
| NOTIONS postales. — Leur insertion dans les journaux..... | 630 |
| PROCÈS-VERBAUX de vérification n° 390..... | 630 et 631 |
| DOCUMENTS à fournir en janvier prochain par les inspecteurs..... | 631 et 632 |
| ACCROISSEMENT des opérations actives à l'occasion du renouvellement de l'année. — Participation que doivent y prendre les agents du service de l'inspection..... | 632 |
| APPROVISIONNEMENT exceptionnel de timbres-postes et de chiffres-taxes du 15 décembre au 15 janvier..... | 632 et 633 |
| PROCÈS-VERBAL des valeurs existant en caisse et au bureau au 31 dé- cembre..... | 633 |
| NOTIONS sur le service des postes. — Envoi aux instituteurs et aux institutrices des écoles primaires d'un tableau pour servir à l'en- seignement des différents modes de formation des lettres et de leur suscription. — Affichage de ce même tableau dans la salle d'attente des bureaux de poste..... | 633 et 634 |
| BUREAUX ambulants. — Ordre de service concernant la liquidation des indemnités de voyage de la brigade spéciale de la ligne de la Mé- diterranée. | 634 et 635 |
| NOUVEL élément de contrôle des écritures départementales. — Circulaire de M. le directeur général de la comptabilité publique aux inspecteurs. | 635 et 636 |
| MODÈLE de l'extrait de l'accusé de réception nos 41-445 bis des pièces justificatives de recette et de dépense adressées mensuellement par les directeurs comptables à la direction générale de la comptabilité pu- blique..... | 637 à 639 |
| DISTRIBUTION à domicile. — Transport par les facteurs de la correspon- dance adressée dans les maisons forestières..... | 640 et 641 |
| MODIFICATION de la formule n° 1186, à l'usage des inspecteurs..... | 641 |
| MODIFICATION des formules n° 1192, à l'usage des inspecteurs..... | 641 et 642 |
| RELEVÉ mensuel des transactions intervenues sur les procès-verbaux n° 112 (valeurs prohibées, — contraventions à la loi du 4 juin 1859).. | 642 |

BULLETIN MENSUEL N° 100. (Suite.)

| | Pages. |
|--|------------|
| RÉPARTITION des amendes encourues pour transport frauduleux de lettres. — Le tiers de ces amendes revenant aux hospices sera mandaté à l'avenir au nom du receveur général du département où les hospices sont situés..... | 642 et 643 |
| BUREAUX ambulants. — Création d'un nouveau service..... | 643 |
| TABLEAUX spéciaux de la correspondance établie à Alexandrie, entre les paquebots des lignes de Syrie et d'Egypte pour l'année 1864.... | 643 à 647 |
| CONVERSION de bureaux de distribution en directions de poste..... | 648 |
| CHANGEMENTS dans la circonscription de bureaux de poste..... | 649 |
| CHANGEMENTS prescrits dans l'expédition des dépêches des bureaux ambulants pour les bureaux sédentaires des départements, pendant le mois de décembre 1863 | 650 et 651 |
| 44 ^e SUPPLÉMENT au Manuel des franchises..... | 652 et 653 |
| LISTE des bâtiments en partance pour les colonies et autres pays d'outre-mer | 654 et 655 |
| ERRATUM au Bulletin mensuel n° 99..... | 655 |

2^o FAITS DIVERS.

| | |
|--|-----------|
| ACTES de probité et de courageux dévouement..... | 656 |
| RELEVÉ des mesures disciplinaires prononcées pendant le mois de novembre 1863 par le Conseil d'administration des postes | 657 à 662 |





TABLE

DES

ARTICLES DE L'INSTRUCTION GÉNÉRALE

MODIFIÉS, AJOUTÉS OU ABROGÉS.

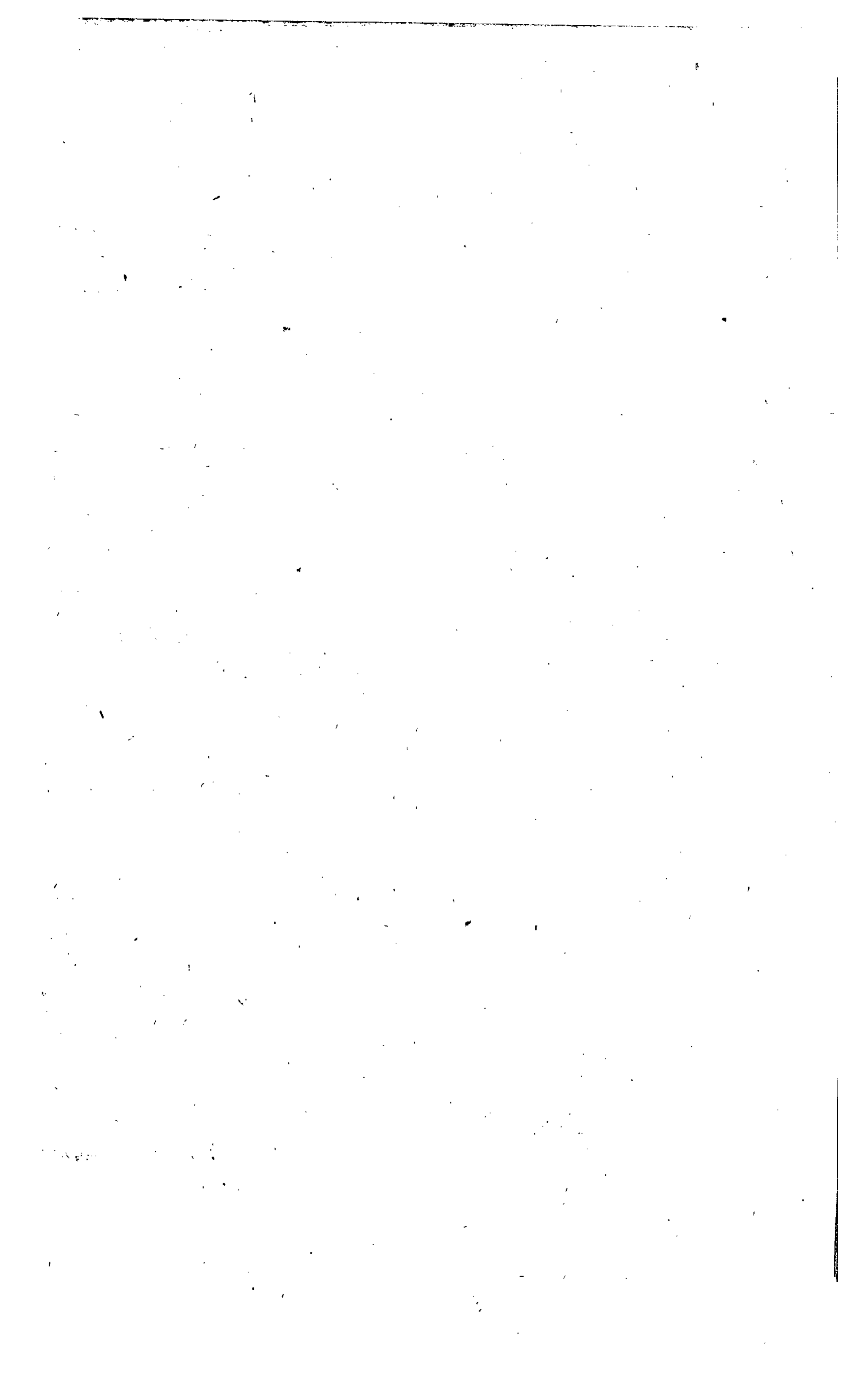

TABLE indiquant les divers articles de l'Instruction générale qui ont été modifiés, ajoutés ou abrogés par les circulaires et les notifications insérées aux Bulletins mensuels du n° 89 au n° 100 inclusivement (de janvier à décembre 1863 inclusivement).

| NUMÉROS DES ARTICLES de l'Instruction générale | | | NUMÉROS | | | NUMÉROS DES ARTICLES de l'Instruction générale | | | NUMÉROS | | |
|--|----------|----------|---|--|--|--|----------|----------|---|--|--|
| modifiés. | ajoutés. | abrogés. | des circulaires qui ont prescrit les annotations. | des pages des Bulletins mensuels à consulter pour les annotations. | des Bulletins mensuels dans lesquels les circulaires et les notifications sont insérées. | modifiés. | ajoutés. | abrogés. | des circulaires qui ont prescrit les annotations. | des pages des Bulletins mensuels à consulter pour les annotations. | des Bulletins mensuels dans lesquels les circulaires et les notifications sont insérées. |
| » | » | 7 | » | 338 | 95 | 1387 | » | » | 284 | 54 et 55 | 90 |
| 35 | » | » | 278 | 6 et 7 | 89 | 1390 | » | » | 284 | 54 et 55 | 90 |
| 35 | » | » | 285 | 57 | 90 | 1417 | » | » | 287 | 100 | 91 |
| 36 | » | » | 285 | 57 | 90 | » | » | 1419 | 287 | 99 à 101 | 91 |
| 42 | » | » | 297 | 239 à 241 | 94 | 1420 | » | » | 323 | 622 et 623 | 100 |
| 45 | » | » | 278 | 6 et 7 | 89 | » | » | 1422 | 287 | 101 | 91 |
| 67 | » | » | 278 | 6 et 7 | 89 | 1423 | » | » | 287 | 100 | 91 |
| 78 | » | » | 278 | 6 et 7 | 89 | 1432 | » | » | 287 | 100 | 91 |
| 308 | » | » | 283 | 53 | 90 | 1433 | » | » | 284 | 55 et 56 | 90 |
| 315 | » | » | 285 | 57 et 58 | 90 | 1438 | » | » | 290 | 150 | 92 |
| 315 | » | » | » | 70 et 71 | 90 | 1445 | » | » | 287 | 101 et 102 | 91 |
| 328 | » | » | 301 | 250 et 251 | 94 | 1445 | » | » | 306 | 352 et 353 | 96 |
| 346 | » | » | 312 | 463 | 98 | 1446 | » | » | 287 | 100 | 91 |
| 355 | » | » | 296 | 206 et 207 | 93 | 1448 | » | » | 287 | 100 | 91 |
| » | » | 419 bis | 285 | 56 et 57 | 90 | 1459 | » | » | 284 | 53 et 54 | 90 |
| » | 441 bis | » | 311 | 458 | 98 | 1459 | » | » | 290 | 149 et 150 | 92 |
| 511 | » | » | 286 | 61 à 63 | 90 | 1470 | » | » | 291 | 154 | 92 |
| 513 | » | » | 286 | 61 à 63 | 90 | 1511 | » | » | 282 | 50 et 51 | 90 |
| 520 | » | » | 286 | 61 à 63 | 90 | 1696 | » | » | 277 | 4 et 5 | 89 |
| 520 | » | » | 309 | 394 | 97 | 1696 | » | » | 310 | 443 | 98 |
| 530 | » | » | 286 | 63 à 65 | 90 | 1697 | » | » | 310 | 443 | 98 |
| 550 | » | » | 291 | 153 | 92 | 1700 | » | » | 310 | 440 et 441 447 et 448 | 98 |
| 607 | » | » | 302 | 257 à 262 | 94 | 1703 | » | » | 310 | 441 | 98 |
| 613 | » | » | 280 | 48 et 49 | 90 | 1706 | » | » | 310 | 441 | 98 |
| 613 | » | » | 315 | 502 | 99 | 1712 | » | » | 296 | 207 | 93 |
| 614 | » | » | 280 | 49 | 90 | 1750 | » | » | 313 | 463 et 464 | 98 |
| 616 | » | » | 280 | 49 | 90 | 1758 | » | » | 302 | 257 à 262 | 94 |
| 646 | » | » | 296 | 205 et 206 | 93 | 1762 | » | » | 302 | 257 à 262 | 94 |
| » | 654 bis | » | 311 | 458 | 98 | » | » | 1794 | 288 | 115 | 91 |
| 664 | » | » | 311 | 458 et 459 | 98 | 1801 | » | » | 297 | 241 | 94 |
| » | 666 bis | » | 311 | 459 | 98 | 1804 | » | » | 297 | 239 à 241 | 94 |
| » | » | 672 bis | 291 | 151 et 152 | 92 | 1805 | » | » | 297 | 239 à 241 | 94 |
| 687 | » | » | 311 | 459 | 98 | 1806 | » | » | 297 | 239 à 241 | 94 |
| 712 | » | » | 285 | 58 et 59 | 90 | 1807 | » | » | 297 | 239 à 241 | 94 |
| 787 | » | » | 291 | 154 | 92 | 1807 | » | » | 297 | 239 à 241 | 94 |
| 851 | » | » | 311 | 459 | 98 | 1808 | » | » | 297 | 239 à 241 | 94 |
| 936 | » | » | 285 | 58 et 59 | 90 | 1809 | » | » | 297 | 239 à 241 | 94 |
| 1129 | » | » | 311 | 459 | 98 | 1815 | » | » | 302 | 257 à 262 | 94 |
| 1224 | » | » | 277 | 4 et 5 | 89 | 1917 | » | » | 311 | 459 | 98 |
| 1224 | » | » | 310 | 443 | 98 | 1975 | » | » | 312 | 460 à 462 | 98 |
| 1248 | » | » | » | 643 | 100 | 2023 | » | » | 284 | 54 | 90 |
| 1255 | » | » | 310 | 439, 440, 447 et 448 | 98 | 2047 | » | » | 311 | 459 et 460 | 98 |
| 1257 | » | » | 310 | 449 et 441 | 98 | 2051 | » | » | 311 | 460 | 98 |
| 1362 | » | » | 284 | 53 et 54 | 90 | 2069 | » | » | 319 | 570 | 99 |
| 1362 | » | » | 290 | 149 et 150 | 92 | 2149 | » | » | 311 | 460 | 98 |
| 1362 | » | » | 290 | 149 et 150 | 92 | 2304 | » | » | 284 | 54 | 90 |

